

OKUL TEST BAZLI NET LİSTESİ (TYT sıralı)

KATILIMLAR																								
İL		İLÇE		OKUL						SINAV ADI						Okul	İlçe	İl	Genel					
BATMAN		BATMAN MERKEZ		FARABI ANADOLU LİSESİ						10. SINIF KDS 1						182	182	182	2614					
Sıra	Ö.No	İsim	Sınıf	TYT Türkçe			TYT Sosyal			TYT Matematik			TYT Fen			Toplam			TYT					
				D	Y	N	D	Y	N	D	Y	N	D	Y	N	D	Y	N	Puan	Sn	Okul	İlçe	İl	Genel
Genel Ortalama				15,7	9,3	13,34	12,4	8,9	10,13	5,7	7,2	3,86	7,7	8,9	5,46	41,4	34,3	32,79	239,070					
Okul Ortalaması				11,6	11,4	8,72	8,3	11,4	5,44	2,3	7,4	0,49	4,2	9,6	1,77	26,3	39,7	16,42	190,310					
1	383	HAMZA ÖZDEMİR	10D	19	11	16,25	19	10	16,50	6	4	5,00	8	6	6,50	52	31	44,25	273,163	1	1	1	1	668
2	17	YASİN ÜZLÜK	10C	16	9	13,75	19	7	17,25	5	3	4,25	8	4	7,00	48	23	42,25	267,496	1	2	2	2	753
3	202	EZEL YALÇIN	10C	16	7	14,25	16	8	14,00	8	6	6,50	8	5	6,75	48	26	41,50	265,167	2	3	3	3	783
4	382	VEYSEL SAKÇAK	10A	22	8	20,00	13	17	8,75	7	17	2,75	13	16	9,00	55	58	40,50	261,503	1	4	4	4	835
5	9842	MUSTAFA KARECAM	10C	14	11	11,25	19	9	16,75	6	13	2,75	12	12	9,00	51	45	39,75	260,386	3	5	5	5	847
6	475	ZİLAN BATIT	10B	23	3	22,25	11	8	9,00	4	5	2,75	8	10	5,50	46	26	39,50	258,065	1	6	6	6	892
7	521	SAMET OKAN	10E	15	10	12,50	15	7	13,25	4	7	2,25	11	10	8,50	45	34	36,50	250,434	1	7	7	7	1017
8	21	BERAT ARSLAN	10C	17	13	13,75	18	10	15,50	2	14	-1,50	11	16	7,00	48	53	34,75	244,951	4	8	8	8	1098
9	558	ELİF BÜYÜKTOP	10E	14	15	10,25	17	8	15,00	0	6	-1,50	13	10	10,50	44	39	34,25	244,043	2	9	9	9	1109
10	863	YELDA YETER	10F	14	9	11,75	11	4	10,00	5	5	3,75	10	5	8,75	40	23	34,25	243,778	1	10	10	10	1118
11	262	MERVE DÜRKEN	10B	11	7	9,25	15	8	13,00	1	2	0,50	10	5	8,75	37	22	31,50	235,837	2	11	11	11	1266
12	190	TUBA TÜRKAN	10C	18	2	17,50	10	8	8,00	4	3	3,25	4	4	3,00	36	17	31,75	235,286	5	12	12	12	1273
13	1005	HİVA KARABULUT	10E	15	5	13,75	10	4	9,00	4	2	3,50	7	7	5,25	36	18	31,50	235,112	3	13	13	13	1276
14	30	HİLAL OKALIN	10C	18	4	17,00	9	9	6,75	5	5	3,75	6	8	4,00	38	26	31,50	234,639	6	14	14	14	1285
15	610	ESRA GÜLTEKİN	10F	15	11	12,25	16	14	12,50	1	3	0,25	10	15	6,25	42	43	31,25	234,595	2	15	15	15	1286
16	958	ENES TURĞUT	10F	15	15	11,25	15	14	11,50	2	4	1,00	9	12	6,00	41	45	29,75	230,206	3	16	16	16	1353
17	101	DİCLE SONCUL	10D	16	14	12,50	16	10	13,50	0	1	-0,25	7	13	3,75	39	38	29,50	229,202	2	17	17	17	1371
18	899	RÜMEYSA ÇAKICI	10E	16	4	15,00	10	6	8,50	2	3	1,25	6	5	4,75	34	18	29,50	228,917	4	18	18	18	1374
19	347	BURAK DMR	10C	14	6	12,50	13	11	10,25	8	6	6,50	2	8	0,00	37	31	29,25	228,301	7	19	19	19	1388
20	163	ROJDA EKİN	10C	10	10	7,50	4	5	2,75	13	5	11,75	8	7	6,25	35	27	28,25	226,195	8	20	20	20	1433
21	212	İSA ARIĞTEKİN	10F	18	10	15,50	14	9	11,75	2	9	-0,25	5	14	1,50	39	42	28,50	225,716	4	21	21	21	1439
22	703	İLKNUK ARIK	10F	16	7	14,25	10	11	7,25	2	5	0,75	7	7	5,25	35	30	27,50	223,023	5	22	22	22	1491
23	416	ESMA EYLÜL SUNA	10D	18	10	15,50	13	15	9,25	1	9	-1,25	5	5	3,75	37	39	27,25	222,049	3	23	23	23	1505
24	554	YAĞMUR ÇERİK	10E	15	10	12,50	9	5	7,75	2	7	0,25	7	2	6,50	33	24	27,00	221,797	5	24	24	24	1508
25	23	ÖZKAN ÜZÜMCÜ	10C	13	7	11,25	12	10	9,50	8	7	6,25	2	8	0,00	35	32	27,00	221,700	9	25	25	25	1511
26	995	EYLÜL KARABULUT	10B	16	12	13,00	13	11	10,25	7	13	3,75	3	12	0,00	39	48	27,00	221,472	3	26	26	26	1516
27	338	PINAR ŞİMŞEK	10A	11	6	9,50	12	9	9,75	5	9	2,75	5	5	3,75	33	29	25,75	218,320	2	27	27	27	1572
28	732	AMİNE KAYA	10E	15	11	12,25	15	11	12,25	2	2	1,50	0	1	-0,25	32	25	25,75	217,802	6	28	28	28	1590
29	170	BERİTAN KAŞIRAY	10A	18	7	16,25	2	6	0,50	7	7	5,25	6	9	3,75	33	29	25,75	217,442	3	29	29	29	1599
30	112	BERFİN ERGİN	10C	17	9	14,75	8	14	4,50	6	8	4,00	6	15	2,25	37	46	25,50	216,826	10	30	30	30	1604
31	191	MELEK IRMAK	10C	14	11	11,25	16	8	14,00	1	8	-1,00	4	13	0,75	35	40	25,00	215,718	11	31	31	31	1624
32	936	EVİN NOMAN	10E	16	11	13,25	12	18	7,50	3	10	0,50	7	13	3,75	38	52	25,00	215,578	7	32	32	32	1626
33	922	MUSTAFA EDİZ	10E	16	14	12,50	15	15	11,25				2	4	1,00	33	33	24,75	214,814	8	33	33	33	1642
34	223	SİPAN	10B	21	8	19,00	9	9	6,75	1	3	0,25	0	4	-1,00	31	24	25,00	214,640	4	34	34	34	1647
35	0	SONGÜL BIÇEN	10D	14	16	10,00	10	10	7,50	3	4	2,00	6	5	4,75	33	35	24,25	213,786	4	35	35	35	1658
36	931	VEYSEL KONAK	10D	22	5	20,75	10	17	5,75	1	5	-0,25	1	10	-1,50	34	37	24,75	213,641	5	36	36	36	1661
37	314	NAZLI ÖZERDEM	10A	15	7	13,25	13	10	10,50	1	9	-1,25	5	13	1,75	34	39	24,25	213,243	4	37	37	37	1671
38	51	ESMANUR ÜZLÜK	10C	14	9	11,75	10	9	7,75	5	5	3,75	2	6	0,50	31	29	23,75	211,885	12	38	38	38	1694
39	1022	BİLAL KAYA	10A	13	8	11,00	9	7	7,25	1	3	0,25	7	8	5,00	30	26	23,50	211,411	5	39	39	39	1701
40	1073	İSMAİL GÜRTEKİN	10C	8	6	6,50	13	6	11,50	4	5	2,75	4	6	2,50	29	23	23,25	211,145	13	40	40	40	1706
41	559	SELCAN TAN	10B	14	10	11,50	5	11	2,25	4	7	2,25	10	11	7,25	33	39	23,25	210,685	5	41	41	41	1715
42	273	ENES ÇALMAZ	10B	13	9	10,75	6	7	4,25	6	6	4,50	6	9	3,75	31	31	23,25	210,642	6	42	42	42	1718
43	355	NURSEL DURAN	10D	15	9	12,75	9	11	6,25				6	7	4,25	30	27	23,25	210,402	6	43	43	43	1723
44	834	AHMET TEKİN	10E	16	9	13,75	10	16	6,00	4	10	1,50	4	10	1,50	34	45	22,75	208,659	9	44	44	44	1751
45	353	ATIYE SÜNGER	10E	13	12	10,00	12	6	10,50	1	0	1,00	3	8	1,00	29	26	22,50	208,375	10	45	45	45	1753
46	1071	MEDİNE TEMEL	10C	15	13	11,75	13	15	9,25				5	15	1,25	33	43	22,25	207,406	14	46	46	46	1773
47	999	M RAT MAVİK	10B	16	14	12,50	13	17	8,75				4	12	1,00	33	43	22,25	207,299	7	47	47	47	1775
48	0	ZEYNEP ÖZEL	10C	10	5	8,75	10	9	7,75	5	4	4,00	2	2	1,50	27	20	22,00	207,055	15	48	48	48	1779

OKUL TEST BAZLI NET LİSTESİ (TYT sıralı)

KATILIMLAR																								
İL		İLÇE		OKUL						SINAV ADI						Okul	İlçe	İl	Genel					
BATMAN		BATMAN MERKEZ		FARABI ANADOLU LİSESİ						10. SINIF KDS 1						182	182	182	2614					
Sıra	Ö.No	İsim	Sınıf	TYT Türkçe			TYT Sosyal			TYT Matematik			TYT Fen			Toplam			TYT					
				D	Y	N	D	Y	N	D	Y	N	D	Y	N	D	Y	N	Puan	Sn	Okul	İlçe	İl	Genel
Genel Ortalama				15,7	9,3	13,34	12,4	8,9	10,13	5,7	7,2	3,86	7,7	8,9	5,46	41,4	34,3	32,79	239,070					
Okul Ortalaması				11,6	11,4	8,72	8,3	11,4	5,44	2,3	7,4	0,49	4,2	9,6	1,77	26,3	39,7	16,42	190,310					
49	63	SEVGİ İLTEN	10E	15	13	11,75	13	13	9,75	0	12	-3,00	6	11	3,25	34	49	21,75	205,983	11	49	49	49	1796
50	928	FENERBAHÇE	10E	6	8	4,00	2	4	1,00	8	5	6,75	10	2	9,50	26	19	21,25	205,738	12	50	50	50	1800
51	953	HAVİN TÜRKÖĞLU	10F	16	7	14,25	4	7	2,25	3	5	1,75	4	2	3,50	27	21	21,75	205,668	6	51	51	51	1802
52	960	MUHAMMED SEFA ZEN	10F	16	14	12,50	10	14	6,50	1	3	0,25	4	7	2,25	31	38	21,50	205,094	7	52	52	52	1808
53	352	ENES Y	10A	16	7	14,25	7	8	5,00	3	2	2,50	1	5	-0,25	27	22	21,50	204,767	6	53	53	53	1815
54	334	ÖZGÜR GÜÇİN	10A	15	15	11,25	11	13	7,75	1	6	-0,50	5	10	2,50	32	44	21,00	203,764	7	54	54	54	1835
55	0	MELEK ERNEKAL	10	14	15	10,25	12	17	7,75	1	9	-1,25	8	17	3,75	35	58	20,50	202,441	1	55	55	55	1861
56	207	HİRANUR KELEŞ	10F	14	15	10,25	13	16	9,00	3	5	1,75	4	18	-0,50	34	54	20,50	202,271	8	56	56	56	1866
57	83	AZAD METE	10C	10	8	8,00	13	11	10,25	5	8	3,00	1	8	-1,00	29	35	20,25	201,792	16	57	57	57	1871
58	706	AYSUN SOLMAZ	10A	14	10	11,50	7	11	4,25	4	4	3,00	5	14	1,50	30	39	20,25	201,437	8	58	58	58	1874
59	0	ZEHRA KİLVAN	10C	18	11	15,25	4	5	2,75	3	3	2,25	2	8	0,00	27	27	20,25	200,889	17	59	59	59	1887
60	378	ŞİYAR ÇETİNKAYA	10D	12	4	11,00	12	14	8,50	1	0	1,00	0	2	-0,50	25	20	20,00	200,670	7	60	60	60	1892
61	807	BERFİN SAVĞA Z	10E	13	6	11,50	11	10	8,50	2	7	0,25	1	5	-0,25	27	28	20,00	200,615	13	61	61	61	1893
62	400	YAGMUR KİLVAN	10D	12	13	8,75	11	15	7,25	1	4	0,00	5	5	3,75	29	37	19,75	200,381	8	62	62	62	1899
63	0	MEHMET BATU	10C	12	6	10,50	9	9	6,75	3	6	1,50	1	0	1,00	25	21	19,75	200,044	18	63	63	63	1907
64	55	MERVE TAŞ	10C	9	10	6,50	2	8	0,00	7	3	6,25	9	9	6,75	27	30	19,50	200,042	19	64	64	64	1908
65	947	HAMZA YILDIZ	10E	13	11	10,25	14	11	11,25				1	11	-1,75	28	33	19,75	199,966	14	65	65	65	1910
66	210	CEREN TURAN	10F	14	14	10,50	7	13	3,75	2	6	0,50	8	13	4,75	31	46	19,50	199,442	9	66	66	66	1918
67	854	SÜMEYYE MERAL	10B	15	6	13,50	2	3	1,25	2	11	-0,75	8	10	5,50	27	30	19,50	199,082	8	67	67	67	1923
68	404	BEYZANUR TÜRK	10B	11	12	8,00	11	11	8,25	2	3	1,25	3	6	1,50	27	32	19,00	198,134	9	68	68	68	1939
69	709	DİCLE ONAR	10E	14	16	10,00	10	14	6,50	2	9	-0,25	7	17	2,75	33	56	19,00	197,924	15	69	69	69	1947
70	563	HİLAL ASLAN	10E	13	9	10,75	7	10	4,50	3	2	2,50	2	3	1,25	25	24	19,00	197,767	16	70	70	70	1951
71	194	BERFİN TÜNÇ	10C	10	14	6,50	12	11	9,25	5	15	1,25	6	17	1,75	33	57	18,75	197,588	20	71	71	71	1954
72	188	SOSİN ÖZTEKİN	10C	14	13	10,75	6	6	4,50	4	3	3,25	2	7	0,25	26	29	18,75	196,975	21	72	72	72	1966
73	61	HARUN SAVĞA	10A	15	15	11,25	12	17	7,75	1	3	0,25	0	2	-0,50	28	37	18,75	196,880	9	73	73	73	1969
74	231	MUHAMMED KESKİN	10D	15	14	11,50	13	15	9,25	1	4	0,00	2	16	-2,00	31	49	18,75	196,788	9	74	74	74	1975
75	966	ZEYNEP YÜREK	10F	15	9	12,75	9	11	6,25	0	5	-1,25	3	8	1,00	27	33	18,75	196,745	10	75	75	75	1977
76	1007	HASAN BİÇEN	10B	13	10	10,50	8	3	7,25	1	7	-0,75	3	6	1,50	25	26	18,50	196,306	10	76	76	76	1979
77	410	HARUN EKİNCİ	10D	15	13	11,75	14	16	10,00	2	18	-2,50	5	23	-0,75	36	70	18,50	196,054	10	77	77	77	1983
78	714	HAVİN KALKAN	10E	10	13	6,75	10	10	7,50	2	3	1,25	3	2	2,50	25	28	18,00	195,331	17	78	78	78	1995
79	217	NERGİZ GİÇİK	10D	12	15	8,25	10	13	6,75	2	5	0,75	5	11	2,25	29	44	18,00	195,126	11	79	79	79	2000
80	196	MUHAMMED BERAT AL	10B	10	14	6,50	11	14	7,50	2	8	0,00	7	13	3,75	30	49	17,75	194,662	11	80	80	80	2006
81	358	ABDULLAH ARITÜRK	10D	8	9	5,75	13	4	12,00							21	13	17,75	194,609	12	81	81	81	2009
82	150	ŞİNDA GÖK	10D	18	9	15,75	4	11	1,25	2	6	0,50	3	10	0,50	27	36	18,00	194,081	13	82	82	82	2017
83	1070	İSA KAYA REİS	10C	8	12	5,00	9	17	4,75	10	18	5,50	7	20	2,00	34	67	17,25	193,284	22	83	83	83	2028
84	603	MEDİNE ÇELİK	10A	10	5	8,75	2	2	1,50	7	6	5,50	3	6	1,50	22	19	17,25	192,776	10	84	84	84	2034
85	388	ZEYNEP DEMİRHAN	10D	13	8	11,00	4	14	0,50	2	6	0,50	8	11	5,25	27	39	17,25	192,634	14	85	85	85	2036
86	1520	DİLAN DEMİR	10D	11	15	7,25	10	10	7,50	1	4	0,00	3	3	2,25	25	32	17,00	192,250	15	86	86	86	2047
87	573	ÖMER FARUK BALANDI	10B	13	11	10,25	12	13	8,75	1	6	-0,50	2	14	-1,50	28	44	17,00	191,710	12	87	87	87	2057
88	386	NİSA NUR YILDIZ	10D	14	13	10,75	11	14	7,50	0	8	-2,00	3	10	0,50	28	45	16,75	190,973	16	88	88	88	2069
89	228	SİNAN GÜZ EL	10B	13	7	11,25	6	9	3,75	1	4	0,00	4	9	1,75	24	29	16,75	190,958	13	89	89	89	2070
90	668	İLAYDA UCA	10D	14	9	11,75	4	3	3,25				2	1	1,75	20	13	16,75	190,893	17	90	90	90	2072
91	357	CEMAL AKBAŞ	10D	6	7	4,25	10	6	8,50	1	5	-0,25	7	13	3,75	24	31	16,25	190,445	18	91	91	91	2081
92	66	HARUN DEMİR	10C	13	16	9,00	9	11	6,25	1	6	-0,50	3	7	1,25	26	40	16,00	188,976	23	92	92	92	2103
93	239	BURAK BUDAK	10B	10	11	7,25	9	8	7,00	0	1	-0,25	4	9	1,75	23	29	15,75	188,472	14	93	93	93	2110
94	332	EYÜP ENSAR EZGİN	10E	9	7	7,25	11	13	7,75	1	1	0,75				21	21	15,75	188,402	18	94	94	94	2112
95	814	FUNDA TUANA KOFAN	10E	11	13	7,75	7	7	5,25	3	1	2,75				21	21	15,75	188,337	19	95	95	95	2113
96	900	İPEKNUR KARABULUT	10F	11	8	9,00	8	9	5,75	0	1	-0,25	3	7	1,25	22	25	15,75	188,225	11	96	96	96	2115

OKUL TEST BAZLI NET LİSTESİ (TYT sıralı)

															KATILIMLAR											
															Okul	İlçe	İl	Genel								
İL		İLÇE			OKUL						SINAV ADI															
BATMAN		BATMAN MERKEZ			FARABI ANADOLU LİSESİ						10. SINIF KDS 1						182	182	182	2614						
Sıra	Ö.No	İsim			Sınıf	TYT Türkçe			TYT Sosyal			TYT Matematik			TYT Fen			Toplam			TYT					
						D	Y	N	D	Y	N	D	Y	N	D	Y	N	D	Y	N	Puan	Sn	Okul	İlçe	İl	Genel
Genel Ortalama					15,7	9,3	13,34	12,4	8,9	10,13	5,7	7,2	3,86	7,7	8,9	5,46	41,4	34,3	32,79	239,070						
Okul Ortalaması					11,6	11,4	8,72	8,3	11,4	5,44	2,3	7,4	0,49	4,2	9,6	1,77	26,3	39,7	16,42	190,310						
97	0	FİDAN ÇETİNKAYA			10C	8	15	4,25	4	4	3,00	4	3	3,25	7	9	4,75	23	31	15,25	187,479	24	97	97	97	2128
98	363	SEMANUR BARAN			10D	10	4	9,00	11	5	9,75	0	6	-1,50	0	7	-1,75	21	22	15,50	187,353	19	98	98	98	2132
99	989	HİCRAN ERATİLLA			10B	12	10	9,50	10	9	7,75	0	1	-0,25	2	14	-1,50	24	34	15,50	187,298	15	99	99	99	2133
100	200	BARAN BARIŞ CENGİZ			10C	14	12	11,00	5	4	4,00	0	9	-2,25	3	1	2,75	22	26	15,50	187,273	25	100	100	100	2134
101	1000	HALİL İBRAHİM ELİBOL			10B	15	13	11,75	9	16	5,00	0	8	-2,00	5	17	0,75	29	54	15,50	187,096	16	101	101	101	2140
102	713	AYŞEGÜL YILMAZ			10F	10	13	6,75	11	7	9,25	3	6	1,50	1	13	-2,25	25	39	15,25	186,874	12	102	102	102	2143
103	222	UĞUR ÖZTÜRK			10B	17	11	14,25	2	8	0,00	0	2	-0,50	3	6	1,50	22	27	15,25	186,049	17	103	103	103	2156
104	7	ESMANUR YURULMAZ			10D	11	16	7,00	11	18	6,50	3	21	-2,25	5	6	3,50	30	61	14,75	185,569	20	104	104	104	2164
105	204	DİLARA AKÇURA				9	11	6,25	10	10	7,50	4	10	1,50	2	10	-0,50	25	41	14,75	185,506	1	105	105	105	2165
106	344	MUSA YELBOĞA			10A	9	17	4,75	13	11	10,25	1	10	-1,50	1	1	0,75	24	39	14,25	184,248	11	106	106	106	2175
107	119	BERİVAN IRMAK			10D	13	17	8,75	10	20	5,00	0	2	-0,50	5	16	1,00	28	55	14,25	183,738	21	107	107	107	2181
108	933	MEHMET FIRAT DORU			10F	8	13	4,75	8	8	6,00	2	3	1,25	4	8	2,00	22	32	14,00	183,547	13	108	108	108	2183
109	889	ASLI			10E	8	10	5,50	8	16	4,00	1	1	0,75	6	9	3,75	23	36	14,00	183,519	20	109	109	109	2184
110	257	ZEHRİ TAŞ			10A	10	13	6,75	7	11	4,25	7	8	5,00	1	13	-2,25	25	45	13,75	182,365	12	110	110	110	2202
111	226	GÜLBAHAR ABİ			10B	12	15	8,25	9	10	6,50	2	12	-1,00	3	12	0,00	26	49	13,75	182,260	18	111	111	111	2203
112	8745	KADER DOĞAN			10A	12	14	8,50	10	12	7,00	5	25	-1,25	5	22	-0,50	32	73	13,75	182,208	13	112	112	112	2204
113	38	FERHAT ŞİMŞEK			10B	11	12	8,00	8	14	4,50	4	9	1,75	2	11	-0,75	25	46	13,50	181,511	19	113	113	113	2215
114	969	RÜMEYSA KILIÇASLAN			10F	13	10	10,50	8	14	4,50	2	8	0,00	2	14	-1,50	25	46	13,50	181,156	14	114	114	114	2223
115	1075	M EMİN ÇEL K			10D	8	10	5,50	12	10	9,50	0	3	-0,75	0	4	-1,00	20	27	13,25	181,075	22	115	115	115	2225
116	939	BERİVAN SOLMAZ			10F	14	7	12,25	7	7	5,25	2	17	-2,25	0	7	-1,75	23	38	13,50	180,919	15	116	116	116	2227
117	377	KÜBRA KOFAN			10F	15	7	13,25	3	7	1,25	0	8	-2,00	2	4	1,00	20	26	13,50	180,899	16	117	117	117	2228
118	368	KADER AKGÜL			10D	11	14	7,50	9	16	5,00	2	6	0,50	2	7	0,25	24	43	13,25	180,865	23	118	118	118	2229
119	972	UMUTCAN TOĞUÇ			10F	10	8	8,00	5	3	4,25	1	0	1,00				16	11	13,25	180,790	17	119	119	119	2230
120	197	ESMA DEMİR TAŞ			10C	10	5	8,75	6	9	3,75	1	2	0,50	2	9	-0,25	19	25	12,75	179,179	26	120	120	120	2250
121	991	KEVSER RANA BOZKUF			10F	11	14	7,50	9	17	4,75	2	8	0,00	3	11	0,25	25	50	12,50	178,610	18	121	121	121	2258
122	524	MUHAMMED GÖL			10B	13	11	10,25	5	13	1,75	0	2	-0,50	4	12	1,00	22	38	12,50	178,283	20	122	122	122	2260
123	164	SERHAT			10C	11	13	7,75	6	18	1,50	5	18	0,50	7	18	2,50	29	67	12,25	177,916	27	123	123	123	2267
124	192	ESRA ILGAZ				10	10	7,50	6	6	4,50	4	12	1,00	0	3	-0,75	20	31	12,25	177,819	2	124	124	124	2268
125	467	HİLAL KAÇAR			10B	7	10	4,50	7	11	4,25	1	1	0,75	4	6	2,50	19	28	12,00	177,587	21	125	125	125	2270
126	0	AHMET DEMİR			10C	10	4	9,00	8	18	3,50	2	16	-2,00	2	3	1,25	22	41	11,75	176,201	28	126	126	126	2282
127	562	BMVSAMETGÜNEŞ			10E	14	15	10,25	5	2	4,50	1	12	-2,00	0	4	-1,00	20	33	11,75	175,948	21	127	127	127	2283
128	872	FATİME BİÇEN			10E	13	11	10,25	3	12	0,00	1	8	-1,00	4	8	2,00	21	39	11,25	174,565	22	128	128	128	2299
129	214	İREM BULUÇ			10F	11	6	9,50	4	10	1,50	1	12	-2,00	5	12	2,00	21	40	11,00	173,911	19	129	129	129	2305
130	205	ZELAL GEZER			10F	14	9	11,75	4	19	-0,75	2	10	-0,50	2	6	0,50	22	44	11,00	173,559	20	130	130	130	2308
131	954	ÜVEYS ESMER			10F	10	10	7,50	6	13	2,75	3	10	0,50	4	16	0,00	23	49	10,75	173,340	21	131	131	131	2310
132	589	BİRHAT			10E	12	14	8,50	4	10	1,50	0	1	-0,25	3	9	0,75	19	34	10,50	172,488	23	132	132	132	2320
133	340	ZEYNEP TAŞ			10A	8	16	4,00	7	17	2,75	3	8	1,00	7	18	2,50	25	59	10,25	172,392	14	133	133	133	2324
134	266	ARJİN BOZKURT			10B	11	16	7,00	7	17	2,75	0	2	-0,50	5	16	1,00	23	51	10,25	171,942	22	134	134	134	2333
135	965	YASIN AKSOY			10F	12	14	8,50	6	8	4,00	0	10	-2,50	1	3	0,25	19	35	10,25	171,717	22	135	135	135	2335
136	1006	ESMANUR SAK			10F	9	12	6,00	6	12	3,00	0	3	-0,75	4	9	1,75	19	36	10,00	171,350	23	136	136	136	2342
137	7270	HAMİT BİTİN			10E	7	7	5,25	2	4	1,00				5	6	3,50	14	17	9,75	170,766	24	137	137	137	2350
138	229	SÜMEYYE ÜREKLİ			10B	11	17	6,75	11	17	6,75	0	15	-3,75	2	8	0,00	24	57	9,75	170,431	23	138	138	138	2354
139	366	HÜSEYİN VARİŞ			10A	9	6	7,50	2	5	0,75	2	3	1,25				13	14	9,50	169,582	15	139	139	139	2363
140	0	KEREM AYHAN			10D	4	11	1,25	8	10	5,50	2	18	-2,50	8	13	4,75	22	52	9,00	169,082	24	140	140	140	2366
141	1071	MERYEM BOZDEMİR			10B	11	15	7,25	1	0	1,00	3	10	0,50	2	6	0,50	17	31	9,25	168,883	24	141	141	141	2370
142	1045	MEHMET BURAK KAYA			10D	10	19	5,25	9	21	3,75							19	40	9,00	168,372	25	142	142	142	2374
143	360	EVİN BUIUT			10D	6	11	3,25	5	12	2,00				6	10	3,50	17	33	8,75	168,020	26	143	143	143	2375
144	523	AHMET SÜNGER			10B	13	17	8,75	5	23	-0,75	0	5	-1,25	2	3	1,25	20	48	8,00	164,961	25	144	144	144	2397

OKUL TEST BAZLI NET LİSTESİ (TYT sıralı)

															KATILIMLAR										
															Okul	İlçe	İl	Genel							
İL		İLÇE		OKUL						SINAV ADI															
BATMAN		BATMAN MERKEZ		FARABI ANADOLU LİSESİ						10. SINIF KDS 1															
				TYT Türkçe			TYT Sosyal			TYT Matematik			TYT Fen			Toplam			TYT						
Sıra	Ö.No	İsim		Sınıf	D	Y	N	D	Y	N	D	Y	N	D	Y	N	Puan	Sn	Okul	İlçe	İl	Genel			
Genel Ortalama					15,7	9,3	13,34	12,4	8,9	10,13	5,7	7,2	3,86	7,7	8,9	5,46	41,4	34,3	32,79	239,070					
Okul Ortalaması					11,6	11,4	8,72	8,3	11,4	5,44	2,3	7,4	0,49	4,2	9,6	1,77	26,3	39,7	16,42	190,310					
145	970	RUKEN KIZIL		10F	8	9	5,75	3	10	0,50	3	5	1,75	1	5	-0,25	15	29	7,75	164,539	24	145	145	2401	
146	967	GSMURAT TUNÇBPS		10E	1	12	-2,00	1	9	-1,25	8	7	6,25	6	8	4,00	16	36	7,00	163,462	25	146	146	2413	
147	307	HASİP SEZGİN		10F	7	9	4,75	3	7	1,25	3	12	0,00	3	7	1,25	16	35	7,25	163,226	25	147	147	2416	
148	319	ÖMER YILDIZ		10A	9	13	5,75	3	9	0,75	0	6	-1,50	3	6	1,50	15	34	6,50	160,852	16	148	148	2435	
149	45	BERİTAN ŞEN		10B	16	14	12,50	5	25	-1,25	4	14	0,50	2	28	-5,00	27	81	6,75	160,466	26	149	149	2438	
150	44	SELAHATTİN GÜÇİN		10D	5	7	3,25	5	10	2,50	1	11	-1,75	4	7	2,25	15	35	6,25	160,455	27	150	150	2439	
151	975	FERAT GÜNDE		10D	9	21	3,75	11	19	6,25	1	29	-6,25	8	22	2,50	29	91	6,25	160,400	28	151	151	2440	
152	335	GAMZE DEMİRHAN		10A	10	17	5,75	3	11	0,25	0	5	-1,25	2	2	1,50	15	35	6,25	160,100	17	152	152	2443	
153	397	ALİ YEŞİLFIDAN		10D	7	13	3,75	6	4	5,00	1	15	-2,75				14	32	6,00	159,549	29	153	153	2448	
154	962	SALİME KAR HAN		10F	8	15	4,25	8	16	4,00	1	7	-0,75	2	14	-1,50	19	52	6,00	159,424	26	154	154	2450	
155	380	ŞEYMA NUR TÜZGENEF		10D	8	12	5,00	7	12	4,00	0	2	-0,50	0	10	-2,50	15	36	6,00	159,286	30	155	155	2451	
156	174	MEHMET ALİ GÜRBÜZ		10E	7	20	2,00	6	23	0,25	0	2	-0,50	9	21	3,75	22	66	5,50	158,423	26	156	156	2454	
157	1029	BÜŞRA EVİZ		10B	7	7	5,25	4	14	0,50	1	6	-0,50	4	15	0,25	16	42	5,50	157,861	27	157	157	2460	
158	18	SENA SONCUL		10A	7	6	5,50										7	6	5,50	157,818	18	158	158	2461	
159	0	*A **		10D	7	23	1,25	11	19	6,25	3	27	-3,75	7	23	1,25	28	92	5,00	156,918	31	159	159	2473	
160	1064	YUSUF ERKUŞ		10E	7	23	1,25	8	22	2,50	7	23	1,25	6	24	0,00	28	92	5,00	156,868	27	160	160	2474	
161	963	YUNUSEMRE TOĞ ZZ		10E	8	9	5,75				0	4	-1,00	4	16	0,00	12	29	4,75	155,531	28	161	161	2483	
162	992	EDANUR SAVGIN		10B	10	16	6,00	6	20	1,00	3	15	-0,75	4	22	-1,50	23	73	4,75	155,439	28	162	162	2484	
163	372	MEHMET TEKİN		10D	3	3	2,25	4	9	1,75							7	12	4,00	153,732	32	163	163	2498	
164	718	SERAIL KAÇAR		10B	8	19	3,25	7	18	2,50	2	21	-3,25	6	18	1,50	23	76	4,00	153,662	29	164	164	2500	
165	232	AZAT ÇELİK		10A	6	13	2,75	4	17	-0,25	0	5	-1,25	5	10	2,50	15	45	3,75	153,015	19	165	165	2505	
166	244	MURAT GÜNEL		10A	4	20	-1,00	7	16	3,00				7	22	1,50	18	58	3,50	152,711	20	166	166	2508	
167	985	ÖMER SERTKAYA		10D	5	18	0,50	5	15	1,25	1	8	-1,00	6	14	2,50	17	55	3,25	151,805	33	167	167	2514	
168	997	BEYZANUR ÖNER		10B	3	8	1,00	5	7	3,25	3	13	-0,25	1	10	-1,50	12	38	2,50	149,325	30	168	168	2531	
169	68	ROJİN ÖZDEMİR		10F	2	2	1,50	2	2	1,50	0	3	-0,75				4	7	2,25	148,569	27	169	169	2534	
170	348	ENES BOZAN		10A	1	17	-3,25	10	16	6,00	3	19	-1,75	3	10	0,50	17	62	1,50	146,952	21	170	170	2542	
171	739	ÜM* ER*EN		10*	6	20	1,00	6	24	0,00	4	26	-2,50	7	20	2,00	23	90	0,50	143,453	1	171	171	2560	
172	0				1	3	0,25										1	3	0,25	142,719	3	172	172	2562	
173	299	SARHAT YUSUF EVREN		10B	6	23	0,25	6	24	0,00	6	24	0,00	6	24	0,00	24	95	0,25	142,719	31	172	172	2562	
174	0																0	0	0,00	142,000	4	174	174	2566	
175	948	BARAN ÖNER		10D	11	19	6,25	4	25	-2,25	3	27	-3,75	6	24	0,00	24	95	0,25	141,939	34	175	175	2567	
176	696	SEMİH KUYUMCU		10F	9	21	3,75	3	27	-3,75	0	7	-1,75	7	23	1,25	19	78	-0,50	140,060	28	176	176	2575	
177	1054			10F	4	19	-0,75										4	19	-0,75	139,843	29	177	177	2577	
178	336	SİMAY DOĞAN		10A	5	10	2,50	3	12	0,00	0	13	-3,25	1	5	-0,25	9	40	-1,00	138,659	22	178	178	2579	
179	845	SEFAS AVGIN		10A	4	16	0,00	4	18	-0,50	2	15	-1,75	5	17	0,75	15	66	-1,50	137,521	23	179	179	2585	
180	0	FENERAĞLAMAG SCİMİ		10	7	23	1,25	4	26	-2,50	4	26	-2,50	6	24	0,00	21	99	-3,75	130,565	2	180	180	2599	
181	8	HAMZA ÇAKMAK TAD *		10E	11	19	6,25	2	27	-4,75	3	27	-3,75	3	27	-3,75	19	100	-6,00	123,002	29	181	181	2611	
182	339	*NU* S		10F	7	23	1,25	3	27	-3,75	5	25	-1,25	4	26	-2,50	19	101	-6,25	122,950	30	182	182	2612	

TESTLERİ NET ORTALAMALARINA GÖRE KIYASLAMA

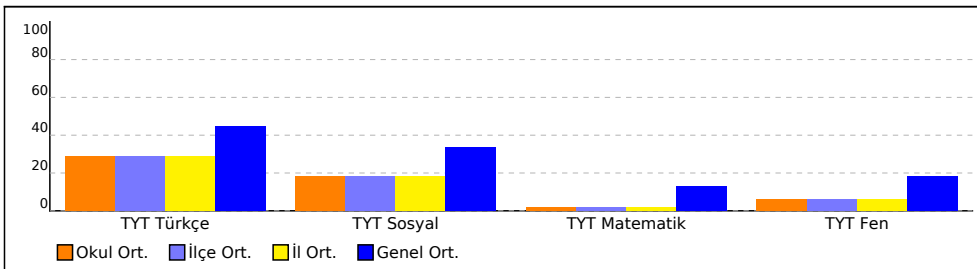

PUAN ORT. GÖRE KIYAS

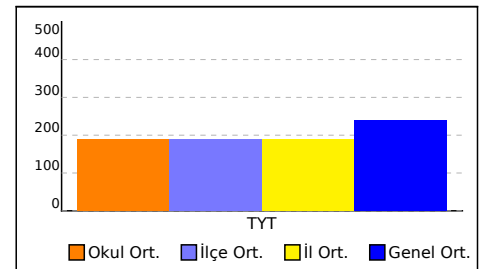

OKUL TEST BAZLI NET LİSTESİ (TYT sıralı)

İL		İLÇE		OKUL						SINAV ADI									KATILIMLAR						
																			Okul	İlçe	İl	Genel			
BATMAN		BATMAN MERKEZ		FARABI ANADOLU LİSESİ						10. SINIF KDS 1									182	182	182	2614			
Sıra	Ö.No	İsim	Sınıf	TYT Türkçe			TYT Sosyal			TYT Matematik			TYT Fen			Toplam			TYT						
				D	Y	N	D	Y	N	D	Y	N	D	Y	N	D	Y	N	Puan	Sn	Okul	İlçe	İl	Genel	
Genel Ortalama				15,7	9,3	13,34	12,4	8,9	10,13	5,7	7,2	3,86	7,7	8,9	5,46	41,4	34,3	32,79	239,070						
Okul Ortalaması				11,6	11,4	8,72	8,3	11,4	5,44	2,3	7,4	0,49	4,2	9,6	1,77	26,3	39,7	16,42	190,310						

NET ORTALAMASINA GÖRE ŞUBE KARŞILAŞTIRMA

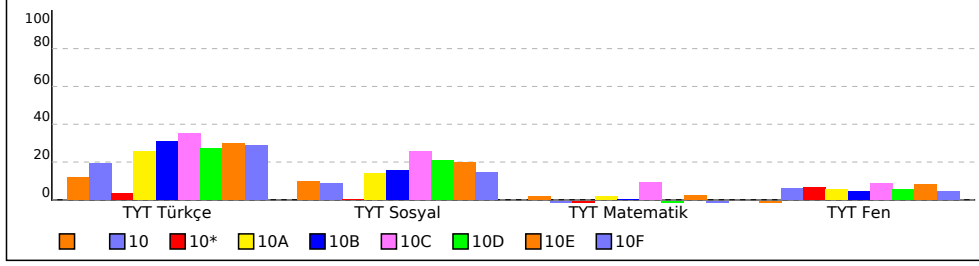

PUANA GÖRE ŞUBE KIYAS

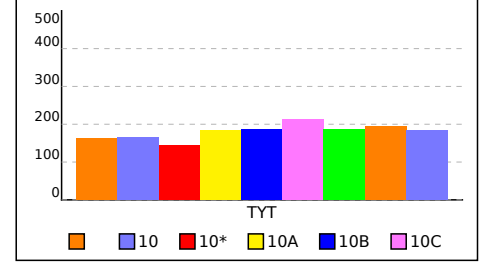

SINIFI TEST BAZLI NET LİSTESİ (TYT sıralı)

İL		İLÇE		OKUL									SINAV ADI									KATILIMLAR			
																						Okul	İlçe	İl	Genel
BATMAN		BATMAN MERKEZ		FARABI ANADOLU LİSESİ									10. SINIF KDS 1									182	182	182	2614
Sıra	Ö.No	İsim	Sınıf	TYT Türkçe			TYT Sosyal			TYT Matematik			TYT Fen			Toplam			TYT						
				D	Y	N	D	Y	N	D	Y	N	D	Y	N	D	Y	N	Puan	Sn	Okul	İlçe	İl	Genel	
Genel Ortalama				15,7	9,3	13,34	12,4	8,9	10,13	5,7	7,2	3,86	7,7	8,9	5,46	41,4	34,3	32,79	239,070						
Okul Ortalaması				11,6	11,4	8,72	8,3	11,4	5,44	2,3	7,4	0,49	4,2	9,6	1,77	26,3	39,7	16,42	190,310						
SINIF:																									
1	204	DİLARA AKÇURA		9	11	6,25	10	10	7,50	4	10	1,50	2	10	-0,50	25	41	14,75	185,506	1	105	105	105	2165	
2	192	ESRA ILGAZ		10	10	7,50	6	6	4,50	4	12	1,00	0	3	-0,75	20	31	12,25	177,819	2	124	124	124	2268	
3	0			1	3	0,25										1	3	0,25	142,719	3	172	172	172	2562	
4	0															0	0	0,00	142,000	4	174	174	174	2566	

TESTLERİ NET ORTALAMALARINA GÖRE KIYASLAMA

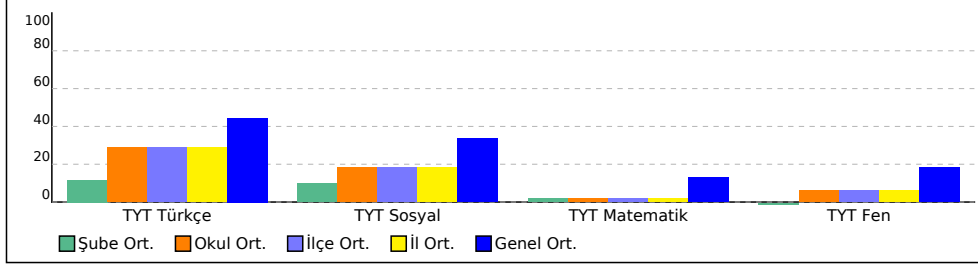

PUAN ORT. GÖRE KIYAS

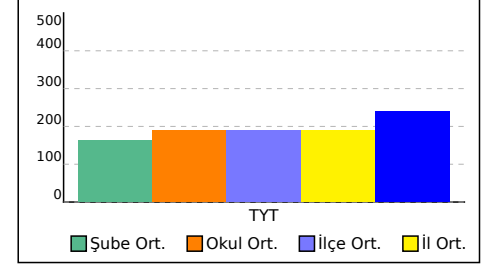

10 SINIFI TEST BAZLI NET LİSTESİ (TYT sıralı)

İL		İLÇE		OKUL									SINAV ADI									KATILIMLAR			
																						Okul	İlçe	İl	Genel
BATMAN		BATMAN MERKEZ		FARABI ANADOLU LİSESİ									10. SINIF KDS 1									182	182	182	2614
Sıra	Ö.No	İsim	Sınıf	TYT Türkçe			TYT Sosyal			TYT Matematik			TYT Fen			Toplam			TYT						
				D	Y	N	D	Y	N	D	Y	N	D	Y	N	D	Y	N	Puan	Sn	Okul	İlçe	İl	Genel	
Genel Ortalama				15,7	9,3	13,34	12,4	8,9	10,13	5,7	7,2	3,86	7,7	8,9	5,46	41,4	34,3	32,79	239,070						
Okul Ortalaması				11,6	11,4	8,72	8,3	11,4	5,44	2,3	7,4	0,49	4,2	9,6	1,77	26,3	39,7	16,42	190,310						
SINIF: 10																									
1	0	MELEK ERNEKAL	10	14	15	10,25	12	17	7,75	1	9	-1,25	8	17	3,75	35	58	20,50	202,441	1	55	55	55	1861	
2	0	FENERAĞLAMAG SCİMİ	10	7	23	1,25	4	26	-2,50	4	26	-2,50	6	24	0,00	21	99	-3,75	130,565	2	180	180	180	2599	

TESTLERİ NET ORTALAMALARINA GÖRE KIYASLAMA

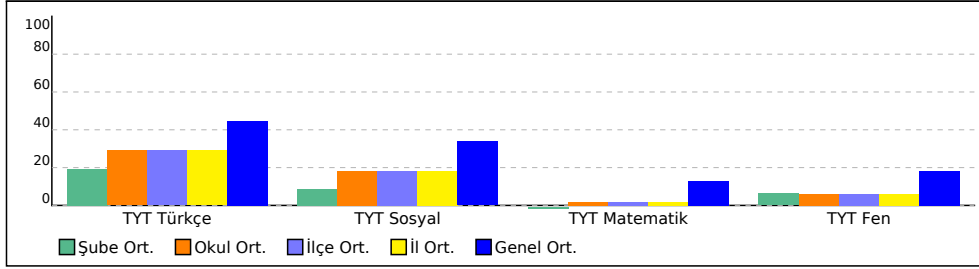

PUAN ORT. GÖRE KIYAS

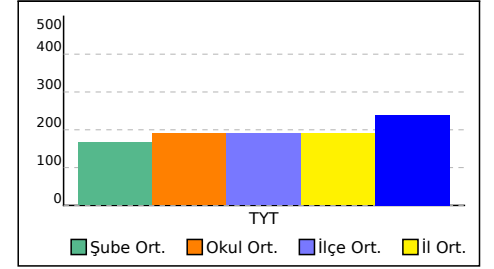

10* SINIFI TEST BAZLI NET LİSTESİ (TYT sıralı)

İL		İLÇE		OKUL						SINAV ADI									KATILIMLAR						
																			Okul	İlçe	İl	Genel			
BATMAN		BATMAN MERKEZ		FARABI ANADOLU LİSESİ						10. SINIF KDS 1									182	182	182	2614			
Sıra	Ö.No	İsim	Sınıf	TYT Türkçe			TYT Sosyal			TYT Matematik			TYT Fen			Toplam			TYT						
				D	Y	N	D	Y	N	D	Y	N	D	Y	N	D	Y	N	Puan	Sn	Okul	İlçe	İl	Genel	
Genel Ortalama				15,7	9,3	13,34	12,4	8,9	10,13	5,7	7,2	3,86	7,7	8,9	5,46	41,4	34,3	32,79	239,070						
Okul Ortalaması				11,6	11,4	8,72	8,3	11,4	5,44	2,3	7,4	0,49	4,2	9,6	1,77	26,3	39,7	16,42	190,310						
SINIF: 10*																									
1	739	ÜM*ER*EN	10*	6	20	1,00	6	24	0,00	4	26	-2,50	7	20	2,00	23	90	0,50	143,453	1	171	171	171	2560	

TESTLERİ NET ORTALAMALARINA GÖRE KIYASLAMA

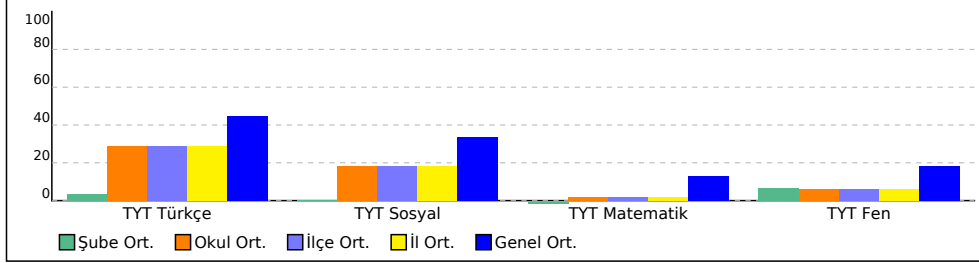

PUAN ORT. GÖRE KIYAS

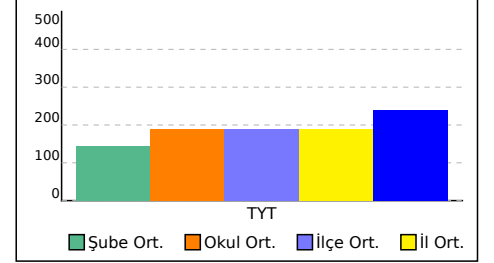

10A SINIFI TEST BAZLI NET LİSTESİ (TYT sıralı)

İL		İLÇE		OKUL									SINAV ADI									KATILIMLAR			
																						Okul	İlçe	İl	Genel
BATMAN		BATMAN MERKEZ		FARABI ANADOLU LİSESİ									10. SINIF KDS 1									182	182	182	2614
Sıra	Ö.No	İsim		Sınıf	TYT Türkçe			TYT Sosyal			TYT Matematik			TYT Fen			Toplam			TYT					
					D	Y	N	D	Y	N	D	Y	N	D	Y	N	D	Y	N	Puan	Sn	Okul	İlçe	İl	Genel
Genel Ortalama					15,7	9,3	13,34	12,4	8,9	10,13	5,7	7,2	3,86	7,7	8,9	5,46	41,4	34,3	32,79	239,070					
Okul Ortalaması					11,6	11,4	8,72	8,3	11,4	5,44	2,3	7,4	0,49	4,2	9,6	1,77	26,3	39,7	16,42	190,310					
SINIF: 10A																									
1	382	VEYSEL SAKÇAK		10A	22	8	20,00	13	17	8,75	7	17	2,75	13	16	9,00	55	58	40,50	261,503	1	4	4	4	835
2	338	PINAR ŞİMŞEK		10A	11	6	9,50	12	9	9,75	5	9	2,75	5	5	3,75	33	29	25,75	218,320	2	27	27	27	1572
3	170	BERİTAN KANŞIRAY		10A	18	7	16,25	2	6	0,50	7	7	5,25	6	9	3,75	33	29	25,75	217,442	3	29	29	29	1599
4	314	NAZLI ÖZERDEM		10A	15	7	13,25	13	10	10,50	1	9	-1,25	5	13	1,75	34	39	24,25	213,243	4	37	37	37	1671
5	1022	BİLAL KAYA		10A	13	8	11,00	9	7	7,25	1	3	0,25	7	8	5,00	30	26	23,50	211,411	5	39	39	39	1701
6	352	ENES Y		10A	16	7	14,25	7	8	5,00	3	2	2,50	1	5	-0,25	27	22	21,50	204,767	6	53	53	53	1815
7	334	ÖZGÜR GÜÇİN		10A	15	15	11,25	11	13	7,75	1	6	-0,50	5	10	2,50	32	44	21,00	203,764	7	54	54	54	1835
8	706	AYSUN SOLMAZ		10A	14	10	11,50	7	11	4,25	4	4	3,00	5	14	1,50	30	39	20,25	201,437	8	58	58	58	1874
9	61	HARUN SAVĞA		10A	15	15	11,25	12	17	7,75	1	3	0,25	0	2	-0,50	28	37	18,75	196,880	9	73	73	73	1969
10	603	MEDİNE ÇELİK		10A	10	5	8,75	2	2	1,50	7	6	5,50	3	6	1,50	22	19	17,25	192,776	10	84	84	84	2034
11	344	MUSA YELBOĞA		10A	9	17	4,75	13	11	10,25	1	10	-1,50	1	1	0,75	24	39	14,25	184,248	11	106	106	106	2175
12	257	ZEHRİ TAŞ		10A	10	13	6,75	7	11	4,25	7	8	5,00	1	13	-2,25	25	45	13,75	182,365	12	110	110	110	2202
13	8745	KADER DOĞAN		10A	12	14	8,50	10	12	7,00	5	25	-1,25	5	22	-0,50	32	73	13,75	182,208	13	112	112	112	2204
14	340	ZEYNEP TAŞ		10A	8	16	4,00	7	17	2,75	3	8	1,00	7	18	2,50	25	59	10,25	172,392	14	133	133	133	2324
15	366	HÜSEYİN VARİŞ		10A	9	6	7,50	2	5	0,75	2	3	1,25				13	14	9,50	169,582	15	139	139	139	2363
16	319	ÖMER YILDIZ		10A	9	13	5,75	3	9	0,75	0	6	-1,50	3	6	1,50	15	34	6,50	160,852	16	148	148	148	2435
17	335	GAMZE DEMİRHAN		10A	10	17	5,75	3	11	0,25	0	5	-1,25	2	2	1,50	15	35	6,25	160,100	17	152	152	152	2443
18	18	SENA SONCUL		10A	7	6	5,50										7	6	5,50	157,818	18	158	158	158	2461
19	232	AZAT ÇELİK		10A	6	13	2,75	4	17	-0,25	0	5	-1,25	5	10	2,50	15	45	3,75	153,015	19	165	165	165	2505
20	244	MURAT GÜNEL		10A	4	20	-1,00	7	16	3,00				7	22	1,50	18	58	3,50	152,711	20	166	166	166	2508
21	348	ENES BOZAN		10A	1	17	-3,25	10	16	6,00	3	19	-1,75	3	10	0,50	17	62	1,50	146,952	21	170	170	170	2542
22	336	SİMAY DOĞAN		10A	5	10	2,50	3	12	0,00	0	13	-3,25	1	5	-0,25	9	40	-1,00	138,659	22	178	178	178	2579
23	845	SEFAS AVGIN		10A	4	16	0,00	4	18	-0,50	2	15	-1,75	5	17	0,75	15	66	-1,50	137,521	23	179	179	179	2585

TESTLERİ NET ORTALAMALARINA GÖRE KIYASLAMA

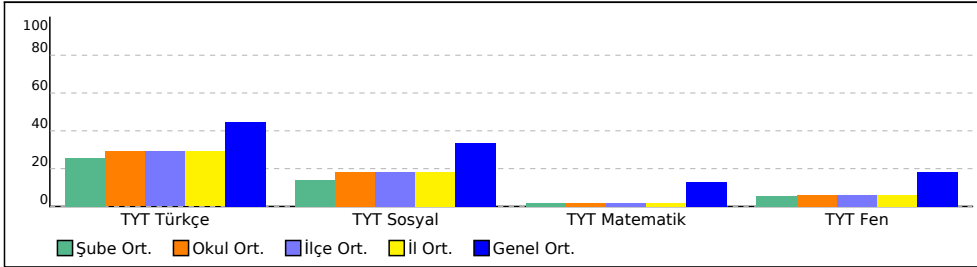

PUAN ORT. GÖRE KIYAS

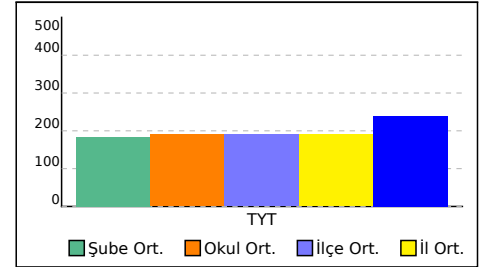

10B SINIFI TEST BAZLI NET LİSTESİ (TYT sıralı)

10B SINIFI TEST BAZLI NET LİSTESİ (TYT sıralı)															KATILIMLAR									
İL		İLÇE		OKUL						SINAV ADI						Okul	İlçe	İl	Genel					
BATMAN		BATMAN MERKEZ		FARABI ANADOLU LİSESİ						10. SINIF KDS 1						182	182	182	2614					
Sıra	Ö.No	İsim	Sınıf	TYT Türkçe			TYT Sosyal			TYT Matematik			TYT Fen			Toplam			TYT					
				D	Y	N	D	Y	N	D	Y	N	D	Y	N	D	Y	N	Puan	Sn	Okul	İlçe	İl	Genel
Genel Ortalama				15,7	9,3	13,34	12,4	8,9	10,13	5,7	7,2	3,86	7,7	8,9	5,46	41,4	34,3	32,79	239,070					
Okul Ortalaması				11,6	11,4	8,72	8,3	11,4	5,44	2,3	7,4	0,49	4,2	9,6	1,77	26,3	39,7	16,42	190,310					

SINIF: 10B																								
1	475	ZİLAN BATIT	10B	23	3	22,25	11	8	9,00	4	5	2,75	8	10	5,50	46	26	39,50	258,065	1	6	6	6	892
2	262	MERVE DÜRKEN	10B	11	7	9,25	15	8	13,00	1	2	0,50	10	5	8,75	37	22	31,50	235,837	2	11	11	11	1266
3	995	EYLÜL KARABULUT	10B	16	12	13,00	13	11	10,25	7	13	3,75	3	12	0,00	39	48	27,00	221,472	3	26	26	26	1516
4	223	SİPAN	10B	21	8	19,00	9	9	6,75	1	3	0,25	0	4	-1,00	31	24	25,00	214,640	4	34	34	34	1647
5	559	SELCAN TAN	10B	14	10	11,50	5	11	2,25	4	7	2,25	10	11	7,25	33	39	23,25	210,685	5	41	41	41	1715
6	273	ENES ÇALMAZ	10B	13	9	10,75	6	7	4,25	6	6	4,50	6	9	3,75	31	31	23,25	210,642	6	42	42	42	1718
7	999	M RAT MAVİK	10B	16	14	12,50	13	17	8,75				4	12	1,00	33	43	22,25	207,299	7	47	47	47	1775
8	854	SÜMEYYE MERAL	10B	15	6	13,50	2	3	1,25	2	11	-0,75	8	10	5,50	27	30	19,50	199,082	8	67	67	67	1923
9	404	BEYZANUR TÜRK	10B	11	12	8,00	11	11	8,25	2	3	1,25	3	6	1,50	27	32	19,00	198,134	9	68	68	68	1939
10	1007	HASAN BİÇEN	10B	13	10	10,50	8	3	7,25	1	7	-0,75	3	6	1,50	25	26	18,50	196,306	10	76	76	76	1979
11	196	MUHAMMED BERAT AL	10B	10	14	6,50	11	14	7,50	2	8	0,00	7	13	3,75	30	49	17,75	194,662	11	80	80	80	2006
12	573	ÖMER FARUK BALANDI	10B	13	11	10,25	12	13	8,75	1	6	-0,50	2	14	-1,50	28	44	17,00	191,710	12	87	87	87	2057
13	228	SİNAN GÜZ EL	10B	13	7	11,25	6	9	3,75	1	4	0,00	4	9	1,75	24	29	16,75	190,958	13	89	89	89	2070
14	239	BURAK BUDAK	10B	10	11	7,25	9	8	7,00	0	1	-0,25	4	9	1,75	23	29	15,75	188,472	14	93	93	93	2110
15	989	HİCRAN ERATİLLA	10B	12	10	9,50	10	9	7,75	0	1	-0,25	2	14	-1,50	24	34	15,50	187,298	15	99	99	99	2133
16	1000	HALİL İBRAHİM ELİBOL	10B	15	13	11,75	9	16	5,00	0	8	-2,00	5	17	0,75	29	54	15,50	187,096	16	101	101	101	2140
17	222	UĞUR ÖZTÜRK	10B	17	11	14,25	2	8	0,00	0	2	-0,50	3	6	1,50	22	27	15,25	186,049	17	103	103	103	2156
18	226	GÜLBAHAR ABİ	10B	12	15	8,25	9	10	6,50	2	12	-1,00	3	12	0,00	26	49	13,75	182,260	18	111	111	111	2203
19	38	FERHAT ŞİMŞEK	10B	11	12	8,00	8	14	4,50	4	9	1,75	2	11	-0,75	25	46	13,50	181,511	19	113	113	113	2215
20	524	MUHAMMED GÖL	10B	13	11	10,25	5	13	1,75	0	2	-0,50	4	12	1,00	22	38	12,50	178,283	20	122	122	122	2260
21	467	HİLAL KAÇAR	10B	7	10	4,50	7	11	4,25	1	1	0,75	4	6	2,50	19	28	12,00	177,587	21	125	125	125	2270
22	266	ARJİN BOZKURT	10B	11	16	7,00	7	17	2,75	0	2	-0,50	5	16	1,00	23	51	10,25	171,942	22	134	134	134	2333
23	229	SÜMEYYE ÜREKLİ	10B	11	17	6,75	11	17	6,75	0	15	-3,75	2	8	0,00	24	57	9,75	170,431	23	138	138	138	2354
24	1071	MERYEM BOZDEMİR	10B	11	15	7,25	1	0	1,00	3	10	0,50	2	6	0,50	17	31	9,25	168,883	24	141	141	141	2370
25	523	AHMET SÜNGER	10B	13	17	8,75	5	23	-0,75	0	5	-1,25	2	3	1,25	20	48	8,00	164,961	25	144	144	144	2397
26	45	BERİTAN ŞEN	10B	16	14	12,50	5	25	-1,25	4	14	0,50	2	28	-5,00	27	81	6,75	160,466	26	149	149	149	2438
27	1029	BÜŞRA EVİZ	10B	7	7	5,25	4	14	0,50	1	6	-0,50	4	15	0,25	16	42	5,50	157,861	27	157	157	157	2460
28	992	EDANUR SAVGIN	10B	10	16	6,00	6	20	1,00	3	15	-0,75	4	22	-1,50	23	73	4,75	155,439	28	162	162	162	2484
29	718	SERAIL KAÇAR	10B	8	19	3,25	7	18	2,50	2	21	-3,25	6	18	1,50	23	76	4,00	153,662	29	164	164	164	2500
30	997	BEYZANUR ÖNER	10B	3	8	1,00	5	7	3,25	3	13	-0,25	1	10	-1,50	12	38	2,50	149,325	30	168	168	168	2531
31	299	SARHAT YUSUF EVREN	10B	6	23	0,25	6	24	0,00	6	24	0,00	6	24	0,00	24	95	0,25	142,719	31	172	172	172	2562

TESTLERİ NET ORTALAMALARINA GÖRE KIYASLAMA

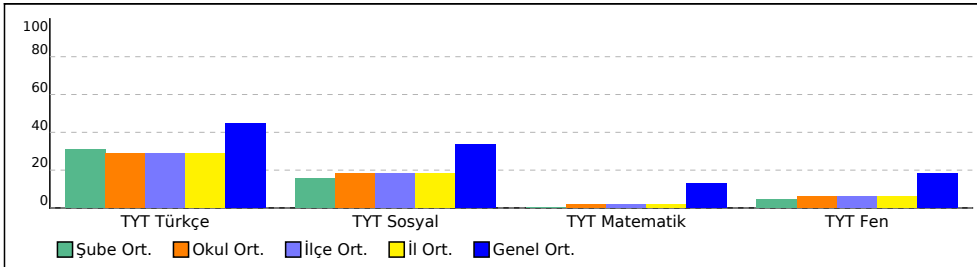

PUAN ORT. GÖRE KIYAS

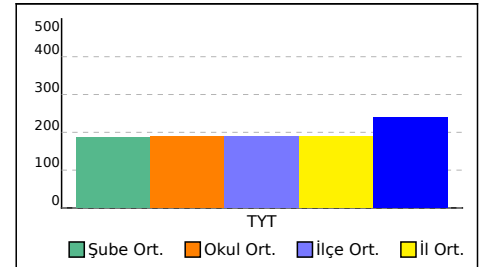

10C SINIFI TEST BAZLI NET LİSTESİ (TYT sıralı)

10C SINIFI TEST BAZLI NET LİSTESİ (TYT sıralı)															KATILIMLAR									
İL		İLÇE		OKUL						SINAV ADI						Okul	İlçe	İl	Genel					
BATMAN		BATMAN MERKEZ		FARABI ANADOLU LİSESİ						10. SINIF KDS 1						182	182	182	2614					
Sıra	Ö.No	İsim	Sınıf	TYT Türkçe			TYT Sosyal			TYT Matematik			TYT Fen			Toplam			TYT					
				D	Y	N	D	Y	N	D	Y	N	D	Y	N	D	Y	N	Puan	Sn	Okul	İlçe	İl	Genel
Genel Ortalama				15,7	9,3	13,34	12,4	8,9	10,13	5,7	7,2	3,86	7,7	8,9	5,46	41,4	34,3	32,79	239,070					
Okul Ortalaması				11,6	11,4	8,72	8,3	11,4	5,44	2,3	7,4	0,49	4,2	9,6	1,77	26,3	39,7	16,42	190,310					
SINIF: 10C																								
1	17	YASİN ÜZLÜK	10C	16	9	13,75	19	7	17,25	5	3	4,25	8	4	7,00	48	23	42,25	267,496	1	2	2	2	753
2	202	EZEL YALÇIN	10C	16	7	14,25	16	8	14,00	8	6	6,50	8	5	6,75	48	26	41,50	265,167	2	3	3	3	783
3	9842	MUSTAFA KARECAM	10C	14	11	11,25	19	9	16,75	6	13	2,75	12	12	9,00	51	45	39,75	260,386	3	5	5	5	847
4	21	BERAT ARSLAN	10C	17	13	13,75	18	10	15,50	2	14	-1,50	11	16	7,00	48	53	34,75	244,951	4	8	8	8	1098
5	190	TUBA TÜRKAN	10C	18	2	17,50	10	8	8,00	4	3	3,25	4	4	3,00	36	17	31,75	235,286	5	12	12	12	1273
6	30	HİLAL OKALIN	10C	18	4	17,00	9	9	6,75	5	5	3,75	6	8	4,00	38	26	31,50	234,639	6	14	14	14	1285
7	347	BURAK DMR	10C	14	6	12,50	13	11	10,25	8	6	6,50	2	8	0,00	37	31	29,25	228,301	7	19	19	19	1388
8	163	ROJDA EKİN	10C	10	10	7,50	4	5	2,75	13	5	11,75	8	7	6,25	35	27	28,25	226,195	8	20	20	20	1433
9	23	ÖZKAN ÜZÜMCÜ	10C	13	7	11,25	12	10	9,50	8	7	6,25	2	8	0,00	35	32	27,00	221,700	9	25	25	25	1511
10	112	BERFİN ERGİN	10C	17	9	14,75	8	14	4,50	6	8	4,00	6	15	2,25	37	46	25,50	216,826	10	30	30	30	1604
11	191	MELEK IRMAK	10C	14	11	11,25	16	8	14,00	1	8	-1,00	4	13	0,75	35	40	25,00	215,718	11	31	31	31	1624
12	51	ESMANUR ÜZLÜK	10C	14	9	11,75	10	9	7,75	5	5	3,75	2	6	0,50	31	29	23,75	211,885	12	38	38	38	1694
13	1073	İSMAİL GÜRTEKİN	10C	8	6	6,50	13	6	11,50	4	5	2,75	4	6	2,50	29	23	23,25	211,145	13	40	40	40	1706
14	1071	MEDİNE TEMEL	10C	15	13	11,75	13	15	9,25				5	15	1,25	33	43	22,25	207,406	14	46	46	46	1773
15	0	ZEYNEP ÖZEL	10C	10	5	8,75	10	9	7,75	5	4	4,00	2	2	1,50	27	20	22,00	207,055	15	48	48	48	1779
16	83	AZAD METE	10C	10	8	8,00	13	11	10,25	5	8	3,00	1	8	-1,00	29	35	20,25	201,792	16	57	57	57	1871
17	0	ZEHRA KILVAN	10C	18	11	15,25	4	5	2,75	3	3	2,25	2	8	0,00	27	27	20,25	200,889	17	59	59	59	1887
18	0	MEHMET BATU	10C	12	6	10,50	9	9	6,75	3	6	1,50	1	0	1,00	25	21	19,75	200,044	18	63	63	63	1907
19	55	MERVE TAŞ	10C	9	10	6,50	2	8	0,00	7	3	6,25	9	9	6,75	27	30	19,50	200,042	19	64	64	64	1908
20	194	BERFİN TÜNÇ	10C	10	14	6,50	12	11	9,25	5	15	1,25	6	17	1,75	33	57	18,75	197,588	20	71	71	71	1954
21	188	SOSİN ÖZTEKİN	10C	14	13	10,75	6	6	4,50	4	3	3,25	2	7	0,25	26	29	18,75	196,975	21	72	72	72	1966
22	1070	İSA KAYA REİS	10C	8	12	5,00	9	17	4,75	10	18	5,50	7	20	2,00	34	67	17,25	193,284	22	83	83	83	2028
23	66	HARUN DEMİR	10C	13	16	9,00	9	11	6,25	1	6	-0,50	3	7	1,25	26	40	16,00	188,976	23	92	92	92	2103
24	0	FİDAN ÇETİNKAYA	10C	8	15	4,25	4	4	3,00	4	3	3,25	7	9	4,75	23	31	15,25	187,479	24	97	97	97	2128
25	200	BARAN BARIŞ CENGİZ	10C	14	12	11,00	5	4	4,00	0	9	-2,25	3	1	2,75	22	26	15,50	187,273	25	100	100	100	2134
26	197	ESMA DEMİRTAŞ	10C	10	5	8,75	6	9	3,75	1	2	0,50	2	9	-0,25	19	25	12,75	179,179	26	120	120	120	2250
27	164	SERHAT	10C	11	13	7,75	6	18	1,50	5	18	0,50	7	18	2,50	29	67	12,25	177,916	27	123	123	123	2267
28	0	AHMET DEMİR	10C	10	4	9,00	8	18	3,50	2	16	-2,00	2	3	1,25	22	41	11,75	176,201	28	126	126	126	2282

TESTLERİ NET ORTALAMALARINA GÖRE KIYASLAMA

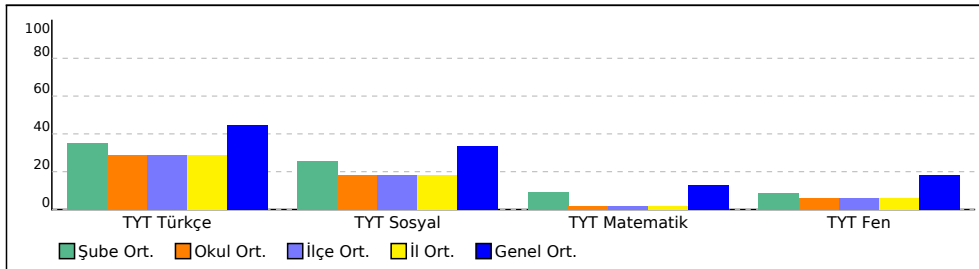

PUAN ORT. GÖRE KIYAS

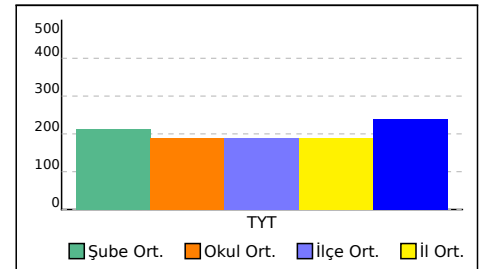

10D SINIFI TEST BAZLI NET LİSTESİ (TYT sıralı)

10D SINIFI TEST BAZLI NET LİSTESİ (TYT sıralı)															KATILIMLAR									
İL		İLÇE		OKUL						SINAV ADI						Okul	İlçe	İl	Genel					
BATMAN		BATMAN MERKEZ		FARABI ANADOLU LİSESİ						10. SINIF KDS 1						182	182	182	2614					
Sıra	Ö.No	İsim	Sınıf	TYT Türkçe			TYT Sosyal			TYT Matematik			TYT Fen			Toplam			TYT					
				D	Y	N	D	Y	N	D	Y	N	D	Y	N	D	Y	N	Puan	Sn	Okul	İlçe	İl	Genel
Genel Ortalama				15,7	9,3	13,34	12,4	8,9	10,13	5,7	7,2	3,86	7,7	8,9	5,46	41,4	34,3	32,79	239,070					
Okul Ortalaması				11,6	11,4	8,72	8,3	11,4	5,44	2,3	7,4	0,49	4,2	9,6	1,77	26,3	39,7	16,42	190,310					

SINIF: 10D																								
1	383	HAMZA ÖZDEMİR	10D	19	11	16,25	19	10	16,50	6	4	5,00	8	6	6,50	52	31	44,25	273,163	1	1	1	1	668
2	101	DİCLE SONCUL	10D	16	14	12,50	16	10	13,50	0	1	-0,25	7	13	3,75	39	38	29,50	229,202	2	17	17	17	1371
3	416	ESMA EYLÜL SUNA	10D	18	10	15,50	13	15	9,25	1	9	-1,25	5	5	3,75	37	39	27,25	222,049	3	23	23	23	1505
4	0	SONGÜL BİÇEN	10D	14	16	10,00	10	10	7,50	3	4	2,00	6	5	4,75	33	35	24,25	213,786	4	35	35	35	1658
5	931	VEYSEL KONAK	10D	22	5	20,75	10	17	5,75	1	5	-0,25	1	10	-1,50	34	37	24,75	213,641	5	36	36	36	1661
6	355	NURSEL DURAN	10D	15	9	12,75	9	11	6,25				6	7	4,25	30	27	23,25	210,402	6	43	43	43	1723
7	378	ŞİYAR ÇETİNKAYA	10D	12	4	11,00	12	14	8,50	1	0	1,00	0	2	-0,50	25	20	20,00	200,670	7	60	60	60	1892
8	400	YAGMUR KİLVAN	10D	12	13	8,75	11	15	7,25	1	4	0,00	5	5	3,75	29	37	19,75	200,381	8	62	62	62	1899
9	231	MUHAMMED KESKİN	10D	15	14	11,50	13	15	9,25	1	4	0,00	2	16	-2,00	31	49	18,75	196,788	9	74	74	74	1975
10	410	HARUN EKİNCİ	10D	15	13	11,75	14	16	10,00	2	18	-2,50	5	23	-0,75	36	70	18,50	196,054	10	77	77	77	1983
11	217	NERGİZ GİÇİK	10D	12	15	8,25	10	13	6,75	2	5	0,75	5	11	2,25	29	44	18,00	195,126	11	79	79	79	2000
12	358	ABDULLAH ARITÜRK	10D	8	9	5,75	13	4	12,00							21	13	17,75	194,609	12	81	81	81	2009
13	150	ŞİNDA GÖK	10D	18	9	15,75	4	11	1,25	2	6	0,50	3	10	0,50	27	36	18,00	194,081	13	82	82	82	2017
14	388	ZEYNEP DEMİRHAN	10D	13	8	11,00	4	14	0,50	2	6	0,50	8	11	5,25	27	39	17,25	192,634	14	85	85	85	2036
15	1520	DİLAN DEMİR	10D	11	15	7,25	10	10	7,50	1	4	0,00	3	3	2,25	25	32	17,00	192,250	15	86	86	86	2047
16	386	NİSA NUR YILDIZ	10D	14	13	10,75	11	14	7,50	0	8	-2,00	3	10	0,50	28	45	16,75	190,973	16	88	88	88	2069
17	668	İLAYDA UCA	10D	14	9	11,75	4	3	3,25				2	1	1,75	20	13	16,75	190,893	17	90	90	90	2072
18	357	CEMAL AKBAŞ	10D	6	7	4,25	10	6	8,50	1	5	-0,25	7	13	3,75	24	31	16,25	190,445	18	91	91	91	2081
19	363	SEMANUR BARAN	10D	10	4	9,00	11	5	9,75	0	6	-1,50	0	7	-1,75	21	22	15,50	187,353	19	98	98	98	2132
20	7	ESMANUR YURULMAZ	10D	11	16	7,00	11	18	6,50	3	21	-2,25	5	6	3,50	30	61	14,75	185,569	20	104	104	104	2164
21	119	BERİVAN IRMAK	10D	13	17	8,75	10	20	5,00	0	2	-0,50	5	16	1,00	28	55	14,25	183,738	21	107	107	107	2181
22	1075	M EMİN ÇEL K	10D	8	10	5,50	12	10	9,50	0	3	-0,75	0	4	-1,00	20	27	13,25	181,075	22	115	115	115	2225
23	368	KADER AKGÜL	10D	11	14	7,50	9	16	5,00	2	6	0,50	2	7	0,25	24	43	13,25	180,865	23	118	118	118	2229
24	0	KEREM AYHAN	10D	4	11	1,25	8	10	5,50	2	18	-2,50	8	13	4,75	22	52	9,00	169,082	24	140	140	140	2366
25	1045	MEHMET BURAK KAYA	10D	10	19	5,25	9	21	3,75							19	40	9,00	168,372	25	142	142	142	2374
26	360	EVİN BUIUT	10D	6	11	3,25	5	12	2,00				6	10	3,50	17	33	8,75	168,020	26	143	143	143	2375
27	44	SELAHATTİN GÜÇİN	10D	5	7	3,25	5	10	2,50	1	11	-1,75	4	7	2,25	15	35	6,25	160,455	27	150	150	150	2439
28	975	FERAT GÜNDE	10D	9	21	3,75	11	19	6,25	1	29	-6,25	8	22	2,50	29	91	6,25	160,400	28	151	151	151	2440
29	397	ALİ YEŞİLFİDAN	10D	7	13	3,75	6	4	5,00	1	15	-2,75				14	32	6,00	159,549	29	153	153	153	2448
30	380	ŞEYMA NUR TÜZGENEF	10D	8	12	5,00	7	12	4,00	0	2	-0,50	0	10	-2,50	15	36	6,00	159,286	30	155	155	155	2451
31	0	*A **	10D	7	23	1,25	11	19	6,25	3	27	-3,75	7	23	1,25	28	92	5,00	156,918	31	159	159	159	2473
32	372	MEHMET TEKİN	10D	3	3	2,25	4	9	1,75							7	12	4,00	153,732	32	163	163	163	2498
33	985	ÖMER SERTKAYA	10D	5	18	0,50	5	15	1,25	1	8	-1,00	6	14	2,50	17	55	3,25	151,805	33	167	167	167	2514
34	948	BARAN ÖNER	10D	11	19	6,25	4	25	-2,25	3	27	-3,75	6	24	0,00	24	95	0,25	141,939	34	175	175	175	2567

TESTLERİ NET ORTALAMALARINA GÖRE KIYASLAMA

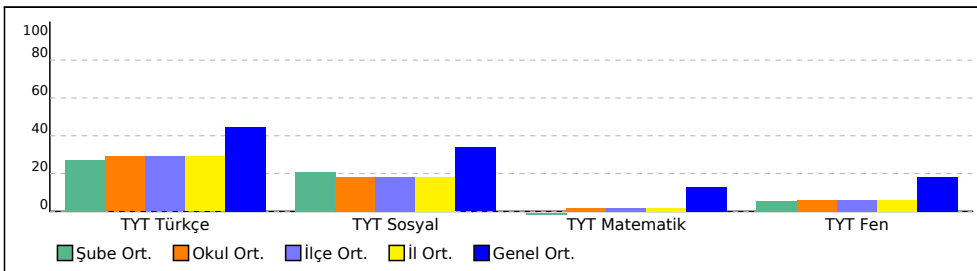

PUAN ORT. GÖRE KIYAS

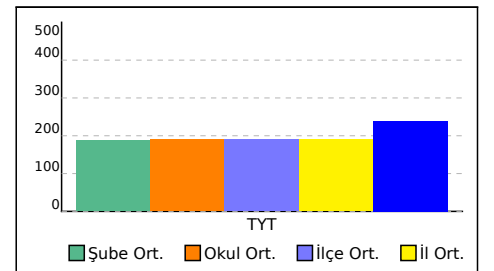

10E SINIFI TEST BAZLI NET LİSTESİ (TYT sıralı)

İL		İLÇE		OKUL									SINAV ADI									KATILIMLAR				
																						Okul	İlçe	İl	Genel	
BATMAN		BATMAN MERKEZ		FARABI ANADOLU LİSESİ									10. SINIF KDS 1									182	182	182	2614	
Sıra	Ö.No	İsim		Sınıf	TYT Türkçe			TYT Sosyal			TYT Matematik			TYT Fen			Toplam			TYT						
					D	Y	N	D	Y	N	D	Y	N	D	Y	N	D	Y	N	Puan	Sn	Okul	İlçe	İl	Genel	
Genel Ortalama					15,7	9,3	13,34	12,4	8,9	10,13	5,7	7,2	3,86	7,7	8,9	5,46	41,4	34,3	32,79	239,070						
Okul Ortalaması					11,6	11,4	8,72	8,3	11,4	5,44	2,3	7,4	0,49	4,2	9,6	1,77	26,3	39,7	16,42	190,310						
SINIF: 10E																										
1	521	SAMET OKAN		10E	15	10	12,50	15	7	13,25	4	7	2,25	11	10	8,50	45	34	36,50	250,434	1	7	7	7	1017	
2	558	ELİF BÜYÜKTOP		10E	14	15	10,25	17	8	15,00	0	6	-1,50	13	10	10,50	44	39	34,25	244,043	2	9	9	9	1109	
3	1005	HİVA KARABULUT		10E	15	5	13,75	10	4	9,00	4	2	3,50	7	7	5,25	36	18	31,50	235,112	3	13	13	13	1276	
4	899	RÜMEYSA ÇAKICI		10E	16	4	15,00	10	6	8,50	2	3	1,25	6	5	4,75	34	18	29,50	228,917	4	18	18	18	1374	
5	554	YAĞMUR ÇERİK		10E	15	10	12,50	9	5	7,75	2	7	0,25	7	2	6,50	33	24	27,00	221,797	5	24	24	24	1508	
6	732	AMİNE KAYA		10E	15	11	12,25	15	11	12,25	2	2	1,50	0	1	-0,25	32	25	25,75	217,802	6	28	28	28	1590	
7	936	EVİN NOMAN		10E	16	11	13,25	12	18	7,50	3	10	0,50	7	13	3,75	38	52	25,00	215,578	7	32	32	32	1626	
8	922	MUSTAFA EDİZ		10E	16	14	12,50	15	15	11,25				2	4	1,00	33	33	24,75	214,814	8	33	33	33	1642	
9	834	AHMET TEKİN		10E	16	9	13,75	10	16	6,00	4	10	1,50	4	10	1,50	34	45	22,75	208,659	9	44	44	44	1751	
10	353	ATİYE SÜNGER		10E	13	12	10,00	12	6	10,50	1	0	1,00	3	8	1,00	29	26	22,50	208,375	10	45	45	45	1753	
11	63	SEVGİ İLTEN		10E	15	13	11,75	13	13	9,75	0	12	-3,00	6	11	3,25	34	49	21,75	205,983	11	49	49	49	1796	
12	928	FENERBAHÇE		10E	6	8	4,00	2	4	1,00	8	5	6,75	10	2	9,50	26	19	21,25	205,738	12	50	50	50	1800	
13	807	BERFİN SAVGA Z		10E	13	6	11,50	11	10	8,50	2	7	0,25	1	5	-0,25	27	28	20,00	200,615	13	61	61	61	1893	
14	947	HAMZA YILDIZ		10E	13	11	10,25	14	11	11,25				1	11	-1,75	28	33	19,75	199,966	14	65	65	65	1910	
15	709	DİCLE ONAR		10E	14	16	10,00	10	14	6,50	2	9	-0,25	7	17	2,75	33	56	19,00	197,924	15	69	69	69	1947	
16	563	HİLAL ASLAN		10E	13	9	10,75	7	10	4,50	3	2	2,50	2	3	1,25	25	24	19,00	197,767	16	70	70	70	1951	
17	714	HAVİN KALKAN		10E	10	13	6,75	10	10	7,50	2	3	1,25	3	2	2,50	25	28	18,00	195,331	17	78	78	78	1995	
18	332	EYÜP ENSAR EZGİN		10E	9	7	7,25	11	13	7,75	1	1	0,75				21	21	15,75	188,402	18	94	94	94	2112	
19	814	FUNDA TUANA KOFAN		10E	11	13	7,75	7	7	5,25	3	1	2,75				21	21	15,75	188,337	19	95	95	95	2113	
20	889	ASLI		10E	8	10	5,50	8	16	4,00	1	1	0,75	6	9	3,75	23	36	14,00	183,519	20	109	109	109	2184	
21	562	BMVSAMETGÜNEŞ		10E	14	15	10,25	5	2	4,50	1	12	-2,00	0	4	-1,00	20	33	11,75	175,948	21	127	127	127	2283	
22	872	FATİME BİÇEN		10E	13	11	10,25	3	12	0,00	1	8	-1,00	4	8	2,00	21	39	11,25	174,565	22	128	128	128	2299	
23	589	BİRHAT		10E	12	14	8,50	4	10	1,50	0	1	-0,25	3	9	0,75	19	34	10,50	172,488	23	132	132	132	2320	
24	7270	HAMİT BİTİN		10E	7	7	5,25	2	4	1,00				5	6	3,50	14	17	9,75	170,766	24	137	137	137	2350	
25	967	GSMURAT TUNÇBPS		10E	1	12	-2,00	1	9	-1,25	8	7	6,25	6	8	4,00	16	36	7,00	163,462	25	146	146	146	2413	
26	174	MEHMET ALİ GÜRBÜZ		10E	7	20	2,00	6	23	0,25	0	2	-0,50	9	21	3,75	22	66	5,50	158,423	26	156	156	156	2454	
27	1064	YUSUF ERKUŞ		10E	7	23	1,25	8	22	2,50	7	23	1,25	6	24	0,00	28	92	5,00	156,868	27	160	160	160	2474	
28	963	YUNUSEMRE TOĞ ZZ		10E	8	9	5,75				0	4	-1,00	4	16	0,00	12	29	4,75	155,531	28	161	161	161	2483	
29	8	HAMZA ÇAKMAK TAD *		10E	11	19	6,25	2	27	-4,75	3	27	-3,75	3	27	-3,75	19	100	-6,00	123,002	29	181	181	181	2611	

TESTLERİ NET ORTALAMALARINA GÖRE KIYASLAMA

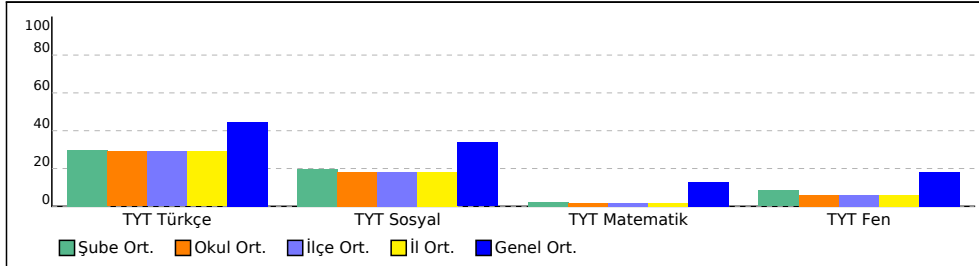

PUAN ORT. GÖRE KIYAS

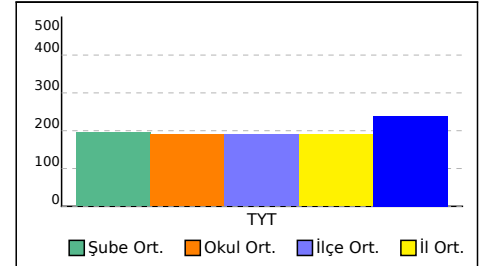

10F SINIFI TEST BAZLI NET LİSTESİ (TYT sıralı)

															KATILIMLAR										
															Okul	İlçe	İl	Genel							
İL		İLÇE		OKUL						SINAV ADI															
BATMAN		BATMAN MERKEZ		FARABI ANADOLU LİSESİ						10. SINIF KDS 1															
Sıra	Ö.No	İsim	Sınıf	TYT Türkçe			TYT Sosyal			TYT Matematik			TYT Fen			Toplam			TYT						
				D	Y	N	D	Y	N	D	Y	N	D	Y	N	D	Y	N	Puan	Sn	Okul	İlçe	İl	Genel	
Genel Ortalama				15,7	9,3	13,34	12,4	8,9	10,13	5,7	7,2	3,86	7,7	8,9	5,46	41,4	34,3	32,79	239,070						
Okul Ortalaması				11,6	11,4	8,72	8,3	11,4	5,44	2,3	7,4	0,49	4,2	9,6	1,77	26,3	39,7	16,42	190,310						
SINIF: 10F																									
1	863	YELDA YETER	10F	14	9	11,75	11	4	10,00	5	5	3,75	10	5	8,75	40	23	34,25	243,778	1	10	10	10	1118	
2	610	ESRA GÜLTEKİN	10F	15	11	12,25	16	14	12,50	1	3	0,25	10	15	6,25	42	43	31,25	234,595	2	15	15	15	1286	
3	958	ENES TURĞUT	10F	15	15	11,25	15	14	11,50	2	4	1,00	9	12	6,00	41	45	29,75	230,206	3	16	16	16	1353	
4	212	İSA ARIĞTEKİN	10F	18	10	15,50	14	9	11,75	2	9	-0,25	5	14	1,50	39	42	28,50	225,716	4	21	21	21	1439	
5	703	İLKUNUR ARIK	10F	16	7	14,25	10	11	7,25	2	5	0,75	7	7	5,25	35	30	27,50	223,023	5	22	22	22	1491	
6	953	HAVİN TÜRKÖĞLU	10F	16	7	14,25	4	7	2,25	3	5	1,75	4	2	3,50	27	21	21,75	205,668	6	51	51	51	1802	
7	960	MUHAMMED SEFA ZEN	10F	16	14	12,50	10	14	6,50	1	3	0,25	4	7	2,25	31	38	21,50	205,094	7	52	52	52	1808	
8	207	HİRANUR KELEŞ	10F	14	15	10,25	13	16	9,00	3	5	1,75	4	18	-0,50	34	54	20,50	202,271	8	56	56	56	1866	
9	210	CEREN TURAN	10F	14	14	10,50	7	13	3,75	2	6	0,50	8	13	4,75	31	46	19,50	199,442	9	66	66	66	1918	
10	966	ZEYNEP YÜREK	10F	15	9	12,75	9	11	6,25	0	5	-1,25	3	8	1,00	27	33	18,75	196,745	10	75	75	75	1977	
11	900	İPEKNUR KARABULUT	10F	11	8	9,00	8	9	5,75	0	1	-0,25	3	7	1,25	22	25	15,75	188,225	11	96	96	96	2115	
12	713	AYŞEGÜL YILMAZ	10F	10	13	6,75	11	7	9,25	3	6	1,50	1	13	-2,25	25	39	15,25	186,874	12	102	102	102	2143	
13	933	MEHMET FIRAT DORU	10F	8	13	4,75	8	8	6,00	2	3	1,25	4	8	2,00	22	32	14,00	183,547	13	108	108	108	2183	
14	969	RÜMEYSA KILIÇASLAN	10F	13	10	10,50	8	14	4,50	2	8	0,00	2	14	-1,50	25	46	13,50	181,156	14	114	114	114	2223	
15	939	BERİVAN SOLMAZ	10F	14	7	12,25	7	7	5,25	2	17	-2,25	0	7	-1,75	23	38	13,50	180,919	15	116	116	116	2227	
16	377	KÜBRA KOFAN	10F	15	7	13,25	3	7	1,25	0	8	-2,00	2	4	1,00	20	26	13,50	180,899	16	117	117	117	2228	
17	972	UMUTCAN TOĞUÇ	10F	10	8	8,00	5	3	4,25	1	0	1,00				16	11	13,25	180,790	17	119	119	119	2230	
18	991	KEVSER RANA BOZKUF	10F	11	14	7,50	9	17	4,75	2	8	0,00	3	11	0,25	25	50	12,50	178,610	18	121	121	121	2258	
19	214	İREM BULUÇ	10F	11	6	9,50	4	10	1,50	1	12	-2,00	5	12	2,00	21	40	11,00	173,911	19	129	129	129	2305	
20	205	ZELAL GEZER	10F	14	9	11,75	4	19	-0,75	2	10	-0,50	2	6	0,50	22	44	11,00	173,559	20	130	130	130	2308	
21	954	ÜVEYS ESMER	10F	10	10	7,50	6	13	2,75	3	10	0,50	4	16	0,00	23	49	10,75	173,340	21	131	131	131	2310	
22	965	YASIN AKSOY	10F	12	14	8,50	6	8	4,00	0	10	-2,50	1	3	0,25	19	35	10,25	171,717	22	135	135	135	2335	
23	1006	ESMANUR SAK	10F	9	12	6,00	6	12	3,00	0	3	-0,75	4	9	1,75	19	36	10,00	171,350	23	136	136	136	2342	
24	970	RUKEN KIZIL	10F	8	9	5,75	3	10	0,50	3	5	1,75	1	5	-0,25	15	29	7,75	164,539	24	145	145	145	2401	
25	307	HASİP SEZGİN	10F	7	9	4,75	3	7	1,25	3	12	0,00	3	7	1,25	16	35	7,25	163,226	25	147	147	147	2416	
26	962	SALİME KAR HAN	10F	8	15	4,25	8	16	4,00	1	7	-0,75	2	14	-1,50	19	52	6,00	159,424	26	154	154	154	2450	
27	68	ROJİN ÖZDEMİR	10F	2	2	1,50	2	2	1,50	0	3	-0,75				4	7	2,25	148,569	27	169	169	169	2534	
28	696	SEMİH KUYUMCU	10F	9	21	3,75	3	27	-3,75	0	7	-1,75	7	23	1,25	19	78	-0,50	140,060	28	176	176	176	2575	
29	1054		10F	4	19	-0,75										4	19	-0,75	139,843	29	177	177	177	2577	
30	339	*NU* S	10F	7	23	1,25	3	27	-3,75	5	25	-1,25	4	26	-2,50	19	101	-6,25	122,950	30	182	182	182	2612	

TESTLERİ NET ORTALAMALARINA GÖRE KIYASLAMA

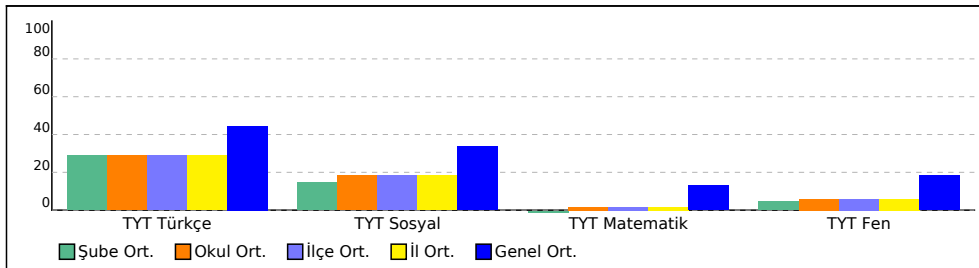

PUAN ORT. GÖRE KIYAS

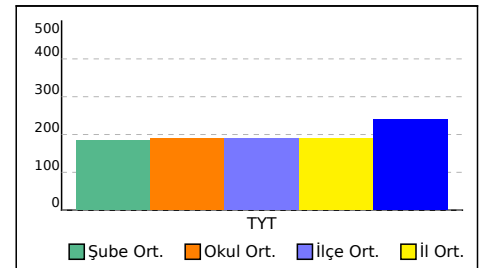

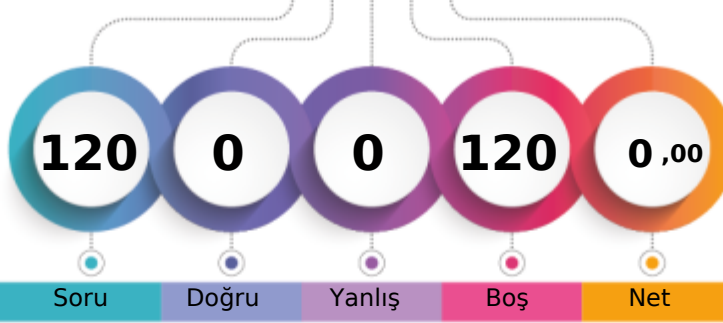

1. Öğrenci

Sizin yeriniz
(2566.)

Sonuncu Öğrenci

Soru Doğru Yanlış Boş Net

Şube Kurum İlçe İl Genel

Öğrenci Sıra No 4 174 174 174 2566 % 98,16

Sınava Katılan Öğrenci Sayısı 4 182 182 182 2614

		Soru	Doğru	Yanlış	Boş	Net	Başarı
TYT Türkçe		30	0	0	30	0,00	% 0
Cevap Anahtarı	B	EBDDCBDBAEAACDDCCDABDEDBEADBCA					
Cevaplarınız							

S	D	Y	B%
Türkçe	0	0	0
Sözcükler Arası Anlam İlişkileri	2	0	0
Deyimler ve Atasözleri	1	0	0
İki Cümleyi Karşılaştırma	1	0	0
Cümlede Kavramlar	1	0	0
Parçadaki Cümlelerin İçerik ve Özellikleri	1	0	0
Paragrafa Ana Düşünce (Ana Fikir)	2	0	0
Paragrafı İkiye Ayırma	1	0	0
Paragrafa Yardımcı Düşünceler	3	0	0
Yazım Kuralları	6	0	0
Noktalama İşaretleri	4	0	0
Edebiyatın tarihte ilişkisini belirler.	1	0	0
Türkçenin tarihi gelişimini inceler.	3	0	0
Edebiyatın dinle ilişkisini belirler.	1	0	0
Hazırlıklı konuşmanın aşamalarını bilir.	1	0	0
Türk edebiyatını dönemlere ayırır.	2	0	0

		Soru	Doğru	Yanlış	Boş	Net	Başarı
TYT Matematik		30	0	0	30	0,00	% 0
Cevap Anahtarı	B	DCEDEECADCAEEDDEDCDEABCEDEADDE					
Cevaplarınız							

S	D	Y	B%
Matematik-1	0	0	0
Olayların gerçekleşme sayısını toplama ve çarpma yöntemlerini kullanarak hesaplar.	2	0	0
n çeşit nesne ile oluşturulabilecek r li dizilişlerin (permütasyonların) kaç farklı şekilde yapılabileceğini hesaplar.	7	0	0
Sınırlı sayıda tekrarlayan nesnelerin dizilişlerini (permütasyonlarını) açıklayarak problemler çözer.	2	0	0
n elemanlı bir kümenin r tane elemanının kaç farklı şekilde seçilebileceğini hesaplar.	15	0	0
SAYMA VE OLASILIK	2	0	0
Pascal üçgenini açıklar.	2	0	0

		Soru	Doğru	Yanlış	Boş	Net	Başarı
TYT Sosyal		30	0	0	30	0,00	% 0
Cevap Anahtarı	B	AEABDDBDCCBADEABDBEEEDCDBAEDDB					
Cevaplarınız							

S	D	Y	B%
Tarih-1	0	0	0
Anadolu'ya yapılan Türk göçlerinin sosyokültürel etkilerini analiz eder.	3	0	0
Anadolu'daki ilk Türk siyasi teşekküllerinin birbirleriyle ve çevre devletlerle olan ilişkilerini uzlaşma ve çatışma bağlamında	6	0	0
İslam dünyasının korunması bağlamında Türkiye Selçuklu Devleti ve Eyyubi Devleti'nin Haçlılarla yaptıkları mücadeleleri	1	0	0
Coğrafya-1	0	0	0
Jeolojik zamanların özelliklerini tektonik olaylarla ilişkilendirerek açıklar.	1	0	0
Dünya'nın tektonik oluşumunu açıklar.	2	0	0
İç kuvvetleri; yer şekillerinin oluşum sürecine etkileri açısından açıklar.	4	0	0
Kayaçların özellikleri ile yeryüzü şekillerinin oluşum süreçlerini ilişkilendirir.	3	0	0
Felsefe	0	0	0
Felsefenin anlamını açıklar.	2	0	0
Felsefeyi Tanıma	3	0	0
Din Kült. ve Ahl. Bil.	0	0	0
Allah inancının insan hayatındaki yeri ve önemini yorumlar.	2	0	0
Allah'ın varlığı ve birliği konusunda akli ve nakli delilleri analiz eder.	3	0	0

		Soru	Doğru	Yanlış	Boş	Net	Başarı
TYT Fen		30	0	0	30	0,00	% 0
Cevap Anahtarı	B	ABDBCECBABCBCDEAEEDCEACBECEABE					
Cevaplarınız							

S	D	Y	B%
Fizik	0	0	0
Elektrik Akımı, Potansiyel Farkı ve Direnç	2	0	0
Kati bir iletkenin direncinin bağlı olduğu değişkenleri analiz eder.	2	0	0
Elektrik akımı, direnç ve potansiyel farkı arasındaki ilişkiyi analiz eder.	2	0	0
Elektrik Devreleri	3	0	0
Üreteçlerin seri ve paralel bağlanma gerekliliklerini açıklar.	1	0	0
Kimya	0	0	0
Kimyanın temel kanunlarını açıklar.	9	0	0
Mol kavramını açıklar.	1	0	0
Biyoloji	0	0	0
HÜCRE BÖLÜNMELEİ	2	0	0
Mitozu açıklar.	5	0	0
Mitotik evreyi açıklar ve bu evrede gerçekleşen olayları bilir.	2	0	0
Canlılarda hücre bölünmesinin gerekliliğini açıklar.	1	0	0

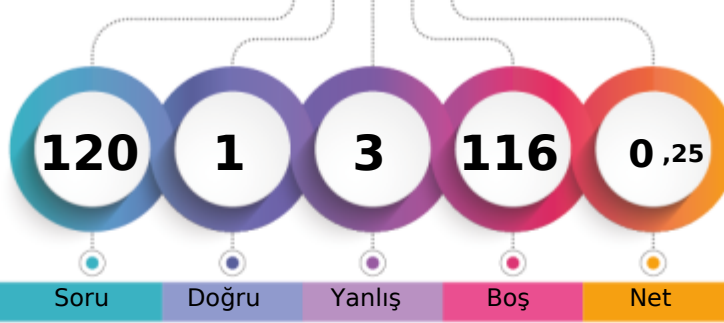

1. Öğrenci

Sizin yeriniz
(2562.)

Sonuncu Öğrenci

Soru Doğru Yanlış Boş Net

Şube Kurum İlçe İl Genel

Öğrenci Sıra No 3 172 172 172 2562 % 98,01

Sınava Katılan Öğrenci Sayısı 4 182 182 182 2614

		Soru	Doğru	Yanlış	Boş	Net	Başarı
TYT Türkçe		30	1	3	26	0,25	% 1
Cevap Anahtarı	B	EBDDCBDBAEAACDCCDABDEDBEADBCA					
Cevaplarınız		ddbd					

	S	D	Y	B%
Türkçe	0	0	0	0
Sözcükler Arası Anlam İlişkileri	2	1	1	50
Deyimler ve Atasözleri	1	0	0	0
İki Cümleyi Karşılaştırma	1	0	0	0
Cümlede Kavramlar	1	0	0	0
Parçadaki Cümlelerin İçerik ve Özellikleri	1	0	0	0
Paragrafa Ana Düşünce (Ana Fikir)	2	0	0	0
Paragrafı İkiye Ayırma	1	0	0	0
Paragrafa Yardımcı Düşünceler	3	0	1	0
Yazım Kuralları	6	0	1	0
Noktalama İşaretleri	4	0	0	0
Edebiyatın tarihte ilişkisini belirler.	1	0	0	0
Türkçenin tarihi gelişimini inceler.	3	0	0	0
Edebiyatın dinle ilişkisini belirler.	1	0	0	0
Hazırlıklı konuşmanın aşamalarını bilir.	1	0	0	0
Türk edebiyatını dönemlere ayırır.	2	0	0	0

		Soru	Doğru	Yanlış	Boş	Net	Başarı
TYT Matematik		30	0	0	30	0,00	% 0
Cevap Anahtarı	B	DCEDEECADCAEEDDEDCDEABCEDEADDE					
Cevaplarınız							

	S	D	Y	B%
Matematik-1	0	0	0	0
Olayların gerçekleşme sayısını toplama ve çarpma yöntemlerini kullanarak hesaplar.	2	0	0	0
n çeşit nesne ile oluşturulabilecek r li dizilişlerin (permütasyonların) kaç farklı şekilde yapılabileceğini hesaplar.	7	0	0	0
Sınırlı sayıda tekrarlayan nesnelerin dizilişlerini (permütasyonlarını) açıklayarak problemler çözer.	2	0	0	0
n elemanlı bir kümenin r tane elemanının kaç farklı şekilde seçilebileceğini hesaplar.	15	0	0	0
SAYMA VE OLASILIK	2	0	0	0
Pascal üçgenini açıklar.	2	0	0	0

		Soru	Doğru	Yanlış	Boş	Net	Başarı
TYT Sosyal		30	0	0	30	0,00	% 0
Cevap Anahtarı	B	AEABDDBDCCBADEABDBEEEDCDBAEDDB					
Cevaplarınız							

	S	D	Y	B%
Tarih-1	0	0	0	0
Anadolu'ya yapılan Türk göçlerinin sosyokültürel etkilerini analiz eder.	3	0	0	0
Anadolu'daki ilk Türk siyasi teşekküllerinin birbirleriyle ve çevre devletlerle olan ilişkilerini uzlaşma ve çatışma bağlamında	6	0	0	0
İslam dünyasının korunması bağlamında Türkiye Selçuklu Devleti ve Eyyubi Devleti'nin Haçlılarla yaptıkları mücadeleleri	1	0	0	0
Coğrafya-1	0	0	0	0
Jeolojik zamanların özelliklerini tektonik olaylarla ilişkilendirerek açıklar.	1	0	0	0
Dünya'nın tektonik oluşumunu açıklar.	2	0	0	0
İç kuvvetleri; yer şekillerinin oluşum sürecine etkileri açısından açıklar.	4	0	0	0
Kayaçların özellikleri ile yeryüzü şekillerinin oluşum süreçlerini ilişkilendirir.	3	0	0	0
Felsefe	0	0	0	0
Felsefenin anlamını açıklar.	2	0	0	0
Felsefeyi Tanıma	3	0	0	0
Din Kült. ve Ahi. Bil.	0	0	0	0
Allah inancının insan hayatındaki yeri ve önemini yorumlar.	2	0	0	0
Allah'ın varlığı ve birliği konusunda akli ve nakli delilleri analiz eder.	3	0	0	0

		Soru	Doğru	Yanlış	Boş	Net	Başarı
TYT Fen		30	0	0	30	0,00	% 0
Cevap Anahtarı	B	ABDBCECBABCBCDEAEEDCEACBECEABE					
Cevaplarınız							

	S	D	Y	B%
Fizik	0	0	0	0
Elektrik Akımı, Potansiyel Farkı ve Direnç	2	0	0	0
Kati bir iletkenin direncinin bağlı olduğu değişkenleri analiz eder.	2	0	0	0
Elektrik akımı, direnç ve potansiyel farkı arasındaki ilişkiyi analiz eder.	2	0	0	0
Elektrik Devreleri	3	0	0	0
Üreteçlerin seri ve paralel bağlanma gerekliliklerini açıklar.	1	0	0	0
Kimya	0	0	0	0
Kimyanın temel kanunlarını açıklar.	9	0	0	0
Mol kavramını açıklar.	1	0	0	0
Biyoloji	0	0	0	0
HÜCRE BÖLÜNMELEİ	2	0	0	0
Mitozu açıklar.	5	0	0	0
Mitotik evreyi açıklar ve bu evrede gerçekleşen olayları bilir.	2	0	0	0
Canlılarda hücre bölünmesinin gerekliliğini açıklar.	1	0	0	0

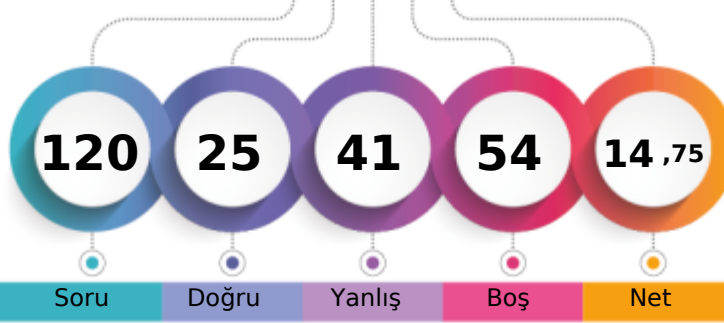

1. Öğrenci

Sizin yeriniz
(2165.)

Sonuncu Öğrenci

Soru Doğru Yanlış Boş Net

Şube Kurum İlçe İl Genel

Öğrenci Sıra No 1 105 105 105 2165 % 82,82

Sınava Katılan Öğrenci Sayısı 4 182 182 182 2614

	Soru	Doğru	Yanlış	Boş	Net	Başarı
TYT Türkçe	30	9	11	10	6,25	% 21
Cevap Anahtarı	B	EBDDCBDBAEACDCDDABDEDBEADBCA				
Cevaplarınız	E	DDeAd	dEAeda	d	c bD d	eCA

	S	D	Y	B%
Türkçe	0	0	0	0
Sözcükler Arası Anlam İlişkileri	2	2	0	100
Deyimler ve Atasözleri	1	0	1	0
İki Cümleyi Karşılaştırma	1	0	1	0
Cümlede Kavramlar	1	1	0	100
Parçadaki Cümlelerin İçerik ve Özellikleri	1	0	0	0
Paragrafta Ana Düşünce (Ana Fikir)	2	1	1	50
Paragrafı İkiye Ayırma	1	0	1	0
Paragrafta Yardımcı Düşünceler	3	1	2	33
Yazım Kuralları	6	1	1	17
Noktalama İşaretleri	4	0	2	0
Edebiyatın tarihte ilişkisini belirler.	1	0	1	0
Türkçenin tarihi gelişimini inceler.	3	1	0	33
Edebiyatın dinle ilişkisini belirler.	1	0	1	0
Hazırlıklı konuşmanın aşamalarını bilir.	1	1	0	100
Türk edebiyatını dönemlere ayırır.	2	1	0	50

	Soru	Doğru	Yanlış	Boş	Net	Başarı
TYT Matematik	30	4	10	16	1,50	% 5
Cevap Anahtarı	B	DCEDEECADCAEEDEDCDDEABCEDEADDE				
Cevaplarınız	e	D b	bCA	ad	b	caa b D

	S	D	Y	B%
Matematik-1	0	0	0	0
Olayların gerçekleşme sayısını toplama ve çarpma yöntemlerini kullanarak hesaplar.	2	1	1	50
n çeşit nesne ile oluşturulabilecek r li dizilişlerin (permütasyonların) kaç farklı şekilde yapılabileceğini hesaplar.	7	1	2	14
Sınırlı sayıda tekrarlayan nesnelerin dizilişlerini (permütasyonlarını) açıklayarak problemler çözer.	2	0	1	0
n elemanlı bir kümenin r tane elemanının kaç farklı şekilde seçilebileceğini hesaplar.	15	1	6	7
SAYMA VE OLASILIK	2	0	0	0
Pascal üçgenini açıklar.	2	1	0	50

	Soru	Doğru	Yanlış	Boş	Net	Başarı
Tarih-1	10	6	2	2	5,50	% 55
Coğrafya-1	10	0	4	6	-1,00	% 0
Felsefe	5	1	4	0	0,00	% 0
Din Kült. ve Ahl. Bil.	5	3	0	2	3,00	% 60
TYT Sosyal	30	10	10	10	7,50	% 25
Cevap Anahtarı	B	AEABDDBDCCBADEABDBEEEDCDBAEDDB				
Cevaplarınız	A	ABDcB	bC	e	a dcb	ebDd DDB

	S	D	Y	B%
Tarih-1	0	0	0	0
Anadolu'ya yapılan Türk göçlerinin sosyokültürel etkilerini analiz eder.	3	2	0	67
Anadolu'daki ilk Türk siyasi teşekküllerinin birbirleriyle ve çevre devletlerle olan ilişkilerini uzlaşma ve çatışma bağları	6	4	2	67
İslam dünyasının korunması bağlamında Türkiye Selçuklu Devleti ve Eyyubi Devleti'nin Haçlılarla yaptıkları mücadeleyi	1	0	0	0
Coğrafya-1	0	0	0	0
Jeolojik zamanların özelliklerini tektonik olaylarla ilişkilendirerek açıklar.	1	0	0	0
Dünya'nın tektonik oluşumunu açıklar.	2	0	1	0
İç kuvvetleri; yer şekillerinin oluşum sürecine etkileri açısından açıklar.	4	0	3	0
Kayaçların özellikleri ile yeryüzü şekillerinin oluşum süreçlerini ilişkilendirir.	3	0	0	0
Felsefe	0	0	0	0
Felsefenin anlamını açıklar.	2	1	1	50
Felsefeyi Tanıma	3	0	3	0
Din Kült. ve Ahl. Bil.	0	0	0	0
Allah'ın insanın hayatındaki yeri ve önemini yorumlar.	2	1	0	50
Allah'ın varlığı ve birliği konusunda akli ve nakli delilleri analiz eder.	3	2	0	67

	Soru	Doğru	Yanlış	Boş	Net	Başarı
Fizik	10	0	3	7	-0,75	% 0
Kimya	10	2	0	8	2,00	% 20
Biyoloji	10	0	7	3	-1,75	% 0
TYT Fen	30	2	10	18	-0,50	% 0
Cevap Anahtarı	B	ABDBCEBCBABBCEAEEDCEACBECEABE				
Cevaplarınız	a	cd	BC	ded	b	eac

	S	D	Y	B%
Fizik	0	0	0	0
Elektrik Akımı, Potansiyel Farkı ve Direnç	2	0	1	0
Kati bir iletkenin direncinin bağlı olduğu değişkenleri analiz eder.	2	0	1	0
Elektrik akımı, direnç ve potansiyel farkı arasındaki ilişkiyi analiz eder.	2	0	0	0
Elektrik Devreleri	3	0	1	0
Üreteçlerin seri ve paralel bağlanma gerekliliklerini açıklar.	1	0	0	0
Kimya	0	0	0	0
Kimyanın temel kanunlarını açıklar.	9	1	0	11
Mol kavramını açıklar.	1	1	0	100
Biyoloji	0	0	0	0
HÜCRE BÖLÜNMELEİ	2	0	1	0
Mitozu açıklar.	5	0	3	0
Mitotik evreyi açıklar ve bu evrede gerçekleşen olayları bilir.	2	0	2	0
Canlılarda hücre bölünmesinin gerekliliğini açıklar.	1	0	1	0

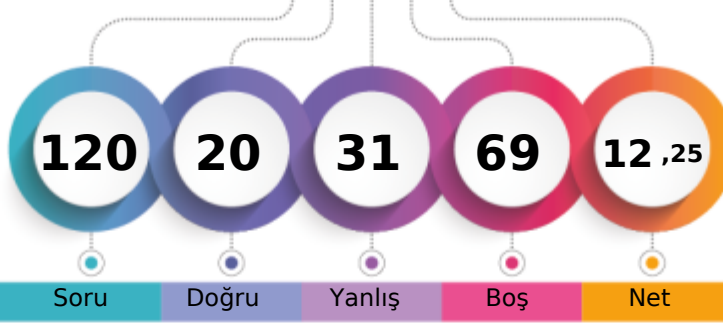

1. Öğrenci

Sizin yeriniz
(2268.)

Sonuncu Öğrenci

Şube Kurum İlçe İl Genel

Öğrenci Sıra No

Sınava Katılan Öğrenci Sayısı

2

124

124

124

2268

% 86,76

4

182

182

182

2614

		Soru	Doğru	Yanlış	Boş	Net	Başarı
TYT Türkçe		30	10	10	10	7,50	% 25
Cevap Anahtarı	B	EBDDCBDBAEAACDCCDABDEDBEADBCA					
Cevaplarınız	E	Ddc ceE eCDCCea eDEDa e					

	S	D	Y	B%
Türkçe	0	0	0	0
Sözcükler Arası Anlam İlişkileri	2	1	0	50
Deyimler ve Atasözleri	1	0	1	0
İki Cümleyi Karşılaştırma	1	0	1	0
Cümlede Kavramlar	1	0	0	0
Parçadaki Cümlelerin İçerik ve Özellikleri	1	0	1	0
Paragrafta Ana Düşünce (Ana Fikir)	2	1	1	50
Paragrafı İkiye Ayırma	1	1	0	100
Paragrafta Yardımcı Düşünceler	3	2	1	67
Yazım Kuralları	6	2	2	33
Noktalama İşaretleri	4	2	1	50
Edebiyatın tarihte ilişkisini belirler.	1	0	0	0
Türkçenin tarihi gelişimini inceler.	3	0	1	0
Edebiyatın dinle ilişkisini belirler.	1	0	0	0
Hazırlıklı konuşmanın aşamalarını bilir.	1	0	0	0
Türk edebiyatını dönemlere ayırır.	2	1	1	50

		Soru	Doğru	Yanlış	Boş	Net	Başarı
TYT Matematik		30	4	12	14	1,00	% 3
Cevap Anahtarı	B	DCEDEECADCAEEDEDCDDEABCEDEADDE					
Cevaplarınız		DCbbda beCcdc e c aE					

	S	D	Y	B%
Matematik-1	0	0	0	0
Olayların gerçekleşme sayısını toplama ve çarpma yöntemlerini kullanarak hesaplar.	2	0	2	0
n çeşit nesne ile oluşturulabilecek r li dizilişlerin (permütasyonların) kaç farklı şekilde yapılabileceğini hesaplar.	7	1	4	14
Sınırlı sayıda tekrarlayan nesnelerin dizilişlerini (permütasyonlarını) açıklayarak problemler çözer.	2	0	2	0
n elemanlı bir kümenin r tane elemanının kaç farklı şekilde seçilebileceğini hesaplar.	15	3	3	20
SAYMA VE OLASILIK	2	0	1	0
Pascal üçgenini açıklar.	2	0	0	0

		Soru	Doğru	Yanlış	Boş	Net	Başarı
Tarih-1		10	3	0	7	3,00	% 30
Coğrafya-1		10	1	2	7	0,50	% 5
Felsefe		5	1	3	1	0,25	% 5
Din Kült. ve Ahl. Bil.		5	1	1	3	0,75	% 15
TYT Sosyal		30	6	6	18	4,50	% 15
Cevap Anahtarı	B	AEABDDBDCCBADEABDBEEEDCDBAEDDB					
Cevaplarınız		AEA e a EbebD e D					

	S	D	Y	B%
Tarih-1	0	0	0	0
Anadolu'ya yapılan Türk göçlerinin sosyokültürel etkilerini analiz eder.	3	2	0	67
Anadolu'daki ilk Türk siyasi teşekküllerinin birbirleriyle ve çevre devletlerle olan ilişkilerini uzlaşma ve çatışma bağları	6	1	0	17
İslam dünyasının korunması bağlamında Türkiye Selçuklu Devleti ve Eyyubi Devleti'nin Haçlılarla yaptıkları mücadeleleri	1	0	0	0
Coğrafya-1	0	0	0	0
Jeolojik zamanların özelliklerini tektonik olaylarla ilişkilendirerek açıklar.	1	0	0	0
Dünya'nın tektonik oluşumunu açıklar.	2	0	0	0
İç kuvvetleri; yer şekillerinin oluşum sürecine etkileri açısından açıklar.	4	1	1	25
Kayaçların özellikleri ile yeryüzü şekillerinin oluşum süreçlerini ilişkilendirir.	3	0	1	0
Felsefe	0	0	0	0
Felsefenin anlamını açıklar.	2	1	1	50
Felsefeyi Tanıma	3	0	2	0
Din Kült. ve Ahl. Bil.	0	0	0	0
Allah'ın insanın hayatındaki yeri ve önemini yorumlar.	2	1	1	50
Allah'ın varlığı ve birliği konusunda akli ve nakli delilleri analiz eder.	3	0	0	0

		Soru	Doğru	Yanlış	Boş	Net	Başarı
Fizik		10	0	2	8	-0,50	% 0
Kimya		10	0	0	10	0,00	% 0
Biyoloji		10	0	1	9	-0,25	% 0
TYT Fen		30	0	3	27	-0,75	% 0
Cevap Anahtarı	B	ABDBCEBCBABBCEAEEDCEACBECEABE					
Cevaplarınız		cd a					

	S	D	Y	B%
Fizik	0	0	0	0
Elektrik Akımı, Potansiyel Farkı ve Direnç	2	0	0	0
Kati bir iletkenin direncinin bağlı olduğu değişkenleri analiz eder.	2	0	0	0
Elektrik akımı, direnç ve potansiyel farkı arasındaki ilişkiyi analiz eder.	2	0	2	0
Elektrik Devreleri	3	0	0	0
Üreteçlerin seri ve paralel bağlanma gerekliliklerini açıklar.	1	0	0	0
Kimya	0	0	0	0
Kimyanın temel kanunlarını açıklar.	9	0	0	0
Mol kavramını açıklar.	1	0	0	0
Biyoloji	0	0	0	0
HÜCRE BÖLÜNMELEİ	2	0	0	0
Mitozu açıklar.	5	0	0	0
Mitotik evreyi açıklar ve bu evrede gerçekleşen olayları bilir.	2	0	0	0
Canlılarda hücre bölünmesinin gerekliliğini açıklar.	1	0	1	0

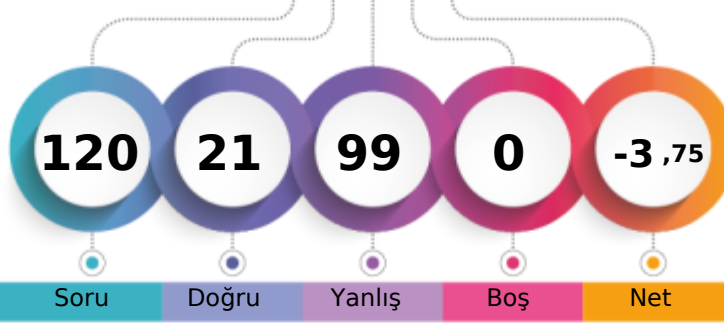

1. Öğrenci

Sizin yeriniz
(2599.)

Sonuncu Öğrenci

Genel
2599 % 99,43

Sınava Katılan Öğrenci Sayısı 2 182 182 182 2614

	Soru	Doğru	Yanlış	Boş	Net	Başarı
TYT Türkçe	30	7	23	0	1,25	% 4
Cevap Anahtarı	A DDCBDBAECDEBCCCDABDEAAEEDBCADBA					
Cevaplarınız	DaaaaaAaaaaaaaaAaaaaAaaaaAaaa					

	S	D	Y	B%
Türkçe	0	0	0	0
Sözcükler Arası Anlam İlişkileri	2	1	1	50
Deyimler ve Atasözleri	1	0	1	0
İki Cümleyi Karşılaştırma	1	0	1	0
Cümlede Kavramlar	1	0	1	0
Parçadaki Cümlelerin İçerik ve Özellikleri	1	0	1	0
Paragrafa Ana Düşünce (Ana Fikir)	2	1	1	50
Paragrafı İkiye Ayırma	1	0	1	0
Paragrafa Yardımcı Düşünceler	3	1	2	33
Yazım Kuralları	6	1	5	17
Noktalama İşaretleri	4	1	3	25
Edebiyatın tarihte ilişkisini belirler.	1	0	1	0
Türkçenin tarihi gelişimini inceler.	3	0	3	0
Edebiyatın dinle ilişkisini belirler.	1	0	1	0
Hazırlıklı konuşmanın aşamalarını bilir.	1	1	0	100
Türk edebiyatını dönemlere ayırır.	2	1	1	50

	Soru	Doğru	Yanlış	Boş	Net	Başarı
TYT Matematik	30	4	26	0	-2,50	% 0
Cevap Anahtarı	A DEECADCAEEDEDDCEDEABCEDEADDECD					
Cevaplarınız	eaaaAaaAaaaaaaaaAaaaaAaaaaa					

	S	D	Y	B%
Matematik-1	0	0	0	0
Olayların gerçekleşme sayısını toplama ve çarpma yöntemlerini kullanarak hesaplar.	2	0	2	0
n çeşit nesne ile oluşturulabilecek r li dizilişlerin (permütasyonların) kaç farklı şekilde yapılabileceğini hesaplar.	7	0	7	0
Sınırlı sayıda tekrarlayan nesnelerin dizilişlerini (permütasyonlarını) açıklayarak problemler çözer.	2	1	1	50
n elemanlı bir kümenin r tane elemanının kaç farklı şekilde seçilebileceğini hesaplar.	15	2	13	13
SAYMA VE OLASILIK	2	1	1	50
Pascal üçgenini açıklar.	2	0	2	0

	Soru	Doğru	Yanlış	Boş	Net	Başarı
Tarih-1	10	1	9	0	-1,25	% 0
Coğrafya-1	10	2	8	0	0,00	% 0
Felsefe	5	0	5	0	-1,25	% 0
Din Kült. ve Ahl. Bil.	5	1	4	0	0,00	% 0
TYT Sosyal	30	4	26	0	-2,50	% 0
Cevap Anahtarı	A ABDDBDCCAEDAEABDBEEBACDBEDDDBEA					
Cevaplarınız	baaaaaaaaaAaaaAaaaaaaaaAaaaaaaaaaA					

	S	D	Y	B%
Tarih-1	0	0	0	0
Anadolu'ya yapılan Türk göçlerinin sosyokültürel etkilerini analiz eder.	3	0	3	0
Anadolu'daki ilk Türk siyasi teşekküllerinin birbirleriyle ve çevre devletlerle olan ilişkilerini uzlaşma ve çatışma bağları	6	1	5	17
İslam dünyasının korunması bağlamında Türkiye Selçuklu Devleti ve Eyyubi Devleti'nin Haçlılarla yaptıkları mücadeleyi	1	0	1	0
Coğrafya-1	0	0	0	0
Jeolojik zamanların özelliklerini tektonik olaylarla ilişkilendirerek açıklar.	1	0	1	0
Dünya'nın tektonik oluşumunu açıklar.	2	1	1	50
İç kuvvetleri; yer şekillerinin oluşum sürecine etkileri açısından açıklar.	4	0	4	0
Kayaçların özellikleri ile yeryüzü şekillerinin oluşum süreçlerini ilişkilendirir.	3	1	2	33
Felsefe	0	0	0	0
Felsefenin anlamını açıklar.	2	0	2	0
Felsefeyi Tanıma	3	0	3	0
Din Kült. ve Ahl. Bil.	0	0	0	0
Allah'ın insanın insan hayatındaki yeri ve önemini yorumlar.	2	1	1	50
Allah'ın varlığı ve birliği konusunda akli ve nakli delilleri analiz eder.	3	0	3	0

	Soru	Doğru	Yanlış	Boş	Net	Başarı
Fizik	10	3	7	0	1,25	% 13
Kimya	10	1	9	0	-1,25	% 0
Biyoloji	10	2	8	0	0,00	% 0
TYT Fen	30	6	24	0	0,00	% 0
Cevap Anahtarı	A BCECBCAABDCDEAEEDCBBCBCEBAEEA					
Cevaplarınız	cCaaaaAaaaaaAaaaaaaaaaaaaAaaaA					

	S	D	Y	B%
Fizik	0	0	0	0
Elektrik Akımı, Potansiyel Farkı ve Direnç	2	0	2	0
Kati bir iletkenin direncinin bağlı olduğu değişkenleri analiz eder.	2	1	1	50
Elektrik akımı, direnç ve potansiyel farkı arasındaki ilişkiyi analiz eder.	2	0	2	0
Elektrik Devreleri	3	1	2	33
Üreteçlerin seri ve paralel bağlanma gerekliliklerini açıklar.	1	1	0	100
Kimya	0	0	0	0
Kimyanın temel kanunlarını açıklar.	9	1	8	11
Mol kavramını açıklar.	1	0	1	0
Biyoloji	0	0	0	0
HÜCRE BÖLÜNMELEİ	2	0	2	0
Mitozu açıklar.	5	2	3	40
Mitotik evreyi açıklar ve bu evrede gerçekleşen olayları bilir.	2	0	2	0
Canlılarda hücre bölünmesinin gerekliliğini açıklar.	1	0	1	0

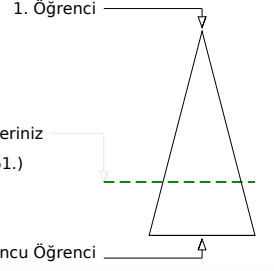
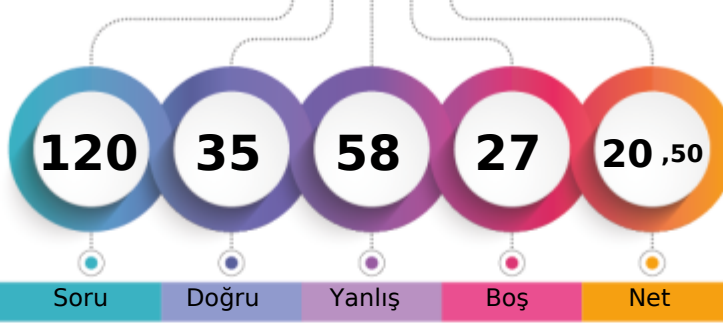

	Şube	Kurum	İlçe	İl	Genel
Öğrenci Sıra No	1	55	55	55	1861 % 71,19
Sınava Katılan Öğrenci Sayısı	2	182	182	182	2614

	Soru	Doğru	Yanlış	Boş	Net	Başarı
TYT Türkçe	30	14	15	1	10,25	% 34
Cevap Anahtarı	A	DDCBDBAECDEBCCCDABDEAAEDBCADBA				
Cevaplarınız		DeCBDBAeAeDeCCadecbde cCADdc				

	S	D	Y	B%
Türkçe	0	0	0	0
Sözcükler Arası Anlam İlişkileri	2	1	1	50
Deyimler ve Atasözleri	1	1	0	100
İki Cümleyi Karşılaştırma	1	1	0	100
Cümlede Kavramlar	1	1	0	100
Parçadaki Cümlelerin İçerik ve Özellikleri	1	1	0	100
Paragrafa Ana Düşünce (Ana Fikir)	2	2	0	100
Paragrafı İkiye Ayırma	1	0	1	0
Paragrafa Yardımcı Düşünceler	3	2	1	67
Yazım Kuralları	6	2	4	33
Noktalama İşaretleri	4	0	4	0
Edebiyatın tarihte ilişkisini belirler.	1	0	1	0
Türkçenin tarihi gelişimini inceler.	3	1	1	33
Edebiyatın dinle ilişkisini belirler.	1	0	1	0
Hazırlıklı konuşmanın aşamalarını bilir.	1	1	0	100
Türk edebiyatını dönemlere ayırır.	2	1	1	50

	Soru	Doğru	Yanlış	Boş	Net	Başarı
TYT Matematik	30	1	9	20	-1,25	% 0
Cevap Anahtarı	A	DEECADCAEEDEDDCEDEABCEDEADDEC				
Cevaplarınız		ccEde d ba aa				

	S	D	Y	B%
Matematik-1	0	0	0	0
Olayların gerçekleşme sayısını toplama ve çarpma yöntemlerini kullanarak hesaplar.	2	1	1	50
n çeşit nesne ile oluşturulabilecek r li dizilişlerin (permütasyonların) kaç farklı şekilde yapılabileceğini hesaplar.	7	0	6	0
Sınırlı sayıda tekrarlayan nesnelerin dizilişlerini (permütasyonlarını) açıklayarak problemler çözer.	2	0	1	0
n elemanlı bir kümenin r tane elemanının kaç farklı şekilde seçilebileceğini hesaplar.	15	0	1	0
SAYMA VE OLASILIK	2	0	0	0
Pascal üçgenini açıklar.	2	0	0	0

	Soru	Doğru	Yanlış	Boş	Net	Başarı
Tarih-1	10	1	8	1	-1,00	% 0
Coğrafya-1	10	3	7	0	1,25	% 13
Felsefe	5	4	1	0	3,75	% 75
Din Kült. ve Ahl. Bil.	5	4	1	0	3,75	% 75
TYT Sosyal	30	12	17	1	7,75	% 26
Cevap Anahtarı	A	ABDDBDCCAeDEABDBEEBACDBEDDDBEA				
Cevaplarınız		eecaadeA DbcBbcEdacCDBdDDDBEb				

	S	D	Y	B%
Tarih-1	0	0	0	0
Anadolu'ya yapılan Türk göçlerinin sosyokültürel etkilerini analiz eder.	3	0	2	0
Anadolu'daki ilk Türk siyasi teşekküllerinin birbirleriyle ve çevre devletlerle olan ilişkilerini uzlaşma ve çatışma bağları	6	1	5	17
İslam dünyasının korunması bağlamında Türkiye Selçuklu Devleti ve Eyyubi Devleti'nin Haçlılarla yaptıkları mücadeleyi	1	0	1	0
Coğrafya-1	0	0	0	0
Jeolojik zamanların özelliklerini tektonik olaylarla ilişkilendirerek açıklar.	1	1	0	100
Dünya'nın tektonik oluşumunu açıklar.	2	0	2	0
İç kuvvetleri; yer şekillerinin oluşum sürecine etkileri açısından açıklar.	4	2	2	50
Kayaçların özellikleri ile yeryüzü şekillerinin oluşum süreçlerini ilişkilendirir.	3	0	3	0
Felsefe	0	0	0	0
Felsefenin anlamını açıklar.	2	2	0	100
Felsefeyi Tanıma	3	2	1	67
Din Kült. ve Ahl. Bil.	0	0	0	0
Allah'ın insanın insan hayatındaki yeri ve önemini yorumlar.	2	1	1	50
Allah'ın varlığı ve birliği konusunda akli ve nakli delilleri analiz eder.	3	3	0	100

	Soru	Doğru	Yanlış	Boş	Net	Başarı
Fizik	10	2	6	2	0,50	% 5
Kimya	10	2	5	3	0,75	% 8
Biyoloji	10	4	6	0	2,50	% 25
TYT Fen	30	8	17	5	3,75	% 13
Cevap Anahtarı	A	BCECBCAABDCDEAEEDCBCEBCEBAEEA				
Cevaplarınız		B Edeed abCe bcdeBCBaCdedEc				

	S	D	Y	B%
Fizik	0	0	0	0
Elektrik Akımı, Potansiyel Farkı ve Direnç	2	1	1	50
Kati bir iletkenin direncinin bağlı olduğu değişkenleri analiz eder.	2	1	0	50
Elektrik akımı, direnç ve potansiyel farkı arasındaki ilişkiyi analiz eder.	2	0	2	0
Elektrik Devreleri	3	0	3	0
Üreteçlerin seri ve paralel bağlanma gerekliliklerini açıklar.	1	0	0	0
Kimya	0	0	0	0
Kimyanın temel kanunlarını açıklar.	9	1	5	11
Mol kavramını açıklar.	1	1	0	100
Biyoloji	0	0	0	0
HÜCRE BÖLÜNMELEİ	2	1	1	50
Mitozu açıklar.	5	2	3	40
Mitotik evreyi açıklar ve bu evrede gerçekleşen olayları bilir.	2	1	1	50
Canlılarda hücre bölünmesinin gerekliliğini açıklar.	1	0	1	0

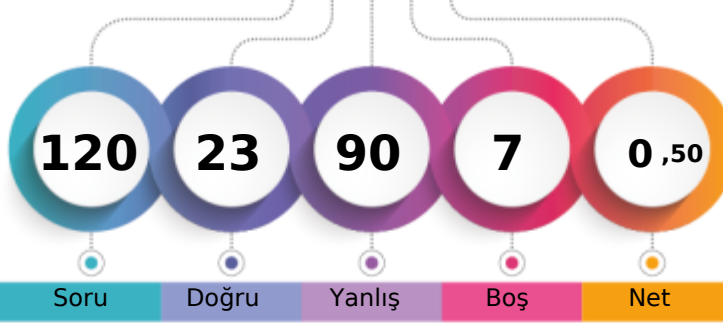

1. Öğrenci

Sizin yeriniz
(2560.)

Sonuncu Öğrenci

Genel
2560 % 97,93

	Şube	Kurum	İlçe	İl	Genel
Öğrenci Sıra No	1	171	171	171	2560 % 97,93
Sınava Katılan Öğrenci Sayısı	1	182	182	182	2614

	Soru	Doğru	Yanlış	Boş	Net	Başarı
TYT Türkçe	30	6	20	4	1,00	% 3
Cevap Anahtarı	A	DDCBDBAECDEBCCCDABDEAAEDBCADBA				
Cevaplarınız		cbCdDbDaCbDadCdbcecabAbbeb				

	S	D	Y	B%
Türkçe	0	0	0	0
Sözcükler Arası Anlam İlişkileri	2	0	2	0
Deyimler ve Atasözleri	1	1	0	100
İki Cümleyi Karşılaştırma	1	0	1	0
Cümlede Kavramlar	1	1	0	100
Parçadaki Cümlelerin İçerik ve Özellikleri	1	1	0	100
Paragrafta Ana Düşünce (Ana Fikir)	2	0	2	0
Paragrafı İkiye Ayırma	1	1	0	100
Paragrafta Yardımcı Düşünceler	3	1	2	33
Yazım Kuralları	6	1	5	17
Noktalama İşaretleri	4	0	4	0
Edebiyatın tarihte ilişkisini belirler.	1	0	1	0
Türkçenin tarihi gelişimini inceler.	3	0	2	0
Edebiyatın dinle ilişkisini belirler.	1	0	1	0
Hazırlıklı konuşmanın aşamalarını bilir.	1	0	0	0
Türk edebiyatını dönemlere ayırır.	2	0	0	0

	Soru	Doğru	Yanlış	Boş	Net	Başarı
TYT Matematik	30	4	26	0	-2,50	% 0
Cevap Anahtarı	A	DEECADCAEEDDEDDCEDEABCEDEADDECD				
Cevaplarınız		cdcbdbeAcaedccCbbedBaabEcbeadc				

	S	D	Y	B%
Matematik-1	0	0	0	0
Olayların gerçekleşme sayısını toplama ve çarpma yöntemlerini kullanarak hesaplar.	2	0	2	0
n çeşit nesne ile oluşturulabilecek r li dizilişlerin (permütasyonların) kaç farklı şekilde yapılabileceğini hesaplar.	7	1	6	14
Sınırlı sayıda tekrarlayan nesnelerin dizilişlerini (permütasyonlarını) açıklayarak problemler çözer.	2	0	2	0
n elemanlı bir kümenin r tane elemanının kaç farklı şekilde seçilebileceğini hesaplar.	15	3	12	20
SAYMA VE OLASILIK	2	0	2	0
Pascal üçgenini açıklar.	2	0	2	0

	Soru	Doğru	Yanlış	Boş	Net	Başarı
Tarih-1	10	2	8	0	0,00	% 0
Coğrafya-1	10	1	9	0	-1,25	% 0
Felsefe	5	2	3	0	1,25	% 25
Din Kült. ve Ahl. Bil.	5	1	4	0	0,00	% 0
TYT Sosyal	30	6	24	0	0,00	% 0
Cevap Anahtarı	A	ABDDBDCCAEDAEBDBEEBACDBEDDDBEA				
Cevaplarınız		ddeeAdDcBcbaddeebcBbeeBEaaecbA				

	S	D	Y	B%
Tarih-1	0	0	0	0
Anadolu'ya yapılan Türk göçlerinin sosyokültürel etkilerini analiz eder.	3	0	3	0
Anadolu'daki ilk Türk siyasi teşekküllerinin birbirleriyle ve çevre devletlerle olan ilişkilerini uzlaşma ve çatışma bağları	6	1	5	17
İslam dünyasının korunması bağlamında Türkiye Selçuklu Devleti ve Eyyubi Devleti'nin Haçlılarla yaptıkları mücadeleyi	1	1	0	100
Coğrafya-1	0	0	0	0
Jeolojik zamanların özelliklerini tektonik olaylarla ilişkilendirerek açıklar.	1	0	1	0
Dünya'nın tektonik oluşumunu açıklar.	2	0	2	0
İç kuvvetleri; yer şekillerinin oluşum sürecine etkileri açısından açıklar.	4	0	4	0
Kayaçların özellikleri ile yeryüzü şekillerinin oluşum süreçlerini ilişkilendirir.	3	1	2	33
Felsefe	0	0	0	0
Felsefenin anlamını açıklar.	2	0	2	0
Felsefeyi Tanıma	3	2	1	67
Din Kült. ve Ahl. Bil.	0	0	0	0
Allah'ın insanın hayatındaki yeri ve önemini yorumlar.	2	1	1	50
Allah'ın varlığı ve birliği konusunda akli ve nakli delilleri analiz eder.	3	0	3	0

	Soru	Doğru	Yanlış	Boş	Net	Başarı
Fizik	10	2	8	0	0,00	% 0
Kimya	10	3	7	0	1,25	% 13
Biyoloji	10	2	5	3	0,75	% 8
TYT Fen	30	7	20	3	2,00	% 7
Cevap Anahtarı	A	BCECBCAABDCDEAEEDCBCEBCEBAEEA				
Cevaplarınız		cbaecedAdDbDcbbcbCcBdaEdbdA				

	S	D	Y	B%
Fizik	0	0	0	0
Elektrik Akımı, Potansiyel Farkı ve Direnç	2	0	2	0
Kati bir iletkenin direncinin bağlı olduğu değişkenleri analiz eder.	2	0	2	0
Elektrik akımı, direnç ve potansiyel farkı arasındaki ilişkiyi analiz eder.	2	0	2	0
Elektrik Devreleri	3	1	2	33
Üreteçlerin seri ve paralel bağlanma gerekliliklerini açıklar.	1	1	0	100
Kimya	0	0	0	0
Kimyanın temel kanunlarını açıklar.	9	2	7	22
Mol kavramını açıklar.	1	1	0	100
Biyoloji	0	0	0	0
HÜCRE BÖLÜNMELEİ	2	0	2	0
Mitozu açıklar.	5	2	2	40
Mitotik evreyi açıklar ve bu evrede gerçekleşen olayları bilir.	2	0	1	0
Canlılarda hücre bölünmesinin gerekliliğini açıklar.	1	0	0	0

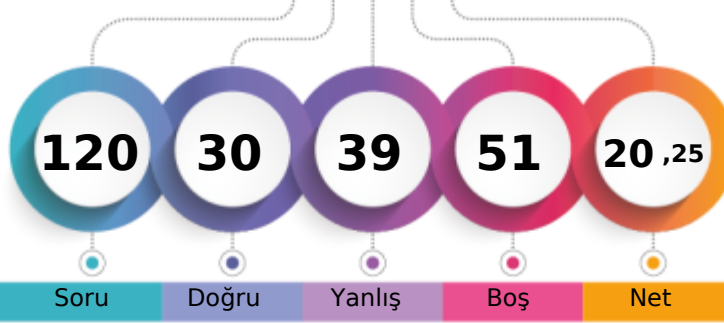

1. Öğrenci

Sizin yeriniz
(1874.)

Sonuncu Öğrenci

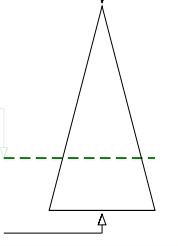

Soru Doğru Yanlış Boş Net

Şube Kurum İlçe İl Genel

Öğrenci Sıra No 8 58 58 58 1874 % 71,69

Sınava Katılan Öğrenci Sayısı 23 182 182 182 2614

		Soru	Doğru	Yanlış	Boş	Net	Başarı
TYT Türkçe		30	14	10	6	11,50	% 38
Cevap Anahtarı	B	EBDDCBDBAEAACDCCDDABDEDBEADBCA					
Cevaplarınız		BDDCBDCAEAAcEbe eedDbe c CA					

	S	D	Y	B%
Türkçe	0	0	0	0
Sözcükler Arası Anlam İlişkileri	2	2	0	100
Deyimler ve Atasözleri	1	1	0	100
İki Cümleyi Karşılaştırma	1	1	0	100
Cümlede Kavramlar	1	1	0	100
Parçadaki Cümlelerin İçerik ve Özellikleri	1	0	1	0
Paragrafta Ana Düşünce (Ana Fikir)	2	2	0	100
Paragrafı İkiye Ayırma	1	1	0	100
Paragrafta Yardımcı Düşünceler	3	1	1	33
Yazım Kuralları	6	2	3	33
Noktalama İşaretleri	4	1	3	25
Edebiyatın tarihte ilişkisini belirler.	1	0	1	0
Türkçenin tarihi gelişimini inceler.	3	1	0	33
Edebiyatın dinle ilişkisini belirler.	1	0	0	0
Hazırlıklı konuşmanın aşamalarını bilir.	1	1	0	100
Türk edebiyatını dönemlere ayırır.	2	0	1	0

		Soru	Doğru	Yanlış	Boş	Net	Başarı
TYT Matematik		30	4	4	22	3,00	% 10
Cevap Anahtarı	B	DCEDEECADCAEEDEDCDDEABCEDEADDE					
Cevaplarınız		D C a D b Cd e					

	S	D	Y	B%
Matematik-1	0	0	0	0
Olayların gerçekleşme sayısını toplama ve çarpma yöntemlerini kullanarak hesaplar.	2	1	0	50
n çeşit nesne ile oluşturulabilecek r li dizilişlerin (permütasyonların) kaç farklı şekilde yapılabileceğini hesaplar.	7	2	1	29
Sınırlı sayıda tekrarlayan nesnelerin dizilişlerini (permütasyonlarını) açıklayarak problemler çözer.	2	0	0	0
n elemanlı bir kümenin r tane elemanının kaç farklı şekilde seçilebileceğini hesaplar.	15	1	3	7
SAYMA VE OLASILIK	2	0	0	0
Pascal üçgenini açıklar.	2	0	0	0

		Soru	Doğru	Yanlış	Boş	Net	Başarı
Tarih-1		10	2	3	5	1,25	% 13
Coğrafya-1		10	1	5	4	-0,25	% 0
Felsefe		5	3	1	1	2,75	% 55
Din Kült. ve Ahl. Bil.		5	1	2	2	0,50	% 10
TYT Sosyal		30	7	11	12	4,25	% 14
Cevap Anahtarı	B	AEABDDBDCCBADEABDBEEEDCDBAEDDB					
Cevaplarınız		A c b B a d aad Dd bDCD e eB					

	S	D	Y	B%
Tarih-1	0	0	0	0
Anadolu'ya yapılan Türk göçlerinin sosyokültürel etkilerini analiz eder.	3	0	2	0
Anadolu'daki ilk Türk siyasi teşekküllerinin birbirleriyle ve çevre devletlerle olan ilişkilerini uzlaşma ve çatışma bağları	6	2	1	33
İslam dünyasının korunması bağlamında Türkiye Selçuklu Devleti ve Eyyubi Devleti'nin Haçlılarla yaptıkları mücadeleleri	1	0	0	0
Coğrafya-1	0	0	0	0
Jeolojik zamanların özelliklerini tektonik olaylarla ilişkilendirerek açıklar.	1	0	1	0
Dünya'nın tektonik oluşumunu açıklar.	2	0	2	0
İç kuvvetleri; yer şekillerinin oluşum sürecine etkileri açısından açıklar.	4	1	0	25
Kayaçların özellikleri ile yeryüzü şekillerinin oluşum süreçlerini ilişkilendirir.	3	0	2	0
Felsefe	0	0	0	0
Felsefenin anlamını açıklar.	2	2	0	100
Felsefeyi Tanıma	3	1	1	33
Din Kült. ve Ahl. Bil.	0	0	0	0
Allah'ın insanın hayatındaki yeri ve önemini yorumlar.	2	0	2	0
Allah'ın varlığı ve birliği konusunda akli ve nakli delilleri analiz eder.	3	1	0	33

		Soru	Doğru	Yanlış	Boş	Net	Başarı
Fizik		10	3	5	2	1,75	% 18
Kimya		10	0	5	5	-1,25	% 0
Biyoloji		10	2	4	4	1,00	% 10
TYT Fen		30	5	14	11	1,50	% 5
Cevap Anahtarı	B	ABDBCEBCBABBCEAEEDCEACBECEABE					
Cevaplarınız		AeeB Eeee d ecb e d C c aAc					

	S	D	Y	B%
Fizik	0	0	0	0
Elektrik Akımı, Potansiyel Farkı ve Direnç	2	1	1	50
Kati bir iletkenin direncinin bağlı olduğu değişkenleri analiz eder.	2	1	0	50
Elektrik akımı, direnç ve potansiyel farkı arasındaki ilişkiyi analiz eder.	2	0	2	0
Elektrik Devreleri	3	0	2	0
Üreteçlerin seri ve paralel bağlanma gerekliliklerini açıklar.	1	1	0	100
Kimya	0	0	0	0
Kimyanın temel kanunlarını açıklar.	9	0	4	0
Mol kavramını açıklar.	1	0	1	0
Biyoloji	0	0	0	0
HÜCRE BÖLÜNMELEİ	2	1	1	50
Mitozu açıklar.	5	1	1	20
Mitotik evreyi açıklar ve bu evrede gerçekleşen olayları bilir.	2	0	2	0
Canlılarda hücre bölünmesinin gerekliliğini açıklar.	1	0	0	0

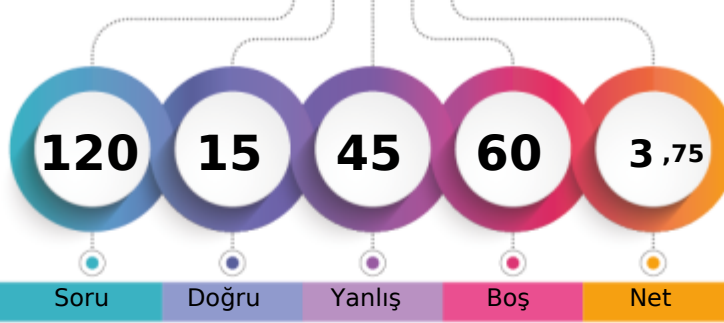

1. Öğrenci

Sizin yeriniz
(2505.)

Sonuncu Öğrenci

Soru Doğru Yanlış Boş Net

Şube Kurum İlçe İl Genel

Öğrenci Sıra No 19 165 165 165 2505 % 95,83

Sınava Katılan Öğrenci Sayısı 23 182 182 182 2614

	Soru	Doğru	Yanlış	Boş	Net	Başarı
TYT Türkçe	30	6	13	11	2,75	% 9
Cevap Anahtarı	B	EBDDCBDBAEAACDCDDABDEDBEADBCA				
Cevaplarınız		EaDed DceEbe aC ec eca A				

	S	D	Y	B%
Türkçe	0	0	0	0
Sözcükler Arası Anlam İlişkileri	2	1	1	50
Deyimler ve Atasözleri	1	0	1	0
İki Cümleyi Karşılaştırma	1	0	0	0
Cümlede Kavramlar	1	1	0	100
Parçadaki Cümlelerin İçerik ve Özellikleri	1	0	1	0
Paragrafta Ana Düşünce (Ana Fikir)	2	1	1	50
Paragrafı İkiye Ayırma	1	0	0	0
Paragrafta Yardımcı Düşünceler	3	1	1	33
Yazım Kuralları	6	1	4	17
Noktalama İşaretleri	4	0	3	0
Edebiyatın tarihte ilişkisini belirler.	1	0	0	0
Türkçenin tarihi gelişimini inceler.	3	0	0	0
Edebiyatın dinle ilişkisini belirler.	1	0	0	0
Hazırlıklı konuşmanın aşamalarını bilir.	1	0	0	0
Türk edebiyatını dönemlere ayırır.	2	1	1	50

	Soru	Doğru	Yanlış	Boş	Net	Başarı
TYT Matematik	30	0	5	25	-1,25	% 0
Cevap Anahtarı	B	DCEDEECADCAEEDDCDDEABCEDEADDE				
Cevaplarınız		a c a a e				

	S	D	Y	B%
Matematik-1	0	0	0	0
Olayların gerçekleşme sayısını toplama ve çarpma yöntemlerini kullanarak hesaplar.	2	0	0	0
n çeşit nesne ile oluşturulabilecek r li dizilişlerin (permütasyonların) kaç farklı şekilde yapılabileceğini hesaplar.	7	0	2	0
Sınırlı sayıda tekrarlayan nesnelerin dizilişlerini (permütasyonlarını) açıklayarak problemler çözer.	2	0	0	0
n elemanlı bir kümenin r tane elemanının kaç farklı şekilde seçilebileceğini hesaplar.	15	0	3	0
SAYMA VE OLASILIK	2	0	0	0
Pascal üçgenini açıklar.	2	0	0	0

	Soru	Doğru	Yanlış	Boş	Net	Başarı
Tarih-1	10	1	8	1	-1,00	% 0
Coğrafya-1	10	2	5	3	0,75	% 8
Felsefe	5	0	0	5	0,00	% 0
Din Kült. ve Ahl. Bil.	5	1	4	0	0,00	% 0
TYT Sosyal	30	4	17	9	-0,25	% 0
Cevap Anahtarı	B	AEABDDBDCCBADEABDBEEDDCBAEDDB				
Cevaplarınız		deaeBcedeb bAeD d dbaDc				

	S	D	Y	B%
Tarih-1	0	0	0	0
Anadolu'ya yapılan Türk göçlerinin sosyokültürel etkilerini analiz eder.	3	0	3	0
Anadolu'daki ilk Türk siyasi teşekküllerinin birbirleriyle ve çevre devletlerle olan ilişkilerini uzlaşma ve çatışma bağları	6	1	4	17
İslam dünyasının korunması bağlamında Türkiye Selçuklu Devleti ve Eyyubi Devleti'nin Haçlılarla yaptıkları mücadeleyi	1	0	1	0
Coğrafya-1	0	0	0	0
Jeolojik zamanların özelliklerini tektonik olaylarla ilişkilendirerek açıklar.	1	0	0	0
Dünya'nın tektonik oluşumunu açıklar.	2	1	1	50
İç kuvvetleri; yer şekillerinin oluşum sürecine etkileri açısından açıklar.	4	1	2	25
Kayaçların özellikleri ile yeryüzü şekillerinin oluşum süreçlerini ilişkilendirir.	3	0	2	0
Felsefe	0	0	0	0
Felsefenin anlamını açıklar.	2	0	0	0
Felsefeyi Tanıma	3	0	0	0
Din Kült. ve Ahl. Bil.	0	0	0	0
Allah'ın insanın insan hayatındaki yeri ve önemini yorumlar.	2	1	1	50
Allah'ın varlığı ve birliği konusunda akli ve nakli delilleri analiz eder.	3	0	3	0

	Soru	Doğru	Yanlış	Boş	Net	Başarı
Fizik	10	1	4	5	0,00	% 0
Kimya	10	1	2	7	0,50	% 5
Biyoloji	10	3	4	3	2,00	% 20
TYT Fen	30	5	10	15	2,50	% 8
Cevap Anahtarı	B	ABDBCEBCBABBCEAEEDCEACBECEABE				
Cevaplarınız		ce Eed b A e dAC bEbd				

	S	D	Y	B%
Fizik	0	0	0	0
Elektrik Akımı, Potansiyel Farkı ve Direnç	2	0	1	0
Kati bir iletkenin direncinin bağlı olduğu değişkenleri analiz eder.	2	1	0	50
Elektrik akımı, direnç ve potansiyel farkı arasındaki ilişkiyi analiz eder.	2	0	1	0
Elektrik Devreleri	3	0	2	0
Üreteçlerin seri ve paralel bağlanma gerekliliklerini açıklar.	1	0	0	0
Kimya	0	0	0	0
Kimyanın temel kanunlarını açıklar.	9	1	2	11
Mol kavramını açıklar.	1	0	0	0
Biyoloji	0	0	0	0
HÜCRE BÖLÜNMELEİ	2	2	0	100
Mitozu açıklar.	5	1	2	20
Mitotik evreyi açıklar ve bu evrede gerçekleşen olayları bilir.	2	0	2	0
Canlılarda hücre bölünmesinin gerekliliğini açıklar.	1	0	0	0

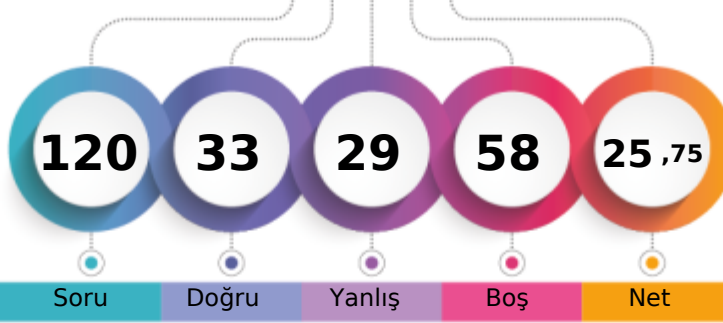

1. Öğrenci

Sizin yeriniz
(1599.)

Sonuncu Öğrenci

Soru Doğru Yanlış Boş Net

Şube Kurum İlçe İl Genel

Öğrenci Sıra No 3 29 29 29 1599 % 61,17

Sınava Katılan Öğrenci Sayısı 23 182 182 182 2614

	Soru	Doğru	Yanlış	Boş	Net	Başarı
TYT Türkçe	30	18	7	5	16,25	% 54
Cevap Anahtarı	B	EBDDCBDBAEACDCDDABDEDBEADBCA				
Cevaplarınız		EcDcCBDBAEEd C aCCDAacED E Bcd				

	S	D	Y	B%
Türkçe	0	0	0	0
Sözcükler Arası Anlam İlişkileri	2	1	1	50
Deyimler ve Atasözleri	1	1	0	100
İki Cümleyi Karşılaştırma	1	1	0	100
Cümlede Kavramlar	1	1	0	100
Parçadaki Cümlelerin İçerik ve Özellikleri	1	1	0	100
Paragrafta Ana Düşünce (Ana Fikir)	2	2	0	100
Paragrafı İkiye Ayırma	1	1	0	100
Paragrafta Yardımcı Düşünceler	3	1	0	33
Yazım Kuralları	6	3	3	50
Noktalama İşaretleri	4	2	2	50
Edebiyatın tarihte ilişkisini belirler.	1	1	0	100
Türkçenin tarihi gelişimini inceler.	3	1	0	33
Edebiyatın dinle ilişkisini belirler.	1	1	0	100
Hazırlıklı konuşmanın aşamalarını bilir.	1	0	1	0
Türk edebiyatını dönemlere ayırır.	2	1	0	50

	Soru	Doğru	Yanlış	Boş	Net	Başarı
TYT Matematik	30	7	7	16	5,25	% 18
Cevap Anahtarı	B	DCEDEECADCAEEDEDCDDEABCEDEADDE				
Cevaplarınız		D D E e cDC cb aa eDD				

	S	D	Y	B%
Matematik-1	0	0	0	0
Olayların gerçekleşme sayısını toplama ve çarpma yöntemlerini kullanarak hesaplar.	2	2	0	100
n çeşit nesne ile oluşturulabilecek r li dizilişlerin (permütasyonların) kaç farklı şekilde yapılabileceğini hesaplar.	7	0	1	0
Sınırlı sayıda tekrarlayan nesnelerin dizilişlerini (permütasyonlarını) açıklayarak problemler çözer.	2	0	1	0
n elemanlı bir kümenin r tane elemanının kaç farklı şekilde seçilebileceğini hesaplar.	15	3	5	20
SAYMA VE OLASILIK	2	1	0	50
Pascal üçgenini açıklar.	2	1	0	50

	Soru	Doğru	Yanlış	Boş	Net	Başarı
Tarih-1	10	2	2	6	1,50	% 15
Coğrafya-1	10	0	4	6	-1,00	% 0
Felsefe	5	0	0	5	0,00	% 0
Din Kült. ve Ahl. Bil.	5	0	0	5	0,00	% 0
TYT Sosyal	30	2	6	22	0,50	% 2
Cevap Anahtarı	B	AEABDDBDCCBADEABDBEEEDCDBAEDDB				
Cevaplarınız		ABeb deb a				

	S	D	Y	B%
Tarih-1	0	0	0	0
Anadolu'ya yapılan Türk göçlerinin sosyokültürel etkilerini analiz eder.	3	1	1	33
Anadolu'daki ilk Türk siyasi teşekküllerinin birbirleriyle ve çevre devletlerle olan ilişkilerini uzlaşma ve çatışma bağları	6	1	1	17
İslam dünyasının korunması bağlamında Türkiye Selçuklu Devleti ve Eyyubi Devleti'nin Haçlılarla yaptıkları mücadeleyi	1	0	0	0
Coğrafya-1	0	0	0	0
Jeolojik zamanların özelliklerini tektonik olaylarla ilişkilendirerek açıklar.	1	0	1	0
Dünya'nın tektonik oluşumunu açıklar.	2	0	1	0
İç kuvvetleri; yer şekillerinin oluşum sürecine etkileri açısından açıklar.	4	0	1	0
Kayaçların özellikleri ile yeryüzü şekillerinin oluşum süreçlerini ilişkilendirir.	3	0	1	0
Felsefe	0	0	0	0
Felsefenin anlamını açıklar.	2	0	0	0
Felsefeyi Tanıma	3	0	0	0
Din Kült. ve Ahl. Bil.	0	0	0	0
Allah'ın insanın hayatındaki yeri ve önemini yorumlar.	2	0	0	0
Allah'ın varlığı ve birliği konusunda akli ve nakli delilleri analiz eder.	3	0	0	0

	Soru	Doğru	Yanlış	Boş	Net	Başarı
Fizik	10	3	2	5	2,50	% 25
Kimya	10	2	5	3	0,75	% 8
Biyoloji	10	1	2	7	0,50	% 5
TYT Fen	30	6	9	15	3,75	% 13
Cevap Anahtarı	B	ABDBCEBCBABBCEAEEDCEACBECEABE				
Cevaplarınız		A D Eae c Cda cdb eb E				

	S	D	Y	B%
Fizik	0	0	0	0
Elektrik Akımı, Potansiyel Farkı ve Direnç	2	0	1	0
Kati bir iletkenin direncinin bağlı olduğu değişkenleri analiz eder.	2	1	0	50
Elektrik akımı, direnç ve potansiyel farkı arasındaki ilişkiyi analiz eder.	2	0	1	0
Elektrik Devreleri	3	1	0	33
Üreteçlerin seri ve paralel bağlanma gerekliliklerini açıklar.	1	1	0	100
Kimya	0	0	0	0
Kimyanın temel kanunlarını açıklar.	9	2	5	22
Mol kavramını açıklar.	1	0	0	0
Biyoloji	0	0	0	0
HÜCRE BÖLÜNMELEİ	2	1	0	50
Mitozu açıklar.	5	0	2	0
Mitotik evreyi açıklar ve bu evrede gerçekleşen olayları bilir.	2	0	0	0
Canlılarda hücre bölünmesinin gerekliliğini açıklar.	1	0	0	0

10. SINIF KDS 1

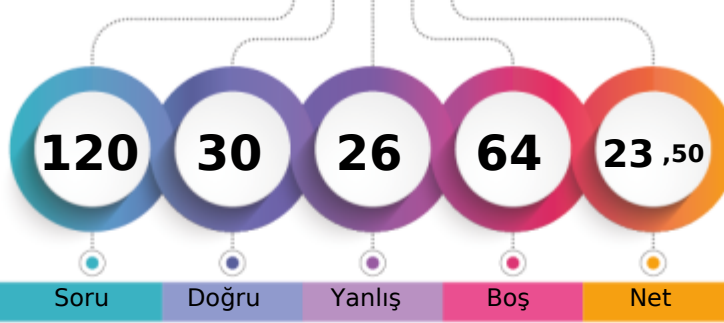

211,411 % 65,07

BATMAN / BATMAN MERKEZ
FARABI ANADOLU LİSESİ10A - 1022
BİLAL KAYA

1. Öğrenci

Sizin yeriniz
(1701.)

Sonuncu Öğrenci

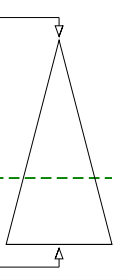

Soru Doğru Yanlış Boş Net

Şube Kurum İlçe İl Genel

Öğrenci Sıra No 5 39 39 39 1701 % 65,07

Sınava Katılan Öğrenci Sayısı 23 182 182 182 2614

		Soru	Doğru	Yanlış	Boş	Net	Başarı
TYT Türkçe		30	13	8	9	11,00	% 37
Cevap Anahtarı	B	EBDDCBDBAEACDCCDABDEDBEADBCA					
Cevaplarınız		d D eD EAA DCCDBacEDc a C					

	S	D	Y	B%
Türkçe	0	0	0	0
Sözcükler Arası Anlam İlişkileri	2	1	0	50
Deyimler ve Atasözleri	1	0	0	0
İki Cümleyi Karşılaştırma	1	0	1	0
Cümlede Kavramlar	1	1	0	100
Parçadaki Cümlelerin İçerik ve Özellikleri	1	0	1	0
Paragrafta Ana Düşünce (Ana Fikir)	2	1	0	50
Paragrafı İkiye Ayırma	1	0	0	0
Paragrafta Yardımcı Düşünceler	3	2	1	67
Yazım Kuralları	6	5	0	83
Noktalama İşaretleri	4	1	3	25
Edebiyatın tarihte ilişkisini belirler.	1	0	0	0
Türkçenin tarihi gelişimini inceler.	3	1	2	33
Edebiyatın dinle ilişkisini belirler.	1	0	0	0
Hazırlıklı konuşmanın aşamalarını bilir.	1	0	0	0
Türk edebiyatını dönemlere ayırır.	2	1	0	50

		Soru	Doğru	Yanlış	Boş	Net	Başarı
TYT Matematik		30	1	3	26	0,25	% 1
Cevap Anahtarı	B	DCEDEECADCAEEDDCDDEABCEDEADDE					
Cevaplarınız		D c e c					

	S	D	Y	B%
Matematik-1	0	0	0	0
Olayların gerçekleşme sayısını toplama ve çarpma yöntemlerini kullanarak hesaplar.	2	0	0	0
n çeşit nesne ile oluşturulabilecek r li dizilişlerin (permütasyonların) kaç farklı şekilde yapılabileceğini hesaplar.	7	0	1	0
Sınırlı sayıda tekrarlayan nesnelerin dizilişlerini (permütasyonlarını) açıklayarak problemler çözer.	2	0	0	0
n elemanlı bir kümenin r tane elemanının kaç farklı şekilde seçilebileceğini hesaplar.	15	1	0	7
SAYMA VE OLASILIK	2	0	1	0
Pascal üçgenini açıklar.	2	0	1	0

		Soru	Doğru	Yanlış	Boş	Net	Başarı
Tarih-1		10	3	3	4	2,25	% 23
Coğrafya-1		10	3	2	5	2,50	% 25
Felsefe		5	1	1	3	0,75	% 15
Din Kült. ve Ahl. Bil.		5	2	1	2	1,75	% 35
TYT Sosyal		30	9	7	14	7,25	% 24
Cevap Anahtarı	B	AEABDDBDCCBADEABDBEEDDCBAEDDB					
Cevaplarınız		aABb Bb AD Aa b E eAc D					

	S	D	Y	B%
Tarih-1	0	0	0	0
Anadolu'ya yapılan Türk göçlerinin sosyokültürel etkilerini analiz eder.	3	1	2	33
Anadolu'daki ilk Türk siyasi teşekküllerinin birbirleriyle ve çevre devletlerle olan ilişkilerini uzlaşma ve çatışma bağları	6	2	0	33
İslam dünyasının korunması bağlamında Türkiye Selçuklu Devleti ve Eyyubi Devleti'nin Haçlılarla yaptıkları mücadeleyi	1	0	1	0
Coğrafya-1	0	0	0	0
Jeolojik zamanların özelliklerini tektonik olaylarla ilişkilendirerek açıklar.	1	1	0	100
Dünya'nın tektonik oluşumunu açıklar.	2	1	0	50
İç kuvvetleri; yer şekillerinin oluşum sürecine etkileri açısından açıklar.	4	0	2	0
Kayaçların özellikleri ile yeryüzü şekillerinin oluşum süreçlerini ilişkilendirir.	3	1	0	33
Felsefe	0	0	0	0
Felsefenin anlamını açıklar.	2	0	0	0
Felsefeyi Tanıma	3	1	1	33
Din Kült. ve Ahl. Bil.	0	0	0	0
Allah'ın insanın hayatındaki yeri ve önemini yorumlar.	2	2	0	100
Allah'ın varlığı ve birliği konusunda akli ve nakli delilleri analiz eder.	3	0	1	0

		Soru	Doğru	Yanlış	Boş	Net	Başarı
Fizik		10	1	3	6	0,25	% 3
Kimya		10	0	4	6	-1,00	% 0
Biyoloji		10	6	1	3	5,75	% 58
TYT Fen		30	7	8	15	5,00	% 17
Cevap Anahtarı	B	ABDBCEBCBABBCEAEEDCEACBECEABE					
Cevaplarınız		ec E b aa b dE CB C bBE					

	S	D	Y	B%
Fizik	0	0	0	0
Elektrik Akımı, Potansiyel Farkı ve Direnç	2	0	0	0
Kati bir iletkenin direncinin bağlı olduğu değişkenleri analiz eder.	2	1	0	50
Elektrik akımı, direnç ve potansiyel farkı arasındaki ilişkiyi analiz eder.	2	0	1	0
Elektrik Devreleri	3	0	1	0
Üreteçlerin seri ve paralel bağlanma gerekliliklerini açıklar.	1	0	1	0
Kimya	0	0	0	0
Kimyanın temel kanunlarını açıklar.	9	0	3	0
Mol kavramını açıklar.	1	0	1	0
Biyoloji	0	0	0	0
HÜCRE BÖLÜNMELEİ	2	1	0	50
Mitozu açıklar.	5	2	1	40
Mitotik evreyi açıklar ve bu evrede gerçekleşen olayları bilir.	2	2	0	100
Canlılarda hücre bölünmesinin gerekliliğini açıklar.	1	1	0	100

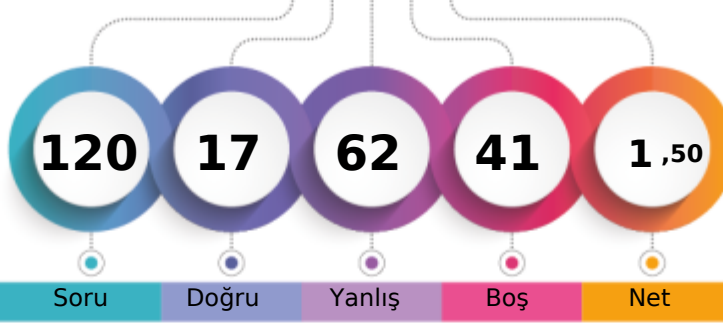

1. Öğrenci

Sizin yeriniz
(2542.)

Sonuncu Öğrenci

Soru Doğru Yanlış Boş Net

Şube Kurum İlçe İl Genel

Öğrenci Sıra No 21 170 170 170 2542 % 97,25

Sınava Katılan Öğrenci Sayısı 23 182 182 182 2614

		Soru	Doğru	Yanlış	Boş	Net	Başarı
TYT Türkçe		30	1	17	12	-3,25	% 0
Cevap Anahtarı	A	DDCBDBAECDEBCCCDABDEAAEDBCADBA					
Cevaplarınız		Dbd edbcbedca ec a d c c					

	S	D	Y	B%
Türkçe	0	0	0	0
Sözcükler Arası Anlam İlişkileri	2	1	1	50
Deyimler ve Atasözleri	1	0	1	0
İki Cümleyi Karşılaştırma	1	0	0	0
Cümlede Kavramlar	1	0	1	0
Parçadaki Cümlelerin İçerik ve Özellikleri	1	0	1	0
Paragrafta Ana Düşünce (Ana Fikir)	2	0	2	0
Paragrafı İkiye Ayırma	1	0	1	0
Paragrafta Yardımcı Düşünceler	3	0	2	0
Yazım Kuralları	6	0	4	0
Noktalama İşaretleri	4	0	2	0
Edebiyatın tarihte ilişkisini belirler.	1	0	0	0
Türkçenin tarihi gelişimini inceler.	3	0	0	0
Edebiyatın dinle ilişkisini belirler.	1	0	0	0
Hazırlıklı konuşmanın aşamalarını bilir.	1	0	0	0
Türk edebiyatını dönemlere ayırır.	2	0	2	0

		Soru	Doğru	Yanlış	Boş	Net	Başarı
TYT Matematik		30	3	19	8	-1,75	% 0
Cevap Anahtarı	A	DEECADCAEEDDEDDCEDEABCEDEADDECD					
Cevaplarınız		a baeaa bdb C c c acbEbcaaaD					

	S	D	Y	B%
Matematik-1	0	0	0	0
Olayların gerçekleşme sayısını toplama ve çarpma yöntemlerini kullanarak hesaplar.	2	0	2	0
n çeşit nesne ile oluşturulabilecek r li dizilişlerin (permütasyonların) kaç farklı şekilde yapılabileceğini hesaplar.	7	1	3	14
Sınırlı sayıda tekrarlayan nesnelerin dizilişlerini (permütasyonlarını) açıklayarak problemler çözer.	2	0	2	0
n elemanlı bir kümenin r tane elemanının kaç farklı şekilde seçilebileceğini hesaplar.	15	2	8	13
SAYMA VE OLASILIK	2	0	2	0
Pascal üçgenini açıklar.	2	0	2	0

		Soru	Doğru	Yanlış	Boş	Net	Başarı
Tarih-1		10	3	6	1	1,50	% 15
Coğrafya-1		10	4	4	2	3,00	% 30
Felsefe		5	1	3	1	0,25	% 5
Din Kült. ve Ahl. Bil.		5	2	3	0	1,25	% 25
TYT Sosyal		30	10	16	4	6,00	% 20
Cevap Anahtarı	A	ABDDBDCCAEDAEBDBEEBACDBEDDDBEA					
Cevaplarınız		eBebBcCdb ddBDD EBc aBabDbdEd					

	S	D	Y	B%
Tarih-1	0	0	0	0
Anadolu'ya yapılan Türk göçlerinin sosyokültürel etkilerini analiz eder.	3	0	2	0
Anadolu'daki ilk Türk siyasi teşekküllerinin birbirleriyle ve çevre devletlerle olan ilişkilerini uzlaşma ve çatışma bağları	6	3	3	50
İslam dünyasının korunması bağlamında Türkiye Selçuklu Devleti ve Eyyubi Devleti'nin Haçlılarla yaptıkları mücadeleyi	1	0	1	0
Coğrafya-1	0	0	0	0
Jeolojik zamanların özelliklerini tektonik olaylarla ilişkilendirerek açıklar.	1	0	0	0
Dünya'nın tektonik oluşumunu açıklar.	2	0	2	0
İç kuvvetleri; yer şekillerinin oluşum sürecine etkileri açısından açıklar.	4	3	0	75
Kayaçların özellikleri ile yeryüzü şekillerinin oluşum süreçlerini ilişkilendirir.	3	1	2	33
Felsefe	0	0	0	0
Felsefenin anlamını açıklar.	2	0	1	0
Felsefeyi Tanıma	3	1	2	33
Din Kült. ve Ahl. Bil.	0	0	0	0
Allah'ın insanın insan hayatındaki yeri ve önemini yorumlar.	2	1	1	50
Allah'ın varlığı ve birliği konusunda akli ve nakli delilleri analiz eder.	3	1	2	33

		Soru	Doğru	Yanlış	Boş	Net	Başarı
Fizik		10	0	10	0	-2,50	% 0
Kimya		10	0	0	10	0,00	% 0
Biyoloji		10	3	0	7	3,00	% 30
TYT Fen		30	3	10	17	0,50	% 2
Cevap Anahtarı	A	BCECBCAABDCDEAEEDCBBCBCEBAEEA					
Cevaplarınız		cbdeeeeeece B B E					

	S	D	Y	B%
Fizik	0	0	0	0
Elektrik Akımı, Potansiyel Farkı ve Direnç	2	0	2	0
Kati bir iletkenin direncinin bağlı olduğu değişkenleri analiz eder.	2	0	2	0
Elektrik akımı, direnç ve potansiyel farkı arasındaki ilişkiyi analiz eder.	2	0	2	0
Elektrik Devreleri	3	0	3	0
Üreteçlerin seri ve paralel bağlanma gerekliliklerini açıklar.	1	0	1	0
Kimya	0	0	0	0
Kimyanın temel kanunlarını açıklar.	9	0	0	0
Mol kavramını açıklar.	1	0	0	0
Biyoloji	0	0	0	0
HÜCRE BÖLÜNMELEİ	2	0	0	0
Mitozu açıklar.	5	1	0	20
Mitotik evreyi açıklar ve bu evrede gerçekleşen olayları bilir.	2	2	0	100
Canlılarda hücre bölünmesinin gerekliliğini açıklar.	1	0	0	0

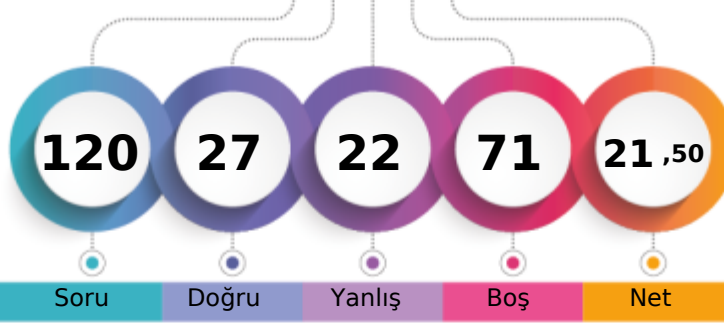

1. Öğrenci

Sizin yeriniz
(1815.)

Sonuncu Öğrenci

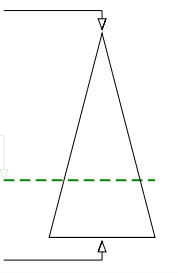

Soru Doğru Yanlış Boş Net

Şube Kurum İlçe İl Genel

Öğrenci Sıra No 6 53 53 53 1815 % 69,43

Sınava Katılan Öğrenci Sayısı 23 182 182 182 2614

		Soru	Doğru	Yanlış	Boş	Net	Başarı
TYT Türkçe		30	16	7	7	14,25	% 48
Cevap Anahtarı	A	DDCBDBAECDEBCCCDABDEAAEEDBCADBA					
Cevaplarınız		D dBDdAECaEBCCbDAdDEb B D e					

	S	D	Y	B%
Türkçe	0	0	0	0
Sözcükler Arası Anlam İlişkileri	2	1	0	50
Deyimler ve Atasözleri	1	0	1	0
İki Cümleyi Karşılaştırma	1	1	0	100
Cümlede Kavramlar	1	1	0	100
Parçadaki Cümlelerin İçerik ve Özellikleri	1	0	1	0
Paragrafta Ana Düşünce (Ana Fikir)	2	2	0	100
Paragrafı İkiye Ayırma	1	1	0	100
Paragrafta Yardımcı Düşünceler	3	1	1	33
Yazım Kuralları	6	4	2	67
Noktalama İşaretleri	4	3	1	75
Edebiyatın tarihte ilişkisini belirler.	1	0	0	0
Türkçenin tarihi gelişimini inceler.	3	0	0	0
Edebiyatın dinle ilişkisini belirler.	1	1	0	100
Hazırlıklı konuşmanın aşamalarını bilir.	1	0	0	0
Türk edebiyatını dönemlere ayırır.	2	1	1	50

		Soru	Doğru	Yanlış	Boş	Net	Başarı
TYT Matematik		30	3	2	25	2,50	% 8
Cevap Anahtarı	A	DEECADCAEEDEDDCEDEABCEDEADDECD					
Cevaplarınız		D b a D D					

	S	D	Y	B%
Matematik-1	0	0	0	0
Olayların gerçekleşme sayısını toplama ve çarpma yöntemlerini kullanarak hesaplar.	2	1	0	50
n çeşit nesne ile oluşturulabilecek r li dizilişlerin (permütasyonların) kaç farklı şekilde yapılabileceğini hesaplar.	7	0	1	0
Sınırlı sayıda tekrarlayan nesnelerin dizilişlerini (permütasyonlarını) açıklayarak problemler çözer.	2	0	0	0
n elemanlı bir kümenin r tane elemanının kaç farklı şekilde seçilebileceğini hesaplar.	15	1	1	7
SAYMA VE OLASILIK	2	0	0	0
Pascal üçgenini açıklar.	2	1	0	50

		Soru	Doğru	Yanlış	Boş	Net	Başarı
Tarih-1		10	2	4	4	1,00	% 10
Coğrafya-1		10	1	1	8	0,75	% 8
Felsefe		5	2	0	3	2,00	% 40
Din Kült. ve Ahl. Bil.		5	2	3	0	1,25	% 25
TYT Sosyal		30	7	8	15	5,00	% 17
Cevap Anahtarı	A	ABDDBDCCAEDAEBDBEEBACDBEDDDBEA					
Cevaplarınız		bBe B de a E D E ceBEc					

	S	D	Y	B%
Tarih-1	0	0	0	0
Anadolu'ya yapılan Türk göçlerinin sosyokültürel etkilerini analiz eder.	3	0	2	0
Anadolu'daki ilk Türk siyasi teşekküllerinin birbirleriyle ve çevre devletlerle olan ilişkilerini uzlaşma ve çatışma bağları	6	2	2	33
İslam dünyasının korunması bağlamında Türkiye Selçuklu Devleti ve Eyyubi Devleti'nin Haçlılarla yaptıkları mücadeleleri	1	0	0	0
Coğrafya-1	0	0	0	0
Jeolojik zamanların özelliklerini tektonik olaylarla ilişkilendirerek açıklar.	1	0	0	0
Dünya'nın tektonik oluşumunu açıklar.	2	0	1	0
İç kuvvetleri; yer şekillerinin oluşum sürecine etkileri açısından açıklar.	4	1	0	25
Kayaçların özellikleri ile yeryüzü şekillerinin oluşum süreçlerini ilişkilendirir.	3	0	0	0
Felsefe	0	0	0	0
Felsefenin anlamını açıklar.	2	1	0	50
Felsefeyi Tanıma	3	1	0	33
Din Kült. ve Ahl. Bil.	0	0	0	0
Allah'ın insan hayatındaki yeri ve önemini yorumlar.	2	0	2	0
Allah'ın varlığı ve birliği konusunda akli ve nakli delilleri analiz eder.	3	2	1	67

		Soru	Doğru	Yanlış	Boş	Net	Başarı
Fizik		10	0	3	7	-0,75	% 0
Kimya		10	1	2	7	0,50	% 5
Biyoloji		10	0	0	10	0,00	% 0
TYT Fen		30	1	5	24	-0,25	% 0
Cevap Anahtarı	A	BCECBCAABDCDEAEEDCBCEBCEBAEEA					
Cevaplarınız		a ca C d d					

	S	D	Y	B%
Fizik	0	0	0	0
Elektrik Akımı, Potansiyel Farkı ve Direnç	2	0	0	0
Kati bir iletkenin direncinin bağlı olduğu değişkenleri analiz eder.	2	0	1	0
Elektrik akımı, direnç ve potansiyel farkı arasındaki ilişkiyi analiz eder.	2	0	0	0
Elektrik Devreleri	3	0	1	0
Üreteçlerin seri ve paralel bağlanma gerekliliklerini açıklar.	1	0	1	0
Kimya	0	0	0	0
Kimyanın temel kanunlarını açıklar.	9	1	2	11
Mol kavramını açıklar.	1	0	0	0
Biyoloji	0	0	0	0
HÜCRE BÖLÜNMELEİ	2	0	0	0
Mitozu açıklar.	5	0	0	0
Mitotik evreyi açıklar ve bu evrede gerçekleşen olayları bilir.	2	0	0	0
Canlılarda hücre bölünmesinin gerekliliğini açıklar.	1	0	0	0

10. SINIF KDS 1

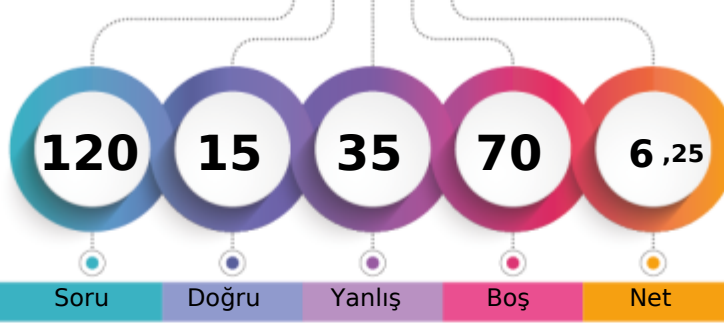

160,100 % 93,46

BATMAN / BATMAN MERKEZ
FARABI ANADOLU LİSESİ10A - 335
GAMZE DEMİRHAN

1. Öğrenci

Sizin yeriniz
(2443.)

Sonuncu Öğrenci

Soru Doğru Yanlış Boş Net

Şube Kurum İlçe İl Genel

Öğrenci Sıra No 17 152 152 152 2443 % 93,46

Sınava Katılan Öğrenci Sayısı 23 182 182 182 2614

	Soru	Doğru	Yanlış	Boş	Net	Başarı
TYT Türkçe	30	10	17	3	5,75	% 19
Cevap Anahtarı	A	DDCBDBAECDEBCCCDABDEAAEEDBCADBA				
Cevaplarınız	D	dcbBdddaadeadbCBDDAAAD BCADA				

	S	D	Y	B%
Türkçe	0	0	0	0
Sözcükler Arası Anlam İlişkileri	2	1	0	50
Deyimler ve Atasözleri	1	0	1	0
İki Cümleyi Karşılaştırma	1	0	1	0
Cümlede Kavramlar	1	0	1	0
Parçadaki Cümlelerin İçerik ve Özellikleri	1	1	0	100
Paragrafta Ana Düşünce (Ana Fikir)	2	0	2	0
Paragrafı İkiye Ayırma	1	0	1	0
Paragrafta Yardımcı Düşünceler	3	1	2	33
Yazım Kuralları	6	1	5	17
Noktalama İşaretleri	4	2	2	50
Edebiyatın tarihte ilişkisini belirler.	1	0	1	0
Türkçenin tarihi gelişimini inceler.	3	1	1	33
Edebiyatın dinle ilişkisini belirler.	1	1	0	100
Hazırlıklı konuşmanın aşamalarını bilir.	1	1	0	100
Türk edebiyatını dönemlere ayırır.	2	1	0	50

	Soru	Doğru	Yanlış	Boş	Net	Başarı
TYT Matematik	30	0	5	25	-1,25	% 0
Cevap Anahtarı	A	DEECADCAEEDEDDCEDEABCEDEADDECD				
Cevaplarınız	a	b b a a				

	S	D	Y	B%
Matematik-1	0	0	0	0
Olayların gerçekleşme sayısını toplama ve çarpma yöntemlerini kullanarak hesaplar.	2	0	1	0
n çeşit nesne ile oluşturulabilecek r li dizilişlerin (permütasyonların) kaç farklı şekilde yapılabileceğini hesaplar.	7	0	2	0
Sınırlı sayıda tekrarlayan nesnelerin dizilişlerini (permütasyonlarını) açıklayarak problemler çözer.	2	0	0	0
n elemanlı bir kümenin r tane elemanının kaç farklı şekilde seçilebileceğini hesaplar.	15	0	1	0
SAYMA VE OLASILIK	2	0	0	0
Pascal üçgenini açıklar.	2	0	1	0

	Soru	Doğru	Yanlış	Boş	Net	Başarı
Tarih-1	10	0	6	4	-1,50	% 0
Coğrafya-1	10	0	0	10	0,00	% 0
Felsefe	5	3	1	1	2,75	% 55
Din Kült. ve Ahl. Bil.	5	0	4	1	-1,00	% 0
TYT Sosyal	30	3	11	16	0,25	% 1
Cevap Anahtarı	A	ABDDBDCCAEDAEBDBEEBACDBEDDDBEA				
Cevaplarınız	d	e b a e e CD Ee e e c c				

	S	D	Y	B%
Tarih-1	0	0	0	0
Anadolu'ya yapılan Türk göçlerinin sosyokültürel etkilerini analiz eder.	3	0	2	0
Anadolu'daki ilk Türk siyasi teşekküllerinin birbirleriyle ve çevre devletlerle olan ilişkilerini uzlaşma ve çatışma bağları	6	0	4	0
İslam dünyasının korunması bağlamında Türkiye Selçuklu Devleti ve Eyyubi Devleti'nin Haçlılarla yaptıkları mücadeleleri	1	0	0	0
Coğrafya-1	0	0	0	0
Jeolojik zamanların özelliklerini tektonik olaylarla ilişkilendirerek açıklar.	1	0	0	0
Dünya'nın tektonik oluşumunu açıklar.	2	0	0	0
İç kuvvetleri; yer şekillerinin oluşum sürecine etkileri açısından açıklar.	4	0	0	0
Kayaçların özellikleri ile yeryüzü şekillerinin oluşum süreçlerini ilişkilendirir.	3	0	0	0
Felsefe	0	0	0	0
Felsefenin anlamını açıklar.	2	2	0	100
Felsefeyi Tanıma	3	1	1	33
Din Kült. ve Ahl. Bil.	0	0	0	0
Allah'ın insan hayatındaki yeri ve önemini yorumlar.	2	0	1	0
Allah'ın varlığı ve birliği konusunda akli ve nakli delilleri analiz eder.	3	0	3	0

	Soru	Doğru	Yanlış	Boş	Net	Başarı
Fizik	10	0	0	10	0,00	% 0
Kimya	10	1	0	9	1,00	% 10
Biyoloji	10	1	2	7	0,50	% 5
TYT Fen	30	2	2	26	1,50	% 5
Cevap Anahtarı	A	BCECBCAABDCDEAEEDCBCEBCEBAEEA				
Cevaplarınız	C	b c E				

	S	D	Y	B%
Fizik	0	0	0	0
Elektrik Akımı, Potansiyel Farkı ve Direnç	2	0	0	0
Kati bir iletkenin direncinin bağlı olduğu değişkenleri analiz eder.	2	0	0	0
Elektrik akımı, direnç ve potansiyel farkı arasındaki ilişkiyi analiz eder.	2	0	0	0
Elektrik Devreleri	3	0	0	0
Üreteçlerin seri ve paralel bağlanma gerekliliklerini açıklar.	1	0	0	0
Kimya	0	0	0	0
Kimyanın temel kanunlarını açıklar.	9	1	0	11
Mol kavramını açıklar.	1	0	0	0
Biyoloji	0	0	0	0
HÜCRE BÖLÜNMELEİ	2	0	0	0
Mitozu açıklar.	5	0	1	0
Mitotik evreyi açıklar ve bu evrede gerçekleşen olayları bilir.	2	1	1	50
Canlılarda hücre bölünmesinin gerekliliğini açıklar.	1	0	0	0

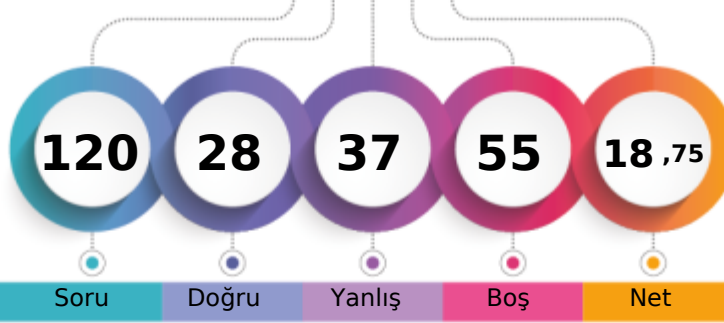

1. Öğrenci

Sizin yeriniz
(1969.)

Sonuncu Öğrenci

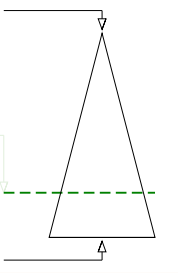

Soru Doğru Yanlış Boş Net

Şube Kurum İlçe İl Genel

Öğrenci Sıra No 9 73 73 73 1969 % 75,33

Sınava Katılan Öğrenci Sayısı 23 182 182 182 2614

		Soru	Doğru	Yanlış	Boş	Net	Başarı
TYT Türkçe		30	15	15	0	11,25	% 38
Cevap Anahtarı	A	DDCBDBAECDEBCCCDABDEAAEDBCADBA					
Cevaplarınız		DbdcDdebaacEcaCbaABDbbaEDBCADBe					

	S	D	Y	B%
Türkçe	0	0	0	0
Sözcükler Arası Anlam İlişkileri	2	1	1	50
Deyimler ve Atasözleri	1	0	1	0
İki Cümleyi Karşılaştırma	1	0	1	0
Cümlede Kavramlar	1	1	0	100
Parçadaki Cümlelerin İçerik ve Özellikleri	1	0	1	0
Paragrafta Ana Düşünce (Ana Fikir)	2	0	2	0
Paragrafı İkiye Ayırma	1	0	1	0
Paragrafta Yardımcı Düşünceler	3	2	1	67
Yazım Kuralları	6	1	5	17
Noktalama İşaretleri	4	3	1	75
Edebiyatın tarihte ilişkisini belirler.	1	1	0	100
Türkçenin tarihi gelişimini inceler.	3	3	0	100
Edebiyatın dinle ilişkisini belirler.	1	1	0	100
Hazırlıklı konuşmanın aşamalarını bilir.	1	1	0	100
Türk edebiyatını dönemlere ayırır.	2	1	1	50

		Soru	Doğru	Yanlış	Boş	Net	Başarı
TYT Matematik		30	1	3	26	0,25	% 1
Cevap Anahtarı	A	DEECADCAEEDEDDCEDEABCEDEADDECD					
Cevaplarınız		D d ec					

	S	D	Y	B%
Matematik-1	0	0	0	0
Olayların gerçekleşme sayısını toplama ve çarpma yöntemlerini kullanarak hesaplar.	2	1	0	50
n çeşit nesne ile oluşturulabilecek r li dizilişlerin (permütasyonların) kaç farklı şekilde yapılabileceğini hesaplar.	7	0	2	0
Sınırlı sayıda tekrarlayan nesnelerin dizilişlerini (permütasyonlarını) açıklayarak problemler çözer.	2	0	0	0
n elemanlı bir kümenin r tane elemanının kaç farklı şekilde seçilebileceğini hesaplar.	15	0	0	0
SAYMA VE OLASILIK	2	0	0	0
Pascal üçgenini açıklar.	2	0	1	0

		Soru	Doğru	Yanlış	Boş	Net	Başarı
Tarih-1		10	5	5	0	3,75	% 38
Coğrafya-1		10	2	7	1	0,25	% 3
Felsefe		5	2	3	0	1,25	% 25
Din Kült. ve Ahl. Bil.		5	3	2	0	2,50	% 50
TYT Sosyal		30	12	17	1	7,75	% 26
Cevap Anahtarı	A	ABDDBDCCAEDAEBDEEBACDBEDDDBEA					
Cevaplarınız		AaDDaDbCedDcBaDa ddebDebDDaBcA					

	S	D	Y	B%
Tarih-1	0	0	0	0
Anadolu'ya yapılan Türk göçlerinin sosyokültürel etkilerini analiz eder.	3	2	1	67
Anadolu'daki ilk Türk siyasi teşekküllerinin birbirleriyle ve çevre devletlerle olan ilişkilerini uzlaşma ve çatışma bağları	6	2	4	33
İslam dünyasının korunması bağlamında Türkiye Selçuklu Devleti ve Eyyubi Devleti'nin Haçlılarla yaptıkları mücadeleyi	1	1	0	100
Coğrafya-1	0	0	0	0
Jeolojik zamanların özelliklerini tektonik olaylarla ilişkilendirerek açıklar.	1	1	0	100
Dünya'nın tektonik oluşumunu açıklar.	2	0	2	0
İç kuvvetleri; yer şekillerinin oluşum sürecine etkileri açısından açıklar.	4	1	2	25
Kayaçların özellikleri ile yeryüzü şekillerinin oluşum süreçlerini ilişkilendirir.	3	0	3	0
Felsefe	0	0	0	0
Felsefenin anlamını açıklar.	2	1	1	50
Felsefeyi Tanıma	3	1	2	33
Din Kült. ve Ahl. Bil.	0	0	0	0
Allah'ın insanın hayatındaki yeri ve önemini yorumlar.	2	2	0	100
Allah'ın varlığı ve birliği konusunda akli ve nakli delilleri analiz eder.	3	1	2	33

		Soru	Doğru	Yanlış	Boş	Net	Başarı
Fizik		10	0	0	10	0,00	% 0
Kimya		10	0	0	10	0,00	% 0
Biyoloji		10	0	2	8	-0,50	% 0
TYT Fen		30	0	2	28	-0,50	% 0
Cevap Anahtarı	A	BCECBCAABDCDEAEEDCBCEBCEBAEEA					
Cevaplarınız		d d					

	S	D	Y	B%
Fizik	0	0	0	0
Elektrik Akımı, Potansiyel Farkı ve Direnç	2	0	0	0
Kati bir iletkenin direncinin bağlı olduğu değişkenleri analiz eder.	2	0	0	0
Elektrik akımı, direnç ve potansiyel farkı arasındaki ilişkiyi analiz eder.	2	0	0	0
Elektrik Devreleri	3	0	0	0
Üreteçlerin seri ve paralel bağlanma gerekliliklerini açıklar.	1	0	0	0
Kimya	0	0	0	0
Kimyanın temel kanunlarını açıklar.	9	0	0	0
Mol kavramını açıklar.	1	0	0	0
Biyoloji	0	0	0	0
HÜCRE BÖLÜNMELEİ	2	0	1	0
Mitozu açıklar.	5	0	1	0
Mitotik evreyi açıklar ve bu evrede gerçekleşen olayları bilir.	2	0	0	0
Canlılarda hücre bölünmesinin gerekliliğini açıklar.	1	0	0	0

10. SINIF KDS 1

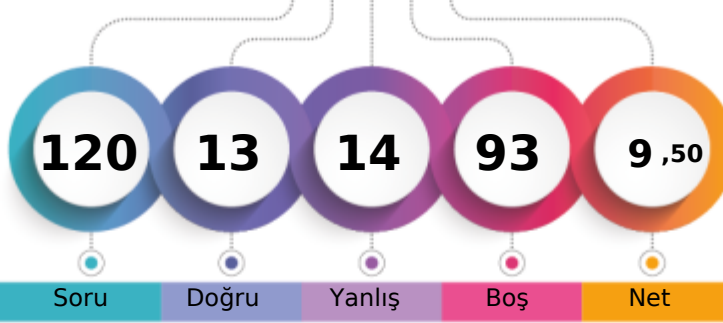

169,582 % 90,40

BATMAN / BATMAN MERKEZ
FARABI ANADOLU LİSESİ10A - 366
HÜSEYİN VARİŞ

1. Öğrenci

Sizin yeriniz
(2363.)

Sonuncu Öğrenci

Genel

Öğrenci Sıra No

Şube

Kurum

İlçe

İl

Sınava Katılan Öğrenci Sayısı

23

182

182

182

2363 % 90,40

2614

	Soru	Doğru	Yanlış	Boş	Net	Başarı
TYT Türkçe	30	9	6	15	7,50	% 25
Cevap Anahtarı	B	EBDDCBDBAEAACDCCDABDEDBEADBCA				
Cevaplarınız		daD a D d AC CCbD a ED				

	S	D	Y	B%
Türkçe	0	0	0	0
Sözcükler Arası Anlam İlişkileri	2	1	0	50
Deyimler ve Atasözleri	1	0	1	0
İki Cümleyi Karşılaştırma	1	0	0	0
Cümlede Kavramlar	1	1	0	100
Parçadaki Cümlelerin İçerik ve Özellikleri	1	0	0	0
Paragrafta Ana Düşünce (Ana Fikir)	2	0	1	0
Paragrafı İkiye Ayırma	1	1	0	100
Paragrafta Yardımcı Düşünceler	3	1	1	33
Yazım Kuralları	6	3	2	50
Noktalama İşaretleri	4	1	1	25
Edebiyatın tarihte ilişkisini belirler.	1	0	0	0
Türkçenin tarihi gelişimini inceler.	3	0	0	0
Edebiyatın dinle ilişkisini belirler.	1	0	0	0
Hazırlıklı konuşmanın aşamalarını bilir.	1	0	0	0
Türk edebiyatını dönemlere ayırır.	2	1	0	50

	Soru	Doğru	Yanlış	Boş	Net	Başarı
TYT Matematik	30	2	3	25	1,25	% 4
Cevap Anahtarı	B	DCEDEECADCAEEDEDCDDEABCEDEADDE				
Cevaplarınız		E e C c c				

	S	D	Y	B%
Matematik-1	0	0	0	0
Olayların gerçekleşme sayısını toplama ve çarpma yöntemlerini kullanarak hesaplar.	2	1	0	50
n çeşit nesne ile oluşturulabilecek r li dizilişlerin (permütasyonların) kaç farklı şekilde yapılabileceğini hesaplar.	7	1	0	14
Sınırlı sayıda tekrarlayan nesnelerin dizilişlerini (permütasyonlarını) açıklayarak problemler çözer.	2	0	1	0
n elemanlı bir kümenin r tane elemanının kaç farklı şekilde seçilebileceğini hesaplar.	15	0	2	0
SAYMA VE OLASILIK	2	0	0	0
Pascal üçgenini açıklar.	2	0	0	0

	Soru	Doğru	Yanlış	Boş	Net	Başarı
Tarih-1	10	1	1	8	0,75	% 8
Coğrafya-1	10	0	1	9	-0,25	% 0
Felsefe	5	0	0	5	0,00	% 0
Din Kült. ve Ahl. Bil.	5	1	3	1	0,25	% 5
TYT Sosyal	30	2	5	23	0,75	% 3
Cevap Anahtarı	B	AEABDDBDCCBADEABDBEEEDCDBAEDDB				
Cevaplarınız		e B c dbbD				

	S	D	Y	B%
Tarih-1	0	0	0	0
Anadolu'ya yapılan Türk göçlerinin sosyokültürel etkilerini analiz eder.	3	0	1	0
Anadolu'daki ilk Türk siyasi teşekküllerinin birbirleriyle ve çevre devletlerle olan ilişkilerini uzlaşma ve çatışma bağları	6	1	0	17
İslam dünyasının korunması bağlamında Türkiye Selçuklu Devleti ve Eyyubi Devleti'nin Haçlılarla yaptıkları mücadeleleri	1	0	0	0
Coğrafya-1	0	0	0	0
Jeolojik zamanların özelliklerini tektonik olaylarla ilişkilendirerek açıklar.	1	0	0	0
Dünya'nın tektonik oluşumunu açıklar.	2	0	0	0
İç kuvvetleri; yer şekillerinin oluşum sürecine etkileri açısından açıklar.	4	0	1	0
Kayaçların özellikleri ile yeryüzü şekillerinin oluşum süreçlerini ilişkilendirir.	3	0	0	0
Felsefe	0	0	0	0
Felsefenin anlamını açıklar.	2	0	0	0
Felsefeyi Tanıma	3	0	0	0
Din Kült. ve Ahl. Bil.	0	0	0	0
Allah'ın insanın hayatındaki yeri ve önemini yorumlar.	2	1	1	50
Allah'ın varlığı ve birliği konusunda akli ve nakli delilleri analiz eder.	3	0	2	0

	Soru	Doğru	Yanlış	Boş	Net	Başarı
TYT Fen	30	0	0	30	0,00	% 0
Cevap Anahtarı	B	ABDBCECBABCBCDEAEEDCEACBECEABE				
Cevaplarınız						

	S	D	Y	B%
Fizik	0	0	0	0
Elektrik Akımı, Potansiyel Farkı ve Direnç	2	0	0	0
Kati bir iletkenin direncinin bağlı olduğu değişkenleri analiz eder.	2	0	0	0
Elektrik akımı, direnç ve potansiyel farkı arasındaki ilişkiyi analiz eder.	2	0	0	0
Elektrik Devreleri	3	0	0	0
Üreteçlerin seri ve paralel bağlanma gerekliliklerini açıklar.	1	0	0	0
Kimya	0	0	0	0
Kimyanın temel kanunlarını açıklar.	9	0	0	0
Mol kavramını açıklar.	1	0	0	0
Biyoloji	0	0	0	0
HÜCRE BÖLÜNMELEİ	2	0	0	0
Mitozu açıklar.	5	0	0	0
Mitotik evreyi açıklar ve bu evrede gerçekleşen olayları bilir.	2	0	0	0
Canlılarda hücre bölünmesinin gerekliliğini açıklar.	1	0	0	0

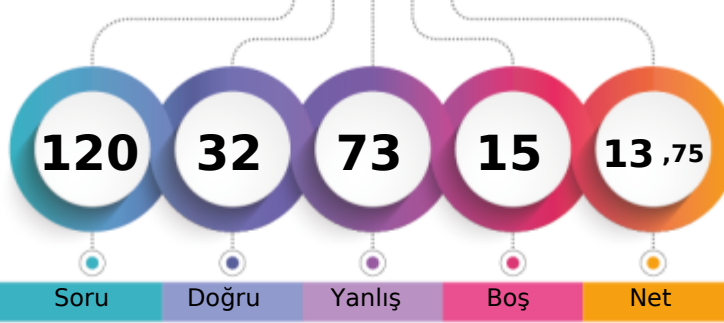
BATMAN / BATMAN MERKEZ
FARABI ANADOLU LİSESİ10A - 8745
KADER DOĞAN

1. Öğrenci

Sizin yeriniz
(2204.)

Sonuncu Öğrenci

Şube

Kurum

İlçe

İl

Genel

Öğrenci Sıra No

13

112

112

112

2204 % 84,32

Sınava Katılan Öğrenci Sayısı

23

182

182

182

2614

	Soru	Doğru	Yanlış	Boş	Net	Başarı
TYT Türkçe	30	12	14	4	8,50	% 28
Cevap Anahtarı	A	DDCBDBAECDEBCCCDABDEAAEDBCADBA				
Cevaplarınız	D	CdDBeEdbdedC DdabdAAEDcC e d				

	S	D	Y	B%
Türkçe	0	0	0	0
Sözcükler Arası Anlam İlişkileri	2	1	0	50
Deyimler ve Atasözleri	1	1	0	100
İki Cümleyi Karşılaştırma	1	0	1	0
Cümlede Kavramlar	1	1	0	100
Parçadaki Cümlelerin İçerik ve Özellikleri	1	1	0	100
Paragrafta Ana Düşünce (Ana Fikir)	2	1	1	50
Paragrafı İkiye Ayırma	1	0	1	0
Paragrafta Yardımcı Düşünceler	3	1	2	33
Yazım Kuralları	6	3	2	50
Noktalama İşaretleri	4	0	4	0
Edebiyatın tarihte ilişkisini belirler.	1	1	0	100
Türkçenin tarihi gelişimini inceler.	3	2	0	67
Edebiyatın dinle ilişkisini belirler.	1	0	1	0
Hazırlıklı konuşmanın aşamalarını bilir.	1	0	0	0
Türk edebiyatını dönemlere ayırır.	2	0	2	0

	Soru	Doğru	Yanlış	Boş	Net	Başarı
TYT Matematik	30	5	25	0	-1,25	% 0
Cevap Anahtarı	A	DEECADCAEEDDEDDCEDEABCEDEADDECD				
Cevaplarınız		cbEdcbdcbacabedbaEbaadDbeDDabc				

	S	D	Y	B%
Matematik-1	0	0	0	0
Olayların gerçekleşme sayısını toplama ve çarpma yöntemlerini kullanarak hesaplar.	2	1	1	50
n çeşit nesne ile oluşturulabilecek r li dizilişlerin (permütasyonların) kaç farklı şekilde yapılabileceğini hesaplar.	7	0	7	0
Sınırlı sayıda tekrarlayan nesnelerin dizilişlerini (permütasyonlarını) açıklayarak problemler çözer.	2	0	2	0
n elemanlı bir kümenin r tane elemanının kaç farklı şekilde seçilebileceğini hesaplar.	15	2	13	13
SAYMA VE OLASILIK	2	0	2	0
Pascal üçgenini açıklar.	2	2	0	100

	Soru	Doğru	Yanlış	Boş	Net	Başarı
Tarih-1	10	4	6	0	2,50	% 25
Coğrafya-1	10	1	2	7	0,50	% 5
Felsefe	5	2	2	1	1,50	% 30
Din Kült. ve Ahl. Bil.	5	3	2	0	2,50	% 50
TYT Sosyal	30	10	12	8	7,00	% 23
Cevap Anahtarı	A	ABDDBDCCAEDAEBDBEEBACDBEDDDBEA				
Cevaplarınız		ABebacddAE c Ee aBcDDaaEA				

	S	D	Y	B%
Tarih-1	0	0	0	0
Anadolu'ya yapılan Türk göçlerinin sosyokültürel etkilerini analiz eder.	3	2	1	67
Anadolu'daki ilk Türk siyasi teşekküllerinin birbirleriyle ve çevre devletlerle olan ilişkilerini uzlaşma ve çatışma bağları	6	2	4	33
İslam dünyasının korunması bağlamında Türkiye Selçuklu Devleti ve Eyyubi Devleti'nin Haçlılarla yaptıkları mücadeleleri	1	0	1	0
Coğrafya-1	0	0	0	0
Jeolojik zamanların özelliklerini tektonik olaylarla ilişkilendirerek açıklar.	1	0	0	0
Dünya'nın tektonik oluşumunu açıklar.	2	0	0	0
İç kuvvetleri; yer şekillerinin oluşum sürecine etkileri açısından açıklar.	4	1	1	25
Kayaçların özellikleri ile yeryüzü şekillerinin oluşum süreçlerini ilişkilendirir.	3	0	1	0
Felsefe	0	0	0	0
Felsefenin anlamını açıklar.	2	0	1	0
Felsefeyi Tanıma	3	2	1	67
Din Kült. ve Ahl. Bil.	0	0	0	0
Allah'ın insanın hayatındaki yeri ve önemini yorumlar.	2	2	0	100
Allah'ın varlığı ve birliği konusunda akli ve nakli delilleri analiz eder.	3	1	2	33

	Soru	Doğru	Yanlış	Boş	Net	Başarı
Fizik	10	3	6	1	1,50	% 15
Kimya	10	1	9	0	-1,25	% 0
Biyoloji	10	1	7	2	-0,75	% 0
TYT Fen	30	5	22	3	-0,50	% 0
Cevap Anahtarı	A	BCECBCAABDCDEAEEDDCBCEBCEBAEEA				
Cevaplarınız		B baceAAdbabaeaccbdcBd bdcAbde				

	S	D	Y	B%
Fizik	0	0	0	0
Elektrik Akımı, Potansiyel Farkı ve Direnç	2	1	1	50
Kati bir iletkenin direncinin bağlı olduğu değişkenleri analiz eder.	2	0	1	0
Elektrik akımı, direnç ve potansiyel farkı arasındaki ilişkiyi analiz eder.	2	0	2	0
Elektrik Devreleri	3	1	2	33
Üreteçlerin seri ve paralel bağlanma gerekliliklerini açıklar.	1	1	0	100
Kimya	0	0	0	0
Kimyanın temel kanunlarını açıklar.	9	0	9	0
Mol kavramını açıklar.	1	1	0	100
Biyoloji	0	0	0	0
HÜCRE BÖLÜNMELEİ	2	0	2	0
Mitozu açıklar.	5	1	2	20
Mitotik evreyi açıklar ve bu evrede gerçekleşen olayları bilir.	2	0	2	0
Canlılarda hücre bölünmesinin gerekliliğini açıklar.	1	0	1	0

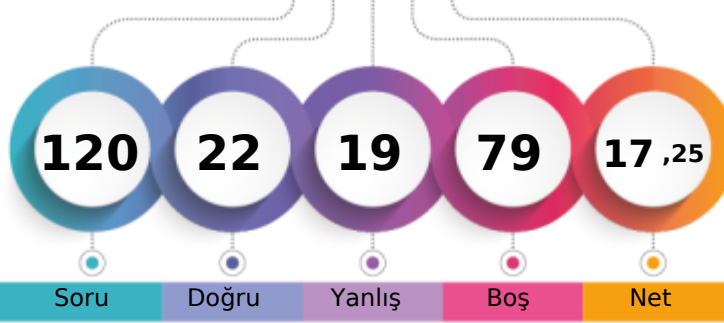

1. Öğrenci

Sizin yeriniz
(2034.)

Sonuncu Öğrenci

Soru Doğru Yanlış Boş Net

Şube Kurum İlçe İl Genel

Öğrenci Sıra No 10 84 84 84 2034 % 77,81

Sınava Katılan Öğrenci Sayısı 23 182 182 182 2614

	Soru	Doğru	Yanlış	Boş	Net	Başarı
TYT Türkçe	30	10	5	15	8,75	% 29
Cevap Anahtarı	B	EBDDCBDBAEAACDCCDABDEDBEADBCA				
Cevaplarınız		dB	dBD	AE	C C	dD dDEe

	S	D	Y	B%
Türkçe	0	0	0	0
Sözcükler Arası Anlam İlişkileri	2	0	0	0
Deyimler ve Atasözleri	1	0	1	0
İki Cümleyi Karşılaştırma	1	1	0	100
Cümlede Kavramlar	1	1	0	100
Parçadaki Cümlelerin İçerik ve Özellikleri	1	0	0	0
Paragrafta Ana Düşünce (Ana Fikir)	2	2	0	100
Paragrafı İkiye Ayırma	1	1	0	100
Paragrafta Yardımcı Düşünceler	3	0	1	0
Yazım Kuralları	6	3	1	50
Noktalama İşaretleri	4	2	1	50
Edebiyatın tarihte ilişkisini belirler.	1	0	0	0
Türkçenin tarihi gelişimini inceler.	3	0	0	0
Edebiyatın dinle ilişkisini belirler.	1	0	0	0
Hazırlıklı konuşmanın aşamalarını bilir.	1	0	0	0
Türk edebiyatını dönemlere ayırır.	2	0	1	0

	Soru	Doğru	Yanlış	Boş	Net	Başarı
TYT Matematik	30	7	6	17	5,50	% 18
Cevap Anahtarı	B	DCEDEECADCAEEDEDCDDEABCEDEADDE				
Cevaplarınız		ED	b	b c E	D	eaE b DD

	S	D	Y	B%
Matematik-1	0	0	0	0
Olayların gerçekleşme sayısını toplama ve çarpma yöntemlerini kullanarak hesaplar.	2	1	0	50
n çeşit nesne ile oluşturulabilecek r li dizilişlerin (permütasyonların) kaç farklı şekilde yapılabileceğini hesaplar.	7	0	4	0
Sınırlı sayıda tekrarlayan nesnelerin dizilişlerini (permütasyonlarını) açıklayarak problemler çözer.	2	0	0	0
n elemanlı bir kümenin r tane elemanının kaç farklı şekilde seçilebileceğini hesaplar.	15	5	2	33
SAYMA VE OLASILIK	2	0	0	0
Pascal üçgenini açıklar.	2	1	0	50

	Soru	Doğru	Yanlış	Boş	Net	Başarı
Tarih-1	10	0	0	10	0,00	% 0
Coğrafya-1	10	0	1	9	-0,25	% 0
Felsefe	5	0	0	5	0,00	% 0
Din Kült. ve Ahl. Bil.	5	2	1	2	1,75	% 35
TYT Sosyal	30	2	2	26	1,50	% 5
Cevap Anahtarı	B	AEABDDBDCCBADEABDBEEDDCBAEDDB				
Cevaplarınız		a	E	cB		

	S	D	Y	B%
Tarih-1	0	0	0	0
Anadolu'ya yapılan Türk göçlerinin sosyokültürel etkilerini analiz eder.	3	0	0	0
Anadolu'daki ilk Türk siyasi teşekküllerinin birbirleriyle ve çevre devletlerle olan ilişkilerini uzlaşma ve çatışma bağları	6	0	0	0
İslam dünyasının korunması bağlamında Türkiye Selçuklu Devleti ve Eyyubi Devleti'nin Haçlılarla yaptıkları mücadeleyi	1	0	0	0
Coğrafya-1	0	0	0	0
Jeolojik zamanların özelliklerini tektonik olaylarla ilişkilendirerek açıklar.	1	0	0	0
Dünya'nın tektonik oluşumunu açıklar.	2	0	0	0
İç kuvvetleri; yer şekillerinin oluşum sürecine etkileri açısından açıklar.	4	0	1	0
Kayaçların özellikleri ile yeryüzü şekillerinin oluşum süreçlerini ilişkilendirir.	3	0	0	0
Felsefe	0	0	0	0
Felsefenin anlamını açıklar.	2	0	0	0
Felsefeyi Tanıma	3	0	0	0
Din Kült. ve Ahl. Bil.	0	0	0	0
Allah'ın insan hayatındaki yeri ve önemini yorumlar.	2	0	1	0
Allah'ın varlığı ve birliği konusunda akli ve nakli delilleri analiz eder.	3	2	0	67

	Soru	Doğru	Yanlış	Boş	Net	Başarı
Fizik	10	0	2	8	-0,50	% 0
Kimya	10	2	2	6	1,50	% 15
Biyoloji	10	1	2	7	0,50	% 5
TYT Fen	30	3	6	21	1,50	% 5
Cevap Anahtarı	B	ABDBCEBCBABBCEAEEDCEACBECEABE				
Cevaplarınız		ad	C	dE	d	b bB

	S	D	Y	B%
Fizik	0	0	0	0
Elektrik Akımı, Potansiyel Farkı ve Direnç	2	0	0	0
Kati bir iletkenin direncinin bağlı olduğu değişkenleri analiz eder.	2	0	2	0
Elektrik akımı, direnç ve potansiyel farkı arasındaki ilişkiyi analiz eder.	2	0	0	0
Elektrik Devreleri	3	0	0	0
Üreteçlerin seri ve paralel bağlanma gerekliliklerini açıklar.	1	0	0	0
Kimya	0	0	0	0
Kimyanın temel kanunlarını açıklar.	9	2	2	22
Mol kavramını açıklar.	1	0	0	0
Biyoloji	0	0	0	0
HÜCRE BÖLÜNMELEİ	2	0	0	0
Mitozu açıklar.	5	0	2	0
Mitotik evreyi açıklar ve bu evrede gerçekleşen olayları bilir.	2	1	0	50
Canlılarda hücre bölünmesinin gerekliliğini açıklar.	1	0	0	0

10. SINIF KDS 1

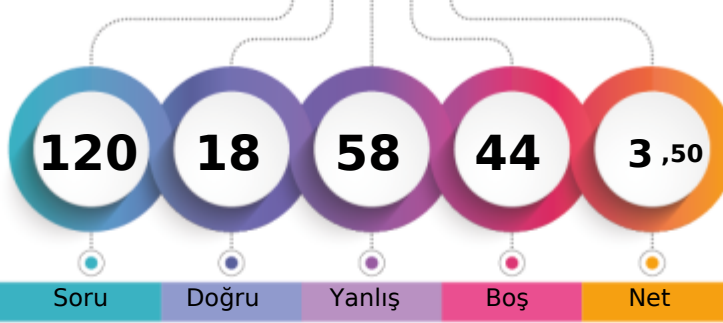

152,711 % 95,94

BATMAN / BATMAN MERKEZ
FARABI ANADOLU LİSESİ10A - 244
MURAT GÜNEL

1. Öğrenci

Sizin yeriniz
(2508.)

Sonuncu Öğrenci

↑

Soru

Doğru

Yanlış

Boş

Net

Şube

Kurum

İlçe

İl

Genel

Öğrenci Sıra No

20

166

166

166

2508 % 95,94

Sınava Katılan Öğrenci Sayısı

23

182

182

182

2614

		Soru	Doğru	Yanlış	Boş	Net	Başarı
TYT Türkçe		30	4	20	6	-1,00	% 0
Cevap Anahtarı	A	DDCBDBAECDEBCCCDABDEAAEEDBCADBA					
Cevaplarınız		Dc cDdAddbbdeadaeabbd da D e					

	S	D	Y	B%
Türkçe	0	0	0	0
Sözcükler Arası Anlam İlişkileri	2	1	1	50
Deyimler ve Atasözleri	1	0	0	0
İki Cümleyi Karşılaştırma	1	0	1	0
Cümlede Kavramlar	1	1	0	100
Parçadaki Cümlelerin İçerik ve Özellikleri	1	0	1	0
Paragrafa Ana Düşünce (Ana Fikir)	2	1	1	50
Paragrafı İkiye Ayırma	1	0	1	0
Paragrafa Yardımcı Düşünceler	3	0	2	0
Yazım Kuralları	6	0	6	0
Noktalama İşaretleri	4	0	4	0
Edebiyatın tarihte ilişkisini belirler.	1	0	1	0
Türkçenin tarihi gelişimini inceler.	3	0	1	0
Edebiyatın dinle ilişkisini belirler.	1	0	0	0
Hazırlıklı konuşmanın aşamalarını bilir.	1	0	0	0
Türk edebiyatını dönemlere ayırır.	2	1	1	50

		Soru	Doğru	Yanlış	Boş	Net	Başarı
TYT Matematik		30	0	0	30	0,00	% 0
Cevap Anahtarı	A	DEECADCAEEDEDDCEDEABCEDEADDECD					
Cevaplarınız							

	S	D	Y	B%
Matematik-1	0	0	0	0
Olayların gerçekleşme sayısını toplama ve çarpma yöntemlerini kullanarak hesaplar.	2	0	0	0
n çeşit nesne ile oluşturulabilecek r li dizilişlerin (permütasyonların) kaç farklı şekilde yapılabileceğini hesaplar.	7	0	0	0
Sınırlı sayıda tekrarlayan nesnelerin dizilişlerini (permütasyonlarını) açıklayarak problemler çözer.	2	0	0	0
n elemanlı bir kümenin r tane elemanının kaç farklı şekilde seçilebileceğini hesaplar.	15	0	0	0
SAYMA VE OLASILIK	2	0	0	0
Pascal üçgenini açıklar.	2	0	0	0

		Soru	Doğru	Yanlış	Boş	Net	Başarı
Tarih-1		10	4	3	3	3,25	% 33
Coğrafya-1		10	1	8	1	-1,00	% 0
Felsefe		5	1	3	1	0,25	% 5
Din Kült. ve Ahl. Bil.		5	1	2	2	0,50	% 10
TYT Sosyal		30	7	16	7	3,00	% 10
Cevap Anahtarı	A	ABDDBDCCAEDAEBDBEEBACDBEDDDBEA					
Cevaplarınız		Aaa BD a EcbcaaaEda DaaaaD c					

	S	D	Y	B%
Tarih-1	0	0	0	0
Anadolu'ya yapılan Türk göçlerinin sosyokültürel etkilerini analiz eder.	3	2	1	67
Anadolu'daki ilk Türk siyasi teşekküllerinin birbirleriyle ve çevre devletlerle olan ilişkilerini uzlaşma ve çatışma bağları	6	1	2	17
İslam dünyasının korunması bağlamında Türkiye Selçuklu Devleti ve Eyyubi Devleti'nin Haçlılarla yaptıkları mücadeleyi	1	1	0	100
Coğrafya-1	0	0	0	0
Jeolojik zamanların özelliklerini tektonik olaylarla ilişkilendirerek açıklar.	1	0	1	0
Dünya'nın tektonik oluşumunu açıklar.	2	0	2	0
İç kuvvetleri; yer şekillerinin oluşum sürecine etkileri açısından açıklar.	4	1	3	25
Kayaçların özellikleri ile yeryüzü şekillerinin oluşum süreçlerini ilişkilendirir.	3	0	2	0
Felsefe	0	0	0	0
Felsefenin anlamını açıklar.	2	1	0	50
Felsefeyi Tanıma	3	0	3	0
Din Kült. ve Ahl. Bil.	0	0	0	0
Allah'ın insan hayatındaki yeri ve önemini yorumlar.	2	0	1	0
Allah'ın varlığı ve birliği konusunda akli ve nakli delilleri analiz eder.	3	1	1	33

		Soru	Doğru	Yanlış	Boş	Net	Başarı
Fizik		10	1	8	1	-1,00	% 0
Kimya		10	2	8	0	0,00	% 0
Biyoloji		10	4	6	0	2,50	% 25
TYT Fen		30	7	22	1	1,50	% 5
Cevap Anahtarı	A	BCECBCAABDCDEAEEDCBCEBCEBAEEA					
Cevaplarınız		adEeabbea eDdcEdbeeabeEbbAEEcA					

	S	D	Y	B%
Fizik	0	0	0	0
Elektrik Akımı, Potansiyel Farkı ve Direnç	2	0	2	0
Kati bir iletkenin direncinin bağlı olduğu değişkenleri analiz eder.	2	1	1	50
Elektrik akımı, direnç ve potansiyel farkı arasındaki ilişkiyi analiz eder.	2	0	2	0
Elektrik Devreleri	3	0	2	0
Üreteçlerin seri ve paralel bağlanma gerekliliklerini açıklar.	1	0	1	0
Kimya	0	0	0	0
Kimyanın temel kanunlarını açıklar.	9	2	7	22
Mol kavramını açıklar.	1	0	1	0
Biyoloji	0	0	0	0
HÜCRE BÖLÜNMELEİ	2	0	2	0
Mitozu açıklar.	5	3	2	60
Mitotik evreyi açıklar ve bu evrede gerçekleşen olayları bilir.	2	0	2	0
Canlılarda hücre bölünmesinin gerekliliğini açıklar.	1	1	0	100

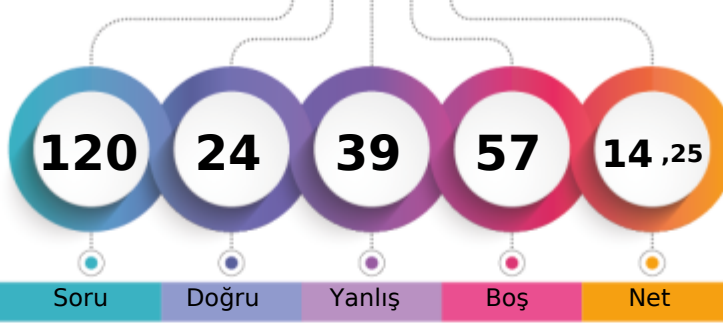

1. Öğrenci

Sizin yeriniz
(2175.)

Sonuncu Öğrenci

Soru Doğru Yanlış Boş Net

Şube Kurum İlçe İl Genel

Öğrenci Sıra No 11 106 106 106 2175 % 83,21

Sınava Katılan Öğrenci Sayısı 23 182 182 182 2614

	Soru	Doğru	Yanlış	Boş	Net	Başarı
TYT Türkçe	30	9	17	4	4,75	% 16
Cevap Anahtarı	A	DDCBDBAECDEBCCCDABDEAAEDBCADBA				
Cevaplarınız		DadBDdcEdaEeC bbdabbA dD C bdd				

	S	D	Y	B%
Türkçe	0	0	0	0
Sözcükler Arası Anlam İlişkileri	2	1	1	50
Deyimler ve Atasözleri	1	0	1	0
İki Cümleyi Karşılaştırma	1	1	0	100
Cümlede Kavramlar	1	1	0	100
Parçadaki Cümlelerin İçerik ve Özellikleri	1	0	1	0
Paragrafta Ana Düşünce (Ana Fikir)	2	1	1	50
Paragrafı İkiye Ayırma	1	0	1	0
Paragrafta Yardımcı Düşünceler	3	1	1	33
Yazım Kuralları	6	2	3	33
Noktalama İşaretleri	4	0	4	0
Edebiyatın tarihte ilişkisini belirler.	1	0	1	0
Türkçenin tarihi gelişimini inceler.	3	2	1	67
Edebiyatın dinle ilişkisini belirler.	1	0	0	0
Hazırlıklı konuşmanın aşamalarını bilir.	1	0	0	0
Türk edebiyatını dönemlere ayırır.	2	0	2	0

	Soru	Doğru	Yanlış	Boş	Net	Başarı
TYT Matematik	30	1	10	19	-1,50	% 0
Cevap Anahtarı	A	DEECADCAEEDEDDCEDEABCEDEADDECD				
Cevaplarınız		a b ccad ba eE e				

	S	D	Y	B%
Matematik-1	0	0	0	0
Olayların gerçekleşme sayısını toplama ve çarpma yöntemlerini kullanarak hesaplar.	2	0	2	0
n çeşit nesne ile oluşturulabilecek r li dizilişlerin (permütasyonların) kaç farklı şekilde yapılabileceğini hesaplar.	7	0	2	0
Sınırlı sayıda tekrarlayan nesnelerin dizilişlerini (permütasyonlarını) açıklayarak problemler çözer.	2	0	2	0
n elemanlı bir kümenin r tane elemanının kaç farklı şekilde seçilebileceğini hesaplar.	15	1	4	7
SAYMA VE OLASILIK	2	0	0	0
Pascal üçgenini açıklar.	2	0	0	0

	Soru	Doğru	Yanlış	Boş	Net	Başarı
Tarih-1	10	5	3	2	4,25	% 43
Coğrafya-1	10	3	4	3	2,00	% 20
Felsefe	5	1	4	0	0,00	% 0
Din Kült. ve Ahl. Bil.	5	4	0	1	4,00	% 80
TYT Sosyal	30	13	11	6	10,25	% 34
Cevap Anahtarı	A	ABDDBDCCAEDAEABDBEEBACDBEDDDBEA				
Cevaplarınız		A DacDb AE aeBb EBeCaabeD BEA				

	S	D	Y	B%
Tarih-1	0	0	0	0
Anadolu'ya yapılan Türk göçlerinin sosyokültürel etkilerini analiz eder.	3	3	0	100
Anadolu'daki ilk Türk siyasi teşekküllerinin birbirleriyle ve çevre devletlerle olan ilişkilerini uzlaşma ve çatışma bağları	6	1	3	17
İslam dünyasının korunması bağlamında Türkiye Selçuklu Devleti ve Eyyubi Devleti'nin Haçlılarla yaptıkları mücadeleyi	1	1	0	100
Coğrafya-1	0	0	0	0
Jeolojik zamanların özelliklerini tektonik olaylarla ilişkilendirerek açıklar.	1	0	0	0
Dünya'nın tektonik oluşumunu açıklar.	2	0	2	0
İç kuvvetleri; yer şekillerinin oluşum sürecine etkileri açısından açıklar.	4	2	1	50
Kayaçların özellikleri ile yeryüzü şekillerinin oluşum süreçlerini ilişkilendirir.	3	1	1	33
Felsefe	0	0	0	0
Felsefenin anlamını açıklar.	2	1	1	50
Felsefeyi Tanıma	3	0	3	0
Din Kült. ve Ahl. Bil.	0	0	0	0
Allah'ın insanın hayatındaki yeri ve önemini yorumlar.	2	2	0	100
Allah'ın varlığı ve birliği konusunda akli ve nakli delilleri analiz eder.	3	2	0	67

	Soru	Doğru	Yanlış	Boş	Net	Başarı
Fizik	10	1	1	8	0,75	% 8
Kimya	10	0	0	10	0,00	% 0
Biyoloji	10	0	0	10	0,00	% 0
TYT Fen	30	1	1	28	0,75	% 3
Cevap Anahtarı	A	BCECBCAABDCDEAEEDCBBCBCEBAEEA				
Cevaplarınız		a E				

	S	D	Y	B%
Fizik	0	0	0	0
Elektrik Akımı, Potansiyel Farkı ve Direnç	2	0	1	0
Kati bir iletkenin direncinin bağlı olduğu değişkenleri analiz eder.	2	1	0	50
Elektrik akımı, direnç ve potansiyel farkı arasındaki ilişkiyi analiz eder.	2	0	0	0
Elektrik Devreleri	3	0	0	0
Üreteçlerin seri ve paralel bağlanma gerekliliklerini açıklar.	1	0	0	0
Kimya	0	0	0	0
Kimyanın temel kanunlarını açıklar.	9	0	0	0
Mol kavramını açıklar.	1	0	0	0
Biyoloji	0	0	0	0
HÜCRE BÖLÜNMELEİ	2	0	0	0
Mitozu açıklar.	5	0	0	0
Mitotik evreyi açıklar ve bu evrede gerçekleşen olayları bilir.	2	0	0	0
Canlılarda hücre bölünmesinin gerekliliğini açıklar.	1	0	0	0

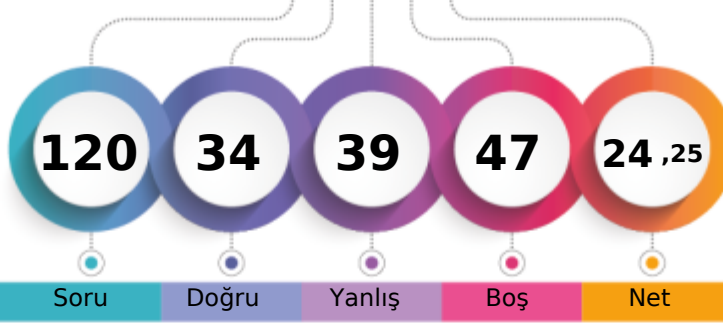

1. Öğrenci

Sizin yeriniz
(1671.)

Sonuncu Öğrenci

Soru

Doğru

Yanlış

Boş

Net

Şube

Kurum

İlçe

İl

Genel

Öğrenci Sıra No

4

37

37

37

1671 % 63,93

Sınava Katılan Öğrenci Sayısı

23

182

182

182

2614

		Soru	Doğru	Yanlış	Boş	Net	Başarı
TYT Türkçe		30	15	7	8	13,25	% 44
Cevap Anahtarı	B	EBDDCBDBAEAACDCCDABDEDBEADBCA					
Cevaplarınız		EaDDCBDBAE	CDC	ba	c	EDddd	A

	S	D	Y	B%
Türkçe	0	0	0	0
Sözcükler Arası Anlam İlişkileri	2	2	0	100
Deyimler ve Atasözleri	1	1	0	100
İki Cümleyi Karşılaştırma	1	1	0	100
Cümlede Kavramlar	1	1	0	100
Parçadaki Cümlelerin İçerik ve Özellikleri	1	1	0	100
Paragrafta Ana Düşünce (Ana Fikir)	2	2	0	100
Paragrafı İkiye Ayırma	1	1	0	100
Paragrafta Yardımcı Düşünceler	3	2	0	67
Yazım Kuralları	6	1	3	17
Noktalama İşaretleri	4	1	1	25
Edebiyatın tarihte ilişkisini belirler.	1	0	1	0
Türkçenin tarihi gelişimini inceler.	3	0	1	0
Edebiyatın dinle ilişkisini belirler.	1	0	0	0
Hazırlıklı konuşmanın aşamalarını bilir.	1	1	0	100
Türk edebiyatını dönemlere ayırır.	2	1	1	50

		Soru	Doğru	Yanlış	Boş	Net	Başarı
TYT Matematik		30	1	9	20	-1,25	% 0
Cevap Anahtarı	B	DCEDEECADCAEEDEDCDDEABCEDEADDE					
Cevaplarınız		aacbc	c	aE	a	d	a

	S	D	Y	B%
Matematik-1	0	0	0	0
Olayların gerçekleşme sayısını toplama ve çarpma yöntemlerini kullanarak hesaplar.	2	0	2	0
n çeşit nesne ile oluşturulabilecek r li dizilişlerin (permütasyonların) kaç farklı şekilde yapılabileceğini hesaplar.	7	1	1	14
Sınırlı sayıda tekrarlayan nesnelerin dizilişlerini (permütasyonlarını) açıklayarak problemler çözer.	2	0	0	0
n elemanlı bir kümenin r tane elemanının kaç farklı şekilde seçilebileceğini hesaplar.	15	0	5	0
SAYMA VE OLASILIK	2	0	1	0
Pascal üçgenini açıklar.	2	0	0	0

		Soru	Doğru	Yanlış	Boş	Net	Başarı
Tarih-1		10	5	1	4	4,75	% 48
Coğrafya-1		10	2	5	3	0,75	% 8
Felsefe		5	3	2	0	2,50	% 50
Din Kült. ve Ahl. Bil.		5	3	2	0	2,50	% 50
TYT Sosyal		30	13	10	7	10,50	% 35
Cevap Anahtarı	B	AEABDDBDCCBADEABDBEEDDCBAEDDB					
Cevaplarınız		EABe	B	C	a	D	dbD
		dccD	Ca	B	A	ce	DB

	S	D	Y	B%
Tarih-1	0	0	0	0
Anadolu'ya yapılan Türk göçlerinin sosyokültürel etkilerini analiz eder.	3	2	1	67
Anadolu'daki ilk Türk siyasi teşekküllerinin birbirleriyle ve çevre devletlerle olan ilişkilerini uzlaşma ve çatışma bağları	6	3	0	50
İslam dünyasının korunması bağlamında Türkiye Selçuklu Devleti ve Eyyubi Devleti'nin Haçlılarla yaptıkları mücadeleleri	1	0	0	0
Coğrafya-1	0	0	0	0
Jeolojik zamanların özelliklerini tektonik olaylarla ilişkilendirerek açıklar.	1	1	0	100
Dünya'nın tektonik oluşumunu açıklar.	2	0	2	0
İç kuvvetleri; yer şekillerinin oluşum sürecine etkileri açısından açıklar.	4	1	2	25
Kayaçların özellikleri ile yeryüzü şekillerinin oluşum süreçlerini ilişkilendirir.	3	0	1	0
Felsefe	0	0	0	0
Felsefenin anlamını açıklar.	2	1	1	50
Felsefeyi Tanıma	3	2	1	67
Din Kült. ve Ahl. Bil.	0	0	0	0
Allah'ın insanın hayatındaki yeri ve önemini yorumlar.	2	2	0	100
Allah'ın varlığı ve birliği konusunda akli ve nakli delilleri analiz eder.	3	1	2	33

		Soru	Doğru	Yanlış	Boş	Net	Başarı
Fizik		10	2	3	5	1,25	% 13
Kimya		10	0	5	5	-1,25	% 0
Biyoloji		10	3	5	2	1,75	% 18
TYT Fen		30	5	13	12	1,75	% 6
Cevap Anahtarı	B	ABDBCEBCBABBCEAEEDCEACBECEABE					
Cevaplarınız		e	BC	ea	db	ba	e E aBE
		cbcb					

	S	D	Y	B%
Fizik	0	0	0	0
Elektrik Akımı, Potansiyel Farkı ve Direnç	2	1	1	50
Kati bir iletkenin direncinin bağlı olduğu değişkenleri analiz eder.	2	1	0	50
Elektrik akımı, direnç ve potansiyel farkı arasındaki ilişkiyi analiz eder.	2	0	1	0
Elektrik Devreleri	3	0	1	0
Üreteçlerin seri ve paralel bağlanma gerekliliklerini açıklar.	1	0	0	0
Kimya	0	0	0	0
Kimyanın temel kanunlarını açıklar.	9	0	4	0
Mol kavramını açıklar.	1	0	1	0
Biyoloji	0	0	0	0
HÜCRE BÖLÜNMELEİ	2	2	0	0
Mitozu açıklar.	5	2	1	40
Mitotik evreyi açıklar ve bu evrede gerçekleşen olayları bilir.	2	1	1	50
Canlılarda hücre bölünmesinin gerekliliğini açıklar.	1	0	1	0

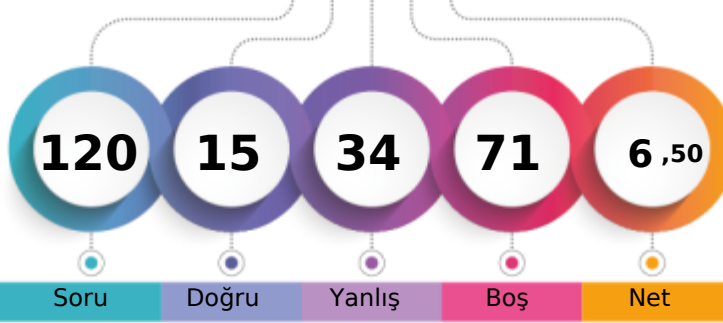

1. Öğrenci

Sizin yeriniz
(2435.)

Sonuncu Öğrenci

Soru

Doğru

Yanlış

Boş

Net

Şube

Kurum

İlçe

İl

Genel

Öğrenci Sıra No

16

148

148

148

2435 % 93,15

Sınava Katılan Öğrenci Sayısı

23

182

182

182

2614

	Soru	Doğru	Yanlış	Boş	Net	Başarı
TYT Türkçe	30	9	13	8	5,75	% 19
Cevap Anahtarı	A	DDCBDBAECDEBCCCDABDEAAEDBCADBA				
Cevaplarınız		Ded DcedbDEaCddDcd EAAC c				

	S	D	Y	B%
Türkçe	0	0	0	0
Sözcükler Arası Anlam İlişkileri	2	1	1	50
Deyimler ve Atasözleri	1	0	1	0
İki Cümleyi Karşılaştırma	1	0	0	0
Cümlede Kavramlar	1	1	0	100
Parçadaki Cümlelerin İçerik ve Özellikleri	1	0	1	0
Paragrafta Ana Düşünce (Ana Fikir)	2	0	2	0
Paragrafı İkiye Ayırma	1	0	1	0
Paragrafta Yardımcı Düşünceler	3	3	0	100
Yazım Kuralları	6	3	3	50
Noktalama İşaretleri	4	1	2	25
Edebiyatın tarihte ilişkisini belirler.	1	0	1	0
Türkçenin tarihi gelişimini inceler.	3	0	0	0
Edebiyatın dinle ilişkisini belirler.	1	0	1	0
Hazırlıklı konuşmanın aşamalarını bilir.	1	0	0	0
Türk edebiyatını dönemlere ayırır.	2	0	0	0

	Soru	Doğru	Yanlış	Boş	Net	Başarı
TYT Matematik	30	0	6	24	-1,50	% 0
Cevap Anahtarı	A	DEECADCAEEDEDDCEDEABCEDEADDECD				
Cevaplarınız		a ca cb b				

	S	D	Y	B%
Matematik-1	0	0	0	0
Olayların gerçekleşme sayısını toplama ve çarpma yöntemlerini kullanarak hesaplar.	2	0	0	0
n çeşit nesne ile oluşturulabilecek r li dizilişlerin (permütasyonların) kaç farklı şekilde yapılabileceğini hesaplar.	7	0	2	0
Sınırlı sayıda tekrarlayan nesnelerin dizilişlerini (permütasyonlarını) açıklayarak problemler çözer.	2	0	0	0
n elemanlı bir kümenin r tane elemanının kaç farklı şekilde seçilebileceğini hesaplar.	15	0	3	0
SAYMA VE OLASILIK	2	0	1	0
Pascal üçgenini açıklar.	2	0	0	0

	Soru	Doğru	Yanlış	Boş	Net	Başarı
Tarih-1	10	1	6	3	-0,50	% 0
Coğrafya-1	10	0	0	10	0,00	% 0
Felsefe	5	0	2	3	-0,50	% 0
Din Kült. ve Ahl. Bil.	5	2	1	2	1,75	% 35
TYT Sosyal	30	3	9	18	0,75	% 3
Cevap Anahtarı	A	ABDDBDCCAEDAEBDBEEBACDBEDDDBEA				
Cevaplarınız		eaebBce b a a EA				

	S	D	Y	B%
Tarih-1	0	0	0	0
Anadolu'ya yapılan Türk göçlerinin sosyokültürel etkilerini analiz eder.	3	0	2	0
Anadolu'daki ilk Türk siyasi teşekküllerinin birbirleriyle ve çevre devletlerle olan ilişkilerini uzlaşma ve çatışma bağları	6	1	3	17
İslam dünyasının korunması bağlamında Türkiye Selçuklu Devleti ve Eyyubi Devleti'nin Haçlılarla yaptıkları mücadeleleri	1	0	1	0
Coğrafya-1	0	0	0	0
Jeolojik zamanların özelliklerini tektonik olaylarla ilişkilendirerek açıklar.	1	0	0	0
Dünya'nın tektonik oluşumunu açıklar.	2	0	0	0
İç kuvvetleri; yer şekillerinin oluşum sürecine etkileri açısından açıklar.	4	0	0	0
Kayaçların özellikleri ile yeryüzü şekillerinin oluşum süreçlerini ilişkilendirir.	3	0	0	0
Felsefe	0	0	0	0
Felsefenin anlamını açıklar.	2	0	1	0
Felsefeyi Tanıma	3	0	1	0
Din Kült. ve Ahl. Bil.	0	0	0	0
Allah'ın insan hayatındaki yeri ve önemini yorumlar.	2	1	1	50
Allah'ın varlığı ve birliği konusunda akli ve nakli delilleri analiz eder.	3	1	0	33

	Soru	Doğru	Yanlış	Boş	Net	Başarı
Fizik	10	0	3	7	-0,75	% 0
Kimya	10	1	2	7	0,50	% 5
Biyoloji	10	2	1	7	1,75	% 18
TYT Fen	30	3	6	21	1,50	% 5
Cevap Anahtarı	A	BCECBCAABDCDEAEEDCBCEBCEBAEEA				
Cevaplarınız		b ce b b B B C d				

	S	D	Y	B%
Fizik	0	0	0	0
Elektrik Akımı, Potansiyel Farkı ve Direnç	2	0	0	0
Kati bir iletkenin direncinin bağlı olduğu değişkenleri analiz eder.	2	0	0	0
Elektrik akımı, direnç ve potansiyel farkı arasındaki ilişkiyi analiz eder.	2	0	1	0
Elektrik Devreleri	3	0	2	0
Üreteçlerin seri ve paralel bağlanma gerekliliklerini açıklar.	1	0	0	0
Kimya	0	0	0	0
Kimyanın temel kanunlarını açıklar.	9	0	2	0
Mol kavramını açıklar.	1	1	0	100
Biyoloji	0	0	0	0
HÜCRE BÖLÜNMELEİ	2	0	0	0
Mitozu açıklar.	5	2	0	40
Mitotik evreyi açıklar ve bu evrede gerçekleşen olayları bilir.	2	0	1	0
Canlılarda hücre bölünmesinin gerekliliğini açıklar.	1	0	0	0

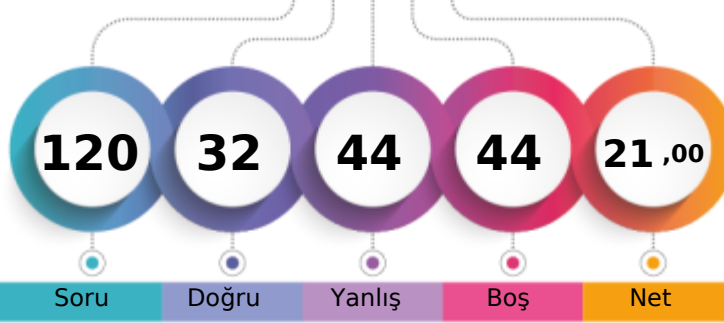

1. Öğrenci

Sizin yeriniz
(1835.)

Sonuncu Öğrenci

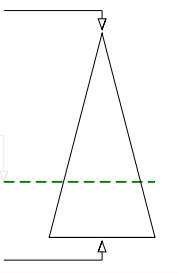

Soru Doğru Yanlış Boş Net

Şube Kurum İlçe İl Genel

Öğrenci Sıra No 7 54 54 54 1835 % 70,20

Sınava Katılan Öğrenci Sayısı 23 182 182 182 2614

	Soru	Doğru	Yanlış	Boş	Net	Başarı
TYT Türkçe	30	15	15	0	11,25	% 38
Cevap Anahtarı	B	EBDDCBDBAEAACDCDDABDEDBEADBCA				
Cevaplarınız		EdDDdaDBeEAAeDaCbcdadbbdEdDcCA				

	S	D	Y	B%
Türkçe	0	0	0	0
Sözcükler Arası Anlam İlişkileri	2	2	0	100
Deyimler ve Atasözleri	1	0	1	0
İki Cümleyi Karşılaştırma	1	0	1	0
Cümlede Kavramlar	1	1	0	100
Parçadaki Cümlelerin İçerik ve Özellikleri	1	1	0	100
Paragrafa Ana Düşünce (Ana Fikir)	2	1	1	50
Paragrafı İkiye Ayırma	1	0	1	0
Paragrafa Yardımcı Düşünceler	3	3	0	100
Yazım Kuralları	6	2	4	33
Noktalama İşaretleri	4	1	3	25
Edebiyatın tarihte ilişkisini belirler.	1	1	0	100
Türkçenin tarihi gelişimini inceler.	3	2	1	67
Edebiyatın dinle ilişkisini belirler.	1	0	1	0
Hazırlıklı konuşmanın aşamalarını bilir.	1	1	0	100
Türk edebiyatını dönemlere ayırır.	2	0	2	0

	Soru	Doğru	Yanlış	Boş	Net	Başarı
TYT Matematik	30	1	6	23	-0,50	% 0
Cevap Anahtarı	B	DCEDEECADCAEEDEDCDDEABCEDEADDE				
Cevaplarınız		b	a	ab	bD	

	S	D	Y	B%
Matematik-1	0	0	0	0
Olayların gerçekleşme sayısını toplama ve çarpma yöntemlerini kullanarak hesaplar.	2	0	0	0
n çeşit nesne ile oluşturulabilecek r li dizilişlerin (permütasyonların) kaç farklı şekilde yapılabileceğini hesaplar.	7	0	2	0
Sınırlı sayıda tekrarlayan nesnelerin dizilişlerini (permütasyonlarını) açıklayarak problemler çözer.	2	0	1	0
n elemanlı bir kümenin r tane elemanının kaç farklı şekilde seçilebileceğini hesaplar.	15	1	2	7
SAYMA VE OLASILIK	2	0	0	0
Pascal üçgenini açıklar.	2	0	1	0

	Soru	Doğru	Yanlış	Boş	Net	Başarı
Tarih-1	10	4	4	2	3,00	% 30
Coğrafya-1	10	2	4	4	1,00	% 10
Felsefe	5	3	2	0	2,50	% 50
Din Kült. ve Ahl. Bil.	5	2	3	0	1,25	% 25
TYT Sosyal	30	11	13	6	7,75	% 26
Cevap Anahtarı	B	AEABDDDBCCBADEABDBEEEDCDBAEDDB				
Cevaplarınız		EABeacD e a daD dEbDeDBAbeeB				

	S	D	Y	B%
Tarih-1	0	0	0	0
Anadolu'ya yapılan Türk göçlerinin sosyokültürel etkilerini analiz eder.	3	2	1	67
Anadolu'daki ilk Türk siyasi teşekküllerinin birbirleriyle ve çevre devletlerle olan ilişkilerini uzlaşma ve çatışma bağları	6	1	3	17
İslam dünyasının korunması bağlamında Türkiye Selçuklu Devleti ve Eyyubi Devleti'nin Haçlılarla yaptıkları mücadeleyi	1	1	0	100
Coğrafya-1	0	0	0	0
Jeolojik zamanların özelliklerini tektonik olaylarla ilişkilendirerek açıklar.	1	0	1	0
Dünya'nın tektonik oluşumunu açıklar.	2	0	1	0
İç kuvvetleri; yer şekillerinin oluşum sürecine etkileri açısından açıklar.	4	2	2	50
Kayaçların özellikleri ile yeryüzü şekillerinin oluşum süreçlerini ilişkilendirir.	3	0	0	0
Felsefe	0	0	0	0
Felsefenin anlamını açıklar.	2	1	1	50
Felsefeyi Tanıma	3	2	1	67
Din Kült. ve Ahl. Bil.	0	0	0	0
Allah'ın insanın hayatındaki yeri ve önemini yorumlar.	2	1	1	50
Allah'ın varlığı ve birliği konusunda akli ve nakli delilleri analiz eder.	3	1	2	33

	Soru	Doğru	Yanlış	Boş	Net	Başarı				
Fizik	10	2	4	4	1,00	% 10				
Kimya	10	1	2	7	0,50	% 5				
Biyoloji	10	2	4	4	1,00	% 10				
TYT Fen	30	5	10	15	2,50	% 8				
Cevap Anahtarı	B	ABDBCEBCBABBCEAEEDCEACBECEABE								
Cevaplarınız		ee	B	Ee	b	Bdb	de	E	b	Ac

	S	D	Y	B%
Fizik	0	0	0	0
Elektrik Akımı, Potansiyel Farkı ve Direnç	2	1	1	50
Kati bir iletkenin direncinin bağlı olduğu değişkenleri analiz eder.	2	1	0	50
Elektrik akımı, direnç ve potansiyel farkı arasındaki ilişkiyi analiz eder.	2	0	1	0
Elektrik Devreleri	3	0	1	0
Üreteçlerin seri ve paralel bağlanma gerekliliklerini açıklar.	1	0	1	0
Kimya	0	0	0	0
Kimyanın temel kanunlarını açıklar.	9	1	1	11
Mol kavramını açıklar.	1	0	1	0
Biyoloji	0	0	0	0
HÜCRE BÖLÜNMELEİ	2	0	1	0
Mitozu açıklar.	5	2	1	40
Mitotik evreyi açıklar ve bu evrede gerçekleşen olayları bilir.	2	0	2	0
Canlılarda hücre bölünmesinin gerekliliğini açıklar.	1	0	0	0

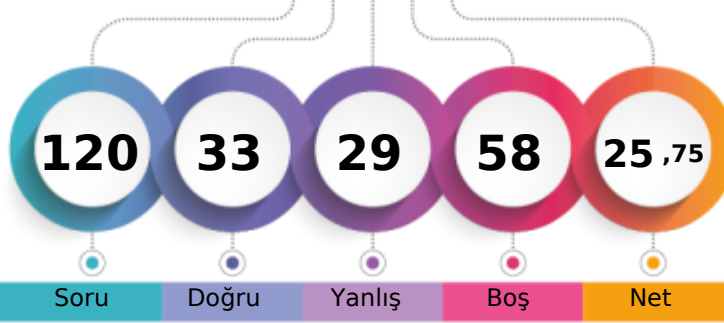

1. Öğrenci

Sizin yeriniz
(1572.)

Sonuncu Öğrenci

Soru Doğru Yanlış Boş Net

Şube Kurum İlçe İl Genel

Öğrenci Sıra No 2 27 27 27 1572 % 60,14

Sınava Katılan Öğrenci Sayısı 23 182 182 182 2614

		Soru	Doğru	Yanlış	Boş	Net	Başarı
TYT Türkçe		30	11	6	13	9,50	% 32
Cevap Anahtarı	B	EBDDCBDBAEAACDCDDABDEDBEADBCA					
Cevaplarınız		aD C	EA C	aCCDdBccD	b	A	

	S	D	Y	B%
Türkçe	0	0	0	0
Sözcükler Arası Anlam İlişkileri	2	1	0	50
Deyimler ve Atasözleri	1	1	0	100
İki Cümleyi Karşılaştırma	1	0	0	0
Cümlede Kavramlar	1	0	0	0
Parçadaki Cümlelerin İçerik ve Özellikleri	1	0	0	0
Paragrafta Ana Düşünce (Ana Fikir)	2	1	0	50
Paragrafı İkiye Ayırma	1	1	0	100
Paragrafta Yardımcı Düşünceler	3	0	0	0
Yazım Kuralları	6	4	2	67
Noktalama İşaretleri	4	1	3	25
Edebiyatın tarihte ilişkisini belirler.	1	0	0	0
Türkçenin tarihi gelişimini inceler.	3	0	0	0
Edebiyatın dinle ilişkisini belirler.	1	0	0	0
Hazırlıklı konuşmanın aşamalarını bilir.	1	1	0	100
Türk edebiyatını dönemlere ayırır.	2	1	1	50

		Soru	Doğru	Yanlış	Boş	Net	Başarı
TYT Matematik		30	5	9	16	2,75	% 9
Cevap Anahtarı	B	DCEDEECADCAEEDEDCDDEABCEDEADDE					
Cevaplarınız		C D b c a	b	aDa	aE E cc		

	S	D	Y	B%
Matematik-1	0	0	0	0
Olayların gerçekleşme sayısını toplama ve çarpma yöntemlerini kullanarak hesaplar.	2	1	1	50
n çeşit nesne ile oluşturulabilecek r li dizilişlerin (permütasyonların) kaç farklı şekilde yapılabileceğini hesaplar.	7	1	2	14
Sınırlı sayıda tekrarlayan nesnelerin dizilişlerini (permütasyonlarını) açıklayarak problemler çözer.	2	0	1	0
n elemanlı bir kümenin r tane elemanının kaç farklı şekilde seçilebileceğini hesaplar.	15	3	4	20
SAYMA VE OLASILIK	2	0	0	0
Pascal üçgenini açıklar.	2	0	1	0

		Soru	Doğru	Yanlış	Boş	Net	Başarı
Tarih-1		10	6	2	2	5,50	% 55
Coğrafya-1		10	1	4	5	0,00	% 0
Felsefe		5	1	2	2	0,50	% 10
Din Kült. ve Ahl. Bil.		5	4	1	0	3,75	% 75
TYT Sosyal		30	12	9	9	9,75	% 33
Cevap Anahtarı	B	AEABDDDBCCBADEABDBEEEDCDBAEDDB					
Cevaplarınız		A ABDaD	ecA ce	dca D	AEDDe		

	S	D	Y	B%
Tarih-1	0	0	0	0
Anadolu'ya yapılan Türk göçlerinin sosyokültürel etkilerini analiz eder.	3	2	0	67
Anadolu'daki ilk Türk siyasi teşekküllerinin birbirleriyle ve çevre devletlerle olan ilişkilerini uzlaşma ve çatışma bağları	6	3	2	50
İslam dünyasının korunması bağlamında Türkiye Selçuklu Devleti ve Eyyubi Devleti'nin Haçlılarla yaptıkları mücadeleleri	1	1	0	100
Coğrafya-1	0	0	0	0
Jeolojik zamanların özelliklerini tektonik olaylarla ilişkilendirerek açıklar.	1	0	0	0
Dünya'nın tektonik oluşumunu açıklar.	2	0	2	0
İç kuvvetleri; yer şekillerinin oluşum sürecine etkileri açısından açıklar.	4	0	1	0
Kayaçların özellikleri ile yeryüzü şekillerinin oluşum süreçlerini ilişkilendirir.	3	1	1	33
Felsefe	0	0	0	0
Felsefenin anlamını açıklar.	2	1	0	50
Felsefeyi Tanıma	3	0	2	0
Din Kült. ve Ahl. Bil.	0	0	0	0
Allah'ın insanın hayatındaki yeri ve önemini yorumlar.	2	2	0	100
Allah'ın varlığı ve birliği konusunda akli ve nakli delilleri analiz eder.	3	2	1	67

		Soru	Doğru	Yanlış	Boş	Net	Başarı
Fizik		10	3	2	5	2,50	% 25
Kimya		10	0	0	10	0,00	% 0
Biyoloji		10	2	3	5	1,25	% 13
TYT Fen		30	5	5	20	3,75	% 13
Cevap Anahtarı	B	ABDBCEBCBABBCEAEEDCEACBECEABE					
Cevaplarınız		A D	ceA	E d	bcA		

	S	D	Y	B%
Fizik	0	0	0	0
Elektrik Akımı, Potansiyel Farkı ve Direnç	2	0	0	0
Kati bir iletkenin direncinin bağlı olduğu değişkenleri analiz eder.	2	0	0	0
Elektrik akımı, direnç ve potansiyel farkı arasındaki ilişkiyi analiz eder.	2	0	2	0
Elektrik Devreleri	3	2	0	67
Üreteçlerin seri ve paralel bağlanma gerekliliklerini açıklar.	1	1	0	100
Kimya	0	0	0	0
Kimyanın temel kanunlarını açıklar.	9	0	0	0
Mol kavramını açıklar.	1	0	0	0
Biyoloji	0	0	0	0
HÜCRE BÖLÜNMELEİ	2	2	0	0
Mitozu açıklar.	5	1	1	20
Mitotik evreyi açıklar ve bu evrede gerçekleşen olayları bilir.	2	1	0	50
Canlılarda hücre bölünmesinin gerekliliğini açıklar.	1	0	0	0

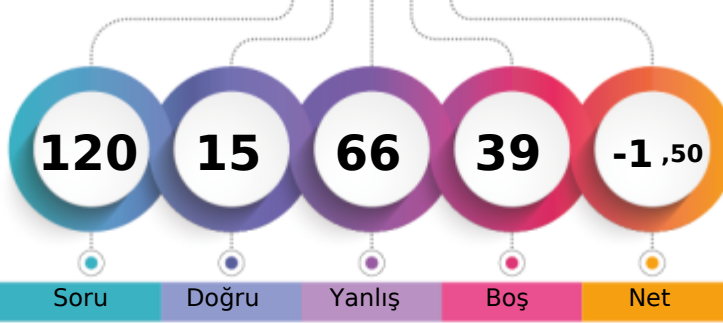

1. Öğrenci

Sizin yeriniz
(2585.)

Sonuncu Öğrenci



	Şube	Kurum	İlçe	İl	Genel
Öğrenci Sıra No	23	179	179	179	2585 % 98,89
Sınava Katılan Öğrenci Sayısı	23	182	182	182	2614

	Soru	Doğru	Yanlış	Boş	Net	Başarı
TYT Türkçe	30	4	16	10	0,00	% 0
Cevap Anahtarı	A	DDCBDBAECDEBCCCDABDEAAEDBCADBA				
Cevaplarınız	abbc cb C B ad eecb cDeC*b					

	S	D	Y	B%
Türkçe	0	0	0	0
Sözcükler Arası Anlam İlişkileri	2	0	2	0
Deyimler ve Atasözleri	1	0	1	0
İki Cümleyi Karşılaştırma	1	0	1	0
Cümlede Kavramlar	1	0	0	0
Parçadaki Cümlelerin İçerik ve Özellikleri	1	0	1	0
Paragrafta Ana Düşünce (Ana Fikir)	2	0	1	0
Paragrafı İkiye Ayırma	1	1	0	100
Paragrafta Yardımcı Düşünceler	3	0	0	0
Yazım Kuralları	6	1	2	17
Noktalama İşaretleri	4	0	4	0
Edebiyatın tarihte gelişimini belirler.	1	0	1	0
Türkçenin tarihi gelişimini inceler.	3	2	0	67
Edebiyatın dinle gelişimini belirler.	1	0	1	0
Hazırlıklı konuşmanın aşamalarını bilir.	1	0	1	0
Türk edebiyatını dönemlere ayırır.	2	0	1	0

	Soru	Doğru	Yanlış	Boş	Net	Başarı
TYT Matematik	30	2	15	13	-1,75	% 0
Cevap Anahtarı	A	DEECADCAEEDEDDCEDEABCEDEADDECD				
Cevaplarınız	cae DCEa db e b d ac ac e					

	S	D	Y	B%
Matematik-1	0	0	0	0
Olayların gerçekleşme sayısını toplama ve çarpma yöntemlerini kullanarak hesaplar.	2	0	1	0
n çeşit nesne ile oluşturulabilecek r li dizilişlerin (permütasyonların) kaç farklı şekilde yapılabileceğini hesaplar.	7	1	3	14
Sınırlı sayıda tekrarlayan nesnelerin dizilişlerini (permütasyonlarını) açıklayarak problemler çözer.	2	1	0	50
n elemanlı bir kümenin r tane elemanının kaç farklı şekilde seçilebileceğini hesaplar.	15	0	8	0
SAYMA VE OLASILIK	2	0	1	0
Pascal üçgenini açıklar.	2	0	2	0

	Soru	Doğru	Yanlış	Boş	Net	Başarı
Tarih-1	10	1	8	1	-1,00	% 0
Coğrafya-1	10	3	4	3	2,00	% 20
Felsefe	5	0	3	2	-0,75	% 0
Din Kült. ve Ahl. Bil.	5	0	3	2	-0,75	% 0
TYT Sosyal	30	4	18	8	-0,50	% 0
Cevap Anahtarı	A	ABDDBDCCAEDAEBDBEEBACDBEDDDBEA				
Cevaplarınız	daDb eaacbe AecB Ed a cb eb c					

	S	D	Y	B%
Tarih-1	0	0	0	0
Anadolu'ya yapılan Türk göçlerinin sosyokültürel etkilerini analiz eder.	3	1	2	33
Anadolu'daki ilk Türk siyasi teşekküllerinin birbirleriyle ve çevre devletlerle olan ilişkilerini uzlaşma ve çatışma bağları	6	0	5	0
İslam dünyasının korunması bağlamında Türkiye Selçuklu Devleti ve Eyyubi Devleti'nin Haçlılarla yaptıkları mücadeleyi	1	0	1	0
Coğrafya-1	0	0	0	0
Jeolojik zamanların özelliklerini tektonik olaylarla ilişkilendirerek açıklar.	1	0	1	0
Dünya'nın tektonik oluşumunu açıklar.	2	1	0	50
İç kuvvetleri; yer şekillerinin oluşum sürecine etkileri açısından açıklar.	4	1	2	25
Kayaçların özellikleri ile yeryüzü şekillerinin oluşum süreçlerini ilişkilendirir.	3	1	1	33
Felsefe	0	0	0	0
Felsefenin anlamını açıklar.	2	0	1	0
Felsefeyi Tanıma	3	0	2	0
Din Kült. ve Ahl. Bil.	0	0	0	0
Allah'ın insanın hayatındaki yeri ve önemini yorumlar.	2	0	1	0
Allah'ın varlığı ve birliği konusunda akli ve nakli delilleri analiz eder.	3	0	2	0

	Soru	Doğru	Yanlış	Boş	Net	Başarı
Fizik	10	3	4	3	2,00	% 20
Kimya	10	0	8	2	-2,00	% 0
Biyoloji	10	2	5	3	0,75	% 8
TYT Fen	30	5	17	8	0,75	% 3
Cevap Anahtarı	A	BCECBCAABDCDEAEEDCBCEBCEBAEEA				
Cevaplarınız	ac dBC d ebad b ebadCBd b db c					

	S	D	Y	B%
Fizik	0	0	0	0
Elektrik Akımı, Potansiyel Farkı ve Direnç	2	0	2	0
Kati bir iletkenin direncinin bağlı olduğu değişkenleri analiz eder.	2	1	0	50
Elektrik akımı, direnç ve potansiyel farkı arasındaki ilişkiyi analiz eder.	2	2	0	100
Elektrik Devreleri	3	0	1	0
Üreteçlerin seri ve paralel bağlanma gerekliliklerini açıklar.	1	0	1	0
Kimya	0	0	0	0
Kimyanın temel kanunlarını açıklar.	9	0	7	0
Mol kavramını açıklar.	1	0	1	0
Biyoloji	0	0	0	0
HÜCRE BÖLÜNMELEİ	2	1	1	50
Mitozu açıklar.	5	1	3	20
Mitotik evreyi açıklar ve bu evrede gerçekleşen olayları bilir.	2	0	0	0
Canlılarda hücre bölünmesinin gerekliliğini açıklar.	1	0	1	0

BATMAN / BATMAN MERKEZ
FARABI ANADOLU LİSESİ

10A - 18
SENA SONCUL

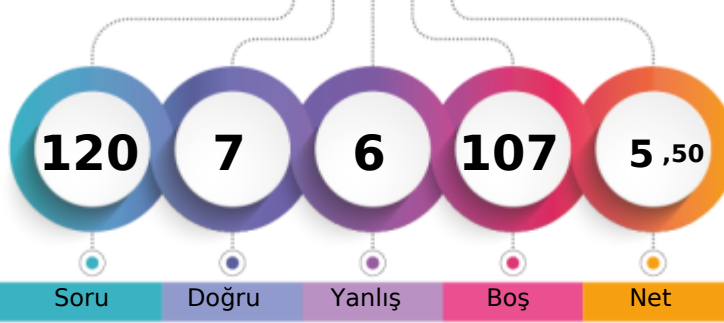

1. Öğrenci

Sizin yeriniz
(2461.)

Sonuncu Öğrenci

Soru Doğru Yanlış Boş Net

Şube Kurum İlçe İl Genel

Öğrenci Sıra No 18 158 158 158 2461 % 94,15

Sınava Katılan Öğrenci Sayısı 23 182 182 182 2614

		Soru	Doğru	Yanlış	Boş	Net	Başarı
TYT Türkçe		30	7	6	17	5,50	% 18
Cevap Anahtarı	A	DDCBDBAECDEBCCCDABDEAAEBCADBA					
Cevaplarınız		D C D C daCeDcaDb					

S	D	Y	B%
0	0	0	0
2	1	0	50
1	1	0	100
1	0	0	0
1	1	0	100
1	0	0	0
2	0	0	0
1	1	0	100
3	0	0	0
6	2	3	33
4	1	3	25
1	0	0	0
3	0	0	0
1	0	0	0
1	0	0	0
2	0	0	0

		Soru	Doğru	Yanlış	Boş	Net	Başarı
TYT Matematik		30	0	0	30	0,00	% 0
Cevap Anahtarı	A	DEECADCAEEDEDDCEDEABCEDEADDECD					
Cevaplarınız							

S	D	Y	B%
0	0	0	0
2	0	0	0
7	0	0	0
2	0	0	0
15	0	0	0
2	0	0	0
2	0	0	0

		Soru	Doğru	Yanlış	Boş	Net	Başarı
TYT Sosyal		30	0	0	30	0,00	% 0
Cevap Anahtarı	A	ABDBDCCAEDAEBDBEEBACDBEDDDBEA					
Cevaplarınız							

S	D	Y	B%
0	0	0	0
3	0	0	0
6	0	0	0
1	0	0	0
0	0	0	0
1	0	0	0
2	0	0	0
4	0	0	0
3	0	0	0
0	0	0	0
2	0	0	0
3	0	0	0
0	0	0	0
2	0	0	0
3	0	0	0

		Soru	Doğru	Yanlış	Boş	Net	Başarı
TYT Fen		30	0	0	30	0,00	% 0
Cevap Anahtarı	A	BCECBCAABDCDEAEEDCBBCBECEBAEEA					
Cevaplarınız							

S	D	Y	B%
0	0	0	0
2	0	0	0
2	0	0	0
2	0	0	0
3	0	0	0
1	0	0	0
0	0	0	0
9	0	0	0
1	0	0	0
0	0	0	0
2	0	0	0
5	0	0	0
2	0	0	0
1	0	0	0

10. SINIF KDS 1

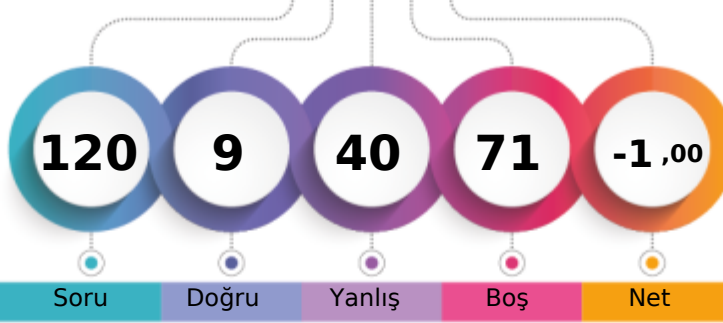

138,659 % 98,66

BATMAN / BATMAN MERKEZ
FARABI ANADOLU LİSESİ10A - 336
SİMAY DOĞAN

1. Öğrenci

Sizin yeriniz
(2579.)

Sonuncu Öğrenci

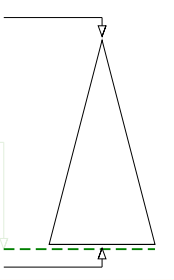

Soru Doğru Yanlış Boş Net

Şube Kurum İlçe İl Genel

Öğrenci Sıra No 22 178 178 178 2579 % 98,66

Sınava Katılan Öğrenci Sayısı 23 182 182 182 2614

	Soru	Doğru	Yanlış	Boş	Net	Başarı
TYT Türkçe	30	5	10	15	2,50	% 8
Cevap Anahtarı	A	DDCBDBAECDEBCCCDABDEAAEDBCADBA				
Cevaplarınız	D	bdDd	a dab	D B dAc	b	

	S	D	Y	B%
Türkçe	0	0	0	0
Sözcükler Arası Anlam İlişkileri	2	1	0	50
Deyimler ve Atasözleri	1	0	1	0
İki Cümleyi Karşılaştırma	1	0	1	0
Cümlede Kavramlar	1	1	0	100
Parçadaki Cümlelerin İçerik ve Özellikleri	1	0	1	0
Paragrafta Ana Düşünce (Ana Fikir)	2	0	0	0
Paragrafı İkiye Ayırma	1	0	1	0
Paragrafta Yardımcı Düşünceler	3	0	2	0
Yazım Kuralları	6	2	2	33
Noktalama İşaretleri	4	1	1	25
Edebiyatın tarihte ilişkisini belirler.	1	0	0	0
Türkçenin tarihi gelişimini inceler.	3	0	0	0
Edebiyatın dinle ilişkisini belirler.	1	0	0	0
Hazırlıklı konuşmanın aşamalarını bilir.	1	0	0	0
Türk edebiyatını dönemlere ayırır.	2	0	1	0

	Soru	Doğru	Yanlış	Boş	Net	Başarı
TYT Matematik	30	0	13	17	-3,25	% 0
Cevap Anahtarı	A	DEECADCAEEDEDDCEDEABCEDEADDECD				
Cevaplarınız	bc	b d b c	b b cd b	ca		

	S	D	Y	B%
Matematik-1	0	0	0	0
Olayların gerçekleşme sayısını toplama ve çarpma yöntemlerini kullanarak hesaplar.	2	0	1	0
n çeşit nesne ile oluşturulabilecek r li dizilişlerin (permütasyonların) kaç farklı şekilde yapılabileceğini hesaplar.	7	0	2	0
Sınırlı sayıda tekrarlayan nesnelerin dizilişlerini (permütasyonlarını) açıklayarak problemler çözer.	2	0	1	0
n elemanlı bir kümenin r tane elemanının kaç farklı şekilde seçilebileceğini hesaplar.	15	0	7	0
SAYMA VE OLASILIK	2	0	1	0
Pascal üçgenini açıklar.	2	0	1	0

	Soru	Doğru	Yanlış	Boş	Net	Başarı
Tarih-1	10	2	7	1	0,25	% 3
Coğrafya-1	10	1	2	7	0,50	% 5
Felsefe	5	0	2	3	-0,50	% 0
Din Kült. ve Ahl. Bil.	5	0	1	4	-0,25	% 0
TYT Sosyal	30	3	12	15	0,00	% 0
Cevap Anahtarı	A	ABDDBDCCAEDAEBDBEEBACDBEDDDBEA				
Cevaplarınız	dcbac	bCac	c	b B e c	d	

	S	D	Y	B%
Tarih-1	0	0	0	0
Anadolu'ya yapılan Türk göçlerinin sosyokültürel etkilerini analiz eder.	3	0	3	0
Anadolu'daki ilk Türk siyasi teşekküllerinin birbirleriyle ve çevre devletlerle olan ilişkilerini uzlaşma ve çatışma bağları	6	2	4	33
İslam dünyasının korunması bağlamında Türkiye Selçuklu Devleti ve Eyyubi Devleti'nin Haçlılarla yaptıkları mücadeleleri	1	0	0	0
Coğrafya-1	0	0	0	0
Jeolojik zamanların özelliklerini tektonik olaylarla ilişkilendirerek açıklar.	1	0	0	0
Dünya'nın tektonik oluşumunu açıklar.	2	0	1	0
İç kuvvetleri; yer şekillerinin oluşum sürecine etkileri açısından açıklar.	4	0	1	0
Kayaçların özellikleri ile yeryüzü şekillerinin oluşum süreçlerini ilişkilendirir.	3	1	0	33
Felsefe	0	0	0	0
Felsefenin anlamını açıklar.	2	0	1	0
Felsefeyi Tanıma	3	0	1	0
Din Kült. ve Ahl. Bil.	0	0	0	0
Allah'ın insanın hayatındaki yeri ve önemini yorumlar.	2	0	1	0
Allah'ın varlığı ve birliği konusunda akli ve nakli delilleri analiz eder.	3	0	0	0

	Soru	Doğru	Yanlış	Boş	Net	Başarı
Fizik	10	1	3	6	0,25	% 3
Kimya	10	0	1	9	-0,25	% 0
Biyoloji	10	0	1	9	-0,25	% 0
TYT Fen	30	1	5	24	-0,25	% 0
Cevap Anahtarı	A	BCECBCAABDCDEAEEDCBBCBCEBAEEA				
Cevaplarınız	d b C	c	b	b		

	S	D	Y	B%
Fizik	0	0	0	0
Elektrik Akımı, Potansiyel Farkı ve Direnç	2	0	1	0
Kati bir iletkenin direncinin bağlı olduğu değişkenleri analiz eder.	2	0	1	0
Elektrik akımı, direnç ve potansiyel farkı arasındaki ilişkiyi analiz eder.	2	1	0	50
Elektrik Devreleri	3	0	1	0
Üreteçlerin seri ve paralel bağlanma gerekliliklerini açıklar.	1	0	0	0
Kimya	0	0	0	0
Kimyanın temel kanunlarını açıklar.	9	0	1	0
Mol kavramını açıklar.	1	0	0	0
Biyoloji	0	0	0	0
HÜCRE BÖLÜNMELEİ	2	0	1	0
Mitozu açıklar.	5	0	0	0
Mitotik evreyi açıklar ve bu evrede gerçekleşen olayları bilir.	2	0	0	0
Canlılarda hücre bölünmesinin gerekliliğini açıklar.	1	0	0	0

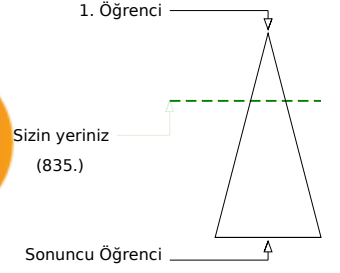
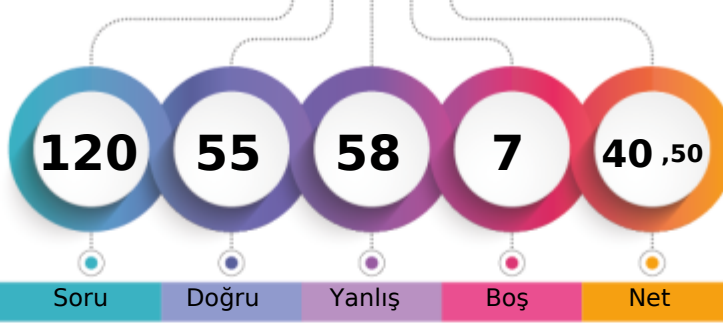

261,503 % 31,94

BATMAN / BATMAN MERKEZ
FARABI ANADOLU LİSESİ10A - 382
VEYSEL SAKÇAK

Şube	Kurum	İlçe	İl	Genel
Öğrenci Sıra No	1	4	4	835 % 31,94
Sınava Katılan Öğrenci Sayısı	23	182	182	2614

	Soru	Doğru	Yanlış	Boş	Net	Başarı
TYT Türkçe	30	22	8	0	20,00	% 67
Cevap Anahtarı	A	DDCBDBAECDEBCCCDABDEAAEEDBCADBA				
Cevaplarınız		DDbBDDbECDEBaCCDcBDDAAEDBCAeaA				

	S	D	Y	B%
Türkçe	0	0	0	0
Sözcükler Arası Anlam İlişkileri	2	2	0	100
Deyimler ve Atasözleri	1	0	1	0
İki Cümleyi Karşılaştırma	1	1	0	100
Cümlede Kavramlar	1	1	0	100
Parçadaki Cümlelerin İçerik ve Özellikleri	1	0	1	0
Paragrafta Ana Düşünce (Ana Fikir)	2	1	1	50
Paragrafı İkiye Ayırma	1	1	0	100
Paragrafta Yardımcı Düşünceler	3	3	0	100
Yazım Kuralları	6	5	1	83
Noktalama İşaretleri	4	2	2	50
Edebiyatın tarihte ilişkisini belirler.	1	1	0	100
Türkçenin tarihi gelişimini inceler.	3	2	1	67
Edebiyatın dinle ilişkisini belirler.	1	1	0	100
Hazırlıklı konuşmanın aşamalarını bilir.	1	1	0	100
Türk edebiyatını dönemlere ayırır.	2	1	1	50

	Soru	Doğru	Yanlış	Boş	Net	Başarı
TYT Matematik	30	7	17	6	2,75	% 9
Cevap Anahtarı	A	DEECADCAEEDEDDCEDEABCEDEADDECD				
Cevaplarınız		DEbaA C cbbbbEedeceE ccedCa				

	S	D	Y	B%
Matematik-1	0	0	0	0
Olayların gerçekleşme sayısını toplama ve çarpma yöntemlerini kullanarak hesaplar.	2	1	1	50
n çeşit nesne ile oluşturulabilecek r li dizilişlerin (permütasyonların) kaç farklı şekilde yapılabileceğini hesaplar.	7	2	2	29
Sınırlı sayıda tekrarlayan nesnelerin dizilişlerini (permütasyonlarını) açıklayarak problemler çözer.	2	1	0	50
n elemanlı bir kümenin r tane elemanının kaç farklı şekilde seçilebileceğini hesaplar.	15	3	11	20
SAYMA VE OLASILIK	2	0	2	0
Pascal üçgenini açıklar.	2	0	1	0

	Soru	Doğru	Yanlış	Boş	Net	Başarı
Tarih-1	10	5	5	0	3,75	% 38
Coğrafya-1	10	3	7	0	1,25	% 13
Felsefe	5	3	2	0	2,50	% 50
Din Kült. ve Ahl. Bil.	5	2	3	0	1,25	% 25
TYT Sosyal	30	13	17	0	8,75	% 29
Cevap Anahtarı	A	ABDDBDCCAEDAEBDBEEBACDBEDDDBEA				
Cevaplarınız		eBDCBDbbceAdAaDeEdcdbaBEDDeeEe				

	S	D	Y	B%
Tarih-1	0	0	0	0
Anadolu'ya yapılan Türk göçlerinin sosyokültürel etkilerini analiz eder.	3	2	1	67
Anadolu'daki ilk Türk siyasi teşekküllerinin birbirleriyle ve çevre devletlerle olan ilişkilerini uzlaşma ve çatışma bağları	6	2	4	33
İslam dünyasının korunması bağlamında Türkiye Selçuklu Devleti ve Eyyubi Devleti'nin Haçlılarla yaptıkları mücadeleyi	1	1	0	100
Coğrafya-1	0	0	0	0
Jeolojik zamanların özelliklerini tektonik olaylarla ilişkilendirerek açıklar.	1	0	1	0
Dünya'nın tektonik oluşumunu açıklar.	2	1	1	50
İç kuvvetleri; yer şekillerinin oluşum sürecine etkileri açısından açıklar.	4	2	2	50
Kayaçların özellikleri ile yeryüzü şekillerinin oluşum süreçlerini ilişkilendirir.	3	0	3	0
Felsefe	0	0	0	0
Felsefenin anlamını açıklar.	2	0	2	0
Felsefeyi Tanıma	3	3	0	100
Din Kült. ve Ahl. Bil.	0	0	0	0
Allah'ın insanın insan hayatındaki yeri ve önemini yorumlar.	2	1	1	50
Allah'ın varlığı ve birliği konusunda akli ve nakli delilleri analiz eder.	3	1	2	33

	Soru	Doğru	Yanlış	Boş	Net	Başarı
Fizik	10	4	6	0	2,50	% 25
Kimya	10	3	6	1	1,50	% 15
Biyoloji	10	6	4	0	5,00	% 50
TYT Fen	30	13	16	1	9,00	% 30
Cevap Anahtarı	A	BCECBCAABDCDEAEEDCBCEBCEBAEEA				
Cevaplarınız		BaEecdeAcDceabaEad BCbBCEBbcEb				

	S	D	Y	B%
Fizik	0	0	0	0
Elektrik Akımı, Potansiyel Farkı ve Direnç	2	1	1	50
Kati bir iletkenin direncinin bağlı olduğu değişkenleri analiz eder.	2	1	1	50
Elektrik akımı, direnç ve potansiyel farkı arasındaki ilişkiyi analiz eder.	2	0	2	0
Elektrik Devreleri	3	1	2	33
Üreteçlerin seri ve paralel bağlanma gerekliliklerini açıklar.	1	1	0	100
Kimya	0	0	0	0
Kimyanın temel kanunlarını açıklar.	9	2	6	22
Mol kavramını açıklar.	1	1	0	100
Biyoloji	0	0	0	0
HÜCRE BÖLÜNMELEİ	2	2	0	100
Mitozu açıklar.	5	2	3	40
Mitotik evreyi açıklar ve bu evrede gerçekleşen olayları bilir.	2	2	0	100
Canlılarda hücre bölünmesinin gerekliliğini açıklar.	1	0	1	0

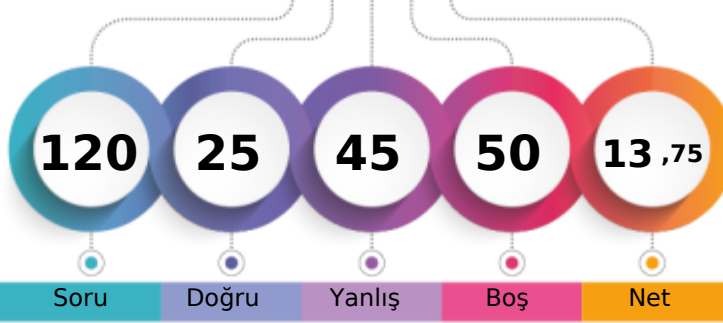

1. Öğrenci

Sizin yeriniz
(2202.)

Sonuncu Öğrenci

Soru Doğru Yanlış Boş Net

Şube Kurum İlçe İl Genel

Öğrenci Sıra No 12 110 110 110 2202 % 84,24

Sınava Katılan Öğrenci Sayısı 23 182 182 182 2614

	Soru	Doğru	Yanlış	Boş	Net	Başarı
TYT Türkçe	30	10	13	7	6,75	% 23
Cevap Anahtarı	A	DDCBDBAECDEBCCCDABDEAAEDBCADBA				
Cevaplarınız	D	CaDcAdCc	BeaCaca	E ed e	AD e	

	S	D	Y	B%
Türkçe	0	0	0	0
Sözcükler Arası Anlam İlişkileri	2	1	0	50
Deyimler ve Atasözleri	1	1	0	100
İki Cümleyi Karşılaştırma	1	0	1	0
Cümlede Kavramlar	1	1	0	100
Parçadaki Cümlelerin İçerik ve Özellikleri	1	0	1	0
Paragrafta Ana Düşünce (Ana Fikir)	2	1	1	50
Paragrafı İkiye Ayırma	1	1	0	100
Paragrafta Yardımcı Düşünceler	3	0	2	0
Yazım Kuralları	6	2	3	33
Noktalama İşaretleri	4	1	2	25
Edebiyatın tarihte ilişkisini belirler.	1	0	1	0
Türkçenin tarihi gelişimini inceler.	3	0	0	0
Edebiyatın dinle ilişkisini belirler.	1	0	1	0
Hazırlıklı konuşmanın aşamalarını bilir.	1	1	0	100
Türk edebiyatını dönemlere ayırır.	2	1	1	50

	Soru	Doğru	Yanlış	Boş	Net	Başarı
TYT Matematik	30	7	8	15	5,00	% 17
Cevap Anahtarı	A	DEECADCAEEDEDDCEDEABCEDEADDECD				
Cevaplarınız	D	Eae	b	D bb	aE eDD Cc	

	S	D	Y	B%
Matematik-1	0	0	0	0
Olayların gerçekleşme sayısını toplama ve çarpma yöntemlerini kullanarak hesaplar.	2	2	0	100
n çeşit nesne ile oluşturulabilecek r li dizilişlerin (permütasyonların) kaç farklı şekilde yapılabileceğini hesaplar.	7	0	2	0
Sınırlı sayıda tekrarlayan nesnelerin dizilişlerini (permütasyonlarını) açıklayarak problemler çözer.	2	0	1	0
n elemanlı bir kümenin r tane elemanının kaç farklı şekilde seçilebileceğini hesaplar.	15	4	5	27
SAYMA VE OLASILIK	2	0	0	0
Pascal üçgenini açıklar.	2	1	0	50

	Soru	Doğru	Yanlış	Boş	Net	Başarı
Tarih-1	10	0	2	8	-0,50	% 0
Coğrafya-1	10	4	2	4	3,50	% 35
Felsefe	5	1	4	0	0,00	% 0
Din Kült. ve Ahl. Bil.	5	2	3	0	1,25	% 25
TYT Sosyal	30	7	11	12	4,25	% 14
Cevap Anahtarı	A	ABDDBDCCAEDAEBDBEEBACDBEDDDBEA				
Cevaplarınız	e	a	EAB	cBceDccaDbeEc		

	S	D	Y	B%
Tarih-1	0	0	0	0
Anadolu'ya yapılan Türk göçlerinin sosyokültürel etkilerini analiz eder.	3	0	1	0
Anadolu'daki ilk Türk siyasi teşekküllerinin birbirleriyle ve çevre devletlerle olan ilişkilerini uzlaşma ve çatışma bağları	6	0	1	0
İslam dünyasının korunması bağlamında Türkiye Selçuklu Devleti ve Eyyubi Devleti'nin Haçlılarla yaptıkları mücadeleleri	1	0	0	0
Coğrafya-1	0	0	0	0
Jeolojik zamanların özelliklerini tektonik olaylarla ilişkilendirerek açıklar.	1	0	0	0
Dünya'nın tektonik oluşumunu açıklar.	2	2	0	100
İç kuvvetleri; yer şekillerinin oluşum sürecine etkileri açısından açıklar.	4	1	1	25
Kayaçların özellikleri ile yeryüzü şekillerinin oluşum süreçlerini ilişkilendirir.	3	1	1	33
Felsefe	0	0	0	0
Felsefenin anlamını açıklar.	2	1	1	50
Felsefeyi Tanıma	3	0	3	0
Din Kült. ve Ahl. Bil.	0	0	0	0
Allah'ın insan hayatındaki yeri ve önemini yorumlar.	2	1	1	50
Allah'ın varlığı ve birliği konusunda akli ve nakli delilleri analiz eder.	3	1	2	33

	Soru	Doğru	Yanlış	Boş	Net	Başarı
Fizik	10	0	6	4	-1,50	% 0
Kimya	10	0	2	8	-0,50	% 0
Biyoloji	10	1	5	4	-0,25	% 0
TYT Fen	30	1	13	16	-2,25	% 0
Cevap Anahtarı	A	BCECBCAABDCDEAEEDCBBCBCEBAEEA				
Cevaplarınız	c	d ee	eb bb	c deA dc		

	S	D	Y	B%
Fizik	0	0	0	0
Elektrik Akımı, Potansiyel Farkı ve Direnç	2	0	1	0
Kati bir iletkenin direncinin bağlı olduğu değişkenleri analiz eder.	2	0	1	0
Elektrik akımı, direnç ve potansiyel farkı arasındaki ilişkiyi analiz eder.	2	0	2	0
Elektrik Devreleri	3	0	2	0
Üreteçlerin seri ve paralel bağlanma gerekliliklerini açıklar.	1	0	0	0
Kimya	0	0	0	0
Kimyanın temel kanunlarını açıklar.	9	0	2	0
Mol kavramını açıklar.	1	0	0	0
Biyoloji	0	0	0	0
HÜCRE BÖLÜNMELEİ	2	0	1	0
Mitozu açıklar.	5	1	2	20
Mitotik evreyi açıklar ve bu evrede gerçekleşen olayları bilir.	2	0	2	0
Canlılarda hücre bölünmesinin gerekliliğini açıklar.	1	0	0	0

10. SINIF KDS 1

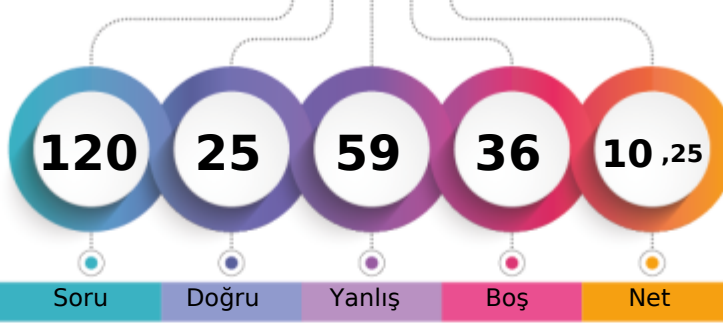

172,392 % 88,91

BATMAN / BATMAN MERKEZ
FARABI ANADOLU LİSESİ10A - 340
ZEYNEP TAŞ

1. Öğrenci

Sizin yeriniz
(2324.)

Sonuncu Öğrenci

Soru Doğru Yanlış Boş Net

Şube Kurum İlçe İl Genel

Öğrenci Sıra No 14 133 133 133 2324 % 88,91

Sınava Katılan Öğrenci Sayısı 23 182 182 182 2614

	Soru	Doğru	Yanlış	Boş	Net	Başarı
TYT Türkçe	30	8	16	6	4,00	% 13
Cevap Anahtarı	B	EBDDCBDBAEACDCDDABDEDBEADBCA				
Cevaplarınız		EaaebBD aAdaDeeCDDb baec e c				

	S	D	Y	B%
Türkçe	0	0	0	0
Sözcükler Arası Anlam İlişkileri	2	0	2	0
Deyimler ve Atasözleri	1	0	1	0
İki Cümleyi Karşılaştırma	1	1	0	100
Cümlede Kavramlar	1	1	0	100
Parçadaki Cümlelerin İçerik ve Özellikleri	1	0	0	0
Paragrafa Ana Düşünce (Ana Fikir)	2	0	1	0
Paragrafı İkiye Ayırma	1	0	1	0
Paragrafa Yardımcı Düşünceler	3	2	1	67
Yazım Kuralları	6	3	3	50
Noktalama İşaretleri	4	1	2	25
Edebiyatın tarihte ilişkisini belirler.	1	0	1	0
Türkçenin tarihi gelişimini inceler.	3	0	1	0
Edebiyatın dinle ilişkisini belirler.	1	0	1	0
Hazırlıklı konuşmanın aşamalarını bilir.	1	0	1	0
Türk edebiyatını dönemlere ayırır.	2	0	1	0

	Soru	Doğru	Yanlış	Boş	Net	Başarı
TYT Matematik	30	3	8	19	1,00	% 3
Cevap Anahtarı	B	DCEDEECADCAEEDEDCDDEABCEDEADDE				
Cevaplarınız		a bD E e b c Ccb e				

	S	D	Y	B%
Matematik-1	0	0	0	0
Olayların gerçekleşme sayısını toplama ve çarpma yöntemlerini kullanarak hesaplar.	2	2	0	100
n çeşit nesne ile oluşturulabilecek r li dizilişlerin (permütasyonların) kaç farklı şekilde yapılabileceğini hesaplar.	7	0	2	0
Sınırlı sayıda tekrarlayan nesnelerin dizilişlerini (permütasyonlarını) açıklayarak problemler çözer.	2	0	1	0
n elemanlı bir kümenin r tane elemanının kaç farklı şekilde seçilebileceğini hesaplar.	15	1	5	7
SAYMA VE OLASILIK	2	0	0	0
Pascal üçgenini açıklar.	2	0	0	0

	Soru	Doğru	Yanlış	Boş	Net	Başarı
Tarih-1	10	3	5	2	1,75	% 18
Coğrafya-1	10	1	8	1	-1,00	% 0
Felsefe	5	2	2	1	1,50	% 30
Din Kült. ve Ahl. Bil.	5	1	2	2	0,50	% 10
TYT Sosyal	30	7	17	6	2,75	% 9
Cevap Anahtarı	B	AEABDDBDCCBADEABDBEEEDCDBAEDDB				
Cevaplarınız		A dBeba dCBc abcaeaadb DBdEe				

	S	D	Y	B%
Tarih-1	0	0	0	0
Anadolu'ya yapılan Türk göçlerinin sosyokültürel etkilerini analiz eder.	3	0	2	0
Anadolu'daki ilk Türk siyasi teşekküllerinin birbirleriyle ve çevre devletlerle olan ilişkilerini uzlaşma ve çatışma bağları	6	3	3	50
İslam dünyasının korunması bağlamında Türkiye Selçuklu Devleti ve Eyyubi Devleti'nin Haçlılarla yaptıkları mücadeleyi	1	0	0	0
Coğrafya-1	0	0	0	0
Jeolojik zamanların özelliklerini tektonik olaylarla ilişkilendirerek açıklar.	1	0	0	0
Dünya'nın tektonik oluşumunu açıklar.	2	0	2	0
İç kuvvetleri; yer şekillerinin oluşum sürecine etkileri açısından açıklar.	4	0	4	0
Kayaçların özellikleri ile yeryüzü şekillerinin oluşum süreçlerini ilişkilendirir.	3	1	2	33
Felsefe	0	0	0	0
Felsefenin anlamını açıklar.	2	1	0	50
Felsefeyi Tanıma	3	1	2	33
Din Kült. ve Ahl. Bil.	0	0	0	0
Allah'ın insanın hayatındaki yeri ve önemini yorumlar.	2	0	1	0
Allah'ın varlığı ve birliği konusunda akli ve nakli delilleri analiz eder.	3	1	1	33

	Soru	Doğru	Yanlış	Boş	Net	Başarı
Fizik	10	3	6	1	1,50	% 15
Kimya	10	2	6	2	0,50	% 5
Biyoloji	10	2	6	2	0,50	% 5
TYT Fen	30	7	18	5	2,50	% 8
Cevap Anahtarı	B	ABDBCEBCBABBCEAEEDCEACBECEABE				
Cevaplarınız		bebBaEe Cd Beebc ccCdd cddABd				

	S	D	Y	B%
Fizik	0	0	0	0
Elektrik Akımı, Potansiyel Farkı ve Direnç	2	1	1	50
Kati bir iletkenin direncinin bağlı olduğu değişkenleri analiz eder.	2	1	1	50
Elektrik akımı, direnç ve potansiyel farkı arasındaki ilişkiyi analiz eder.	2	1	0	50
Elektrik Devreleri	3	0	3	0
Üreteçlerin seri ve paralel bağlanma gerekliliklerini açıklar.	1	0	1	0
Kimya	0	0	0	0
Kimyanın temel kanunlarını açıklar.	9	1	6	11
Mol kavramını açıklar.	1	1	0	100
Biyoloji	0	0	0	0
HÜCRE BÖLÜNMELEİ	2	0	1	0
Mitozu açıklar.	5	1	3	20
Mitotik evreyi açıklar ve bu evrede gerçekleşen olayları bilir.	2	1	1	50
Canlılarda hücre bölünmesinin gerekliliğini açıklar.	1	0	1	0

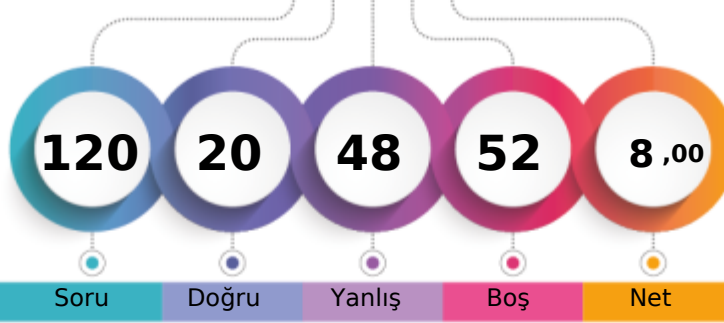

1. Öğrenci

Sizin yeriniz
(2397.)

Sonuncu Öğrenci

Soru Doğru Yanlış Boş Net

Şube Kurum İlçe İl Genel

Öğrenci Sıra No 25 144 144 144 2397 % 91,70

Sınava Katılan Öğrenci Sayısı 31 182 182 182 2614

	Soru	Doğru	Yanlış	Boş	Net	Başarı
TYT Türkçe	30	13	17	0	8,75	% 29
Cevap Anahtarı	A	DDCBDBAECDEBCCCDABDEAAEEDBCADBA				
Cevaplarınız		DeCBDDAEdedaCadeAcbeBdcDBCeDad				

	S	D	Y	B%
Türkçe	0	0	0	0
Sözcükler Arası Anlam İlişkileri	2	1	1	50
Deyimler ve Atasözleri	1	1	0	100
İki Cümleyi Karşılaştırma	1	1	0	100
Cümlede Kavramlar	1	1	0	100
Parçadaki Cümlelerin İçerik ve Özellikleri	1	0	1	0
Paragrafta Ana Düşünce (Ana Fikir)	2	2	0	100
Paragrafı İkiye Ayırma	1	0	1	0
Paragrafta Yardımcı Düşünceler	3	0	3	0
Yazım Kuralları	6	1	5	17
Noktalama İşaretleri	4	2	2	50
Edebiyatın tarihte ilişkisini belirler.	1	0	1	0
Türkçenin tarihi gelişimini inceler.	3	2	1	67
Edebiyatın dinle ilişkisini belirler.	1	1	0	100
Hazırlıklı konuşmanın aşamalarını bilir.	1	0	1	0
Türk edebiyatını dönemlere ayırır.	2	1	1	50

	Soru	Doğru	Yanlış	Boş	Net	Başarı
TYT Matematik	30	0	5	25	-1,25	% 0
Cevap Anahtarı	A	DEECADCAEEDEDDCEDEABCEDEADDECD				
Cevaplarınız		a	d	d	e	b

	S	D	Y	B%
Matematik-1	0	0	0	0
Olayların gerçekleşme sayısını toplama ve çarpma yöntemlerini kullanarak hesaplar.	2	0	1	0
n çeşit nesne ile oluşturulabilecek r li dizilişlerin (permütasyonların) kaç farklı şekilde yapılabileceğini hesaplar.	7	0	0	0
Sınırlı sayıda tekrarlayan nesnelerin dizilişlerini (permütasyonlarını) açıklayarak problemler çözer.	2	0	0	0
n elemanlı bir kümenin r tane elemanının kaç farklı şekilde seçilebileceğini hesaplar.	15	0	3	0
SAYMA VE OLASILIK	2	0	0	0
Pascal üçgenini açıklar.	2	0	1	0

	Soru	Doğru	Yanlış	Boş	Net	Başarı
Tarih-1	10	4	4	2	3,00	% 30
Coğrafya-1	10	1	9	0	-1,25	% 0
Felsefe	5	0	5	0	-1,25	% 0
Din Kült. ve Ahl. Bil.	5	0	5	0	-1,25	% 0
TYT Sosyal	30	5	23	2	-0,75	% 0
Cevap Anahtarı	A	ABDDBDCCAEDAEBDBEEBACDBEDDDBEA				
Cevaplarınız		d ecBDdCA ecedaecdAeacbbeccdde				

	S	D	Y	B%
Tarih-1	0	0	0	0
Anadolu'ya yapılan Türk göçlerinin sosyokültürel etkilerini analiz eder.	3	0	2	0
Anadolu'daki ilk Türk siyasi teşekküllerinin birbirleriyle ve çevre devletlerle olan ilişkilerini uzlaşma ve çatışma bağları	6	3	2	50
İslam dünyasının korunması bağlamında Türkiye Selçuklu Devleti ve Eyyubi Devleti'nin Haçlılarla yaptıkları mücadeleyi	1	1	0	100
Coğrafya-1	0	0	0	0
Jeolojik zamanların özelliklerini tektonik olaylarla ilişkilendirerek açıklar.	1	0	1	0
Dünya'nın tektonik oluşumunu açıklar.	2	0	2	0
İç kuvvetleri; yer şekillerinin oluşum sürecine etkileri açısından açıklar.	4	0	4	0
Kayaçların özellikleri ile yeryüzü şekillerinin oluşum süreçlerini ilişkilendirir.	3	1	2	33
Felsefe	0	0	0	0
Felsefenin anlamını açıklar.	2	0	2	0
Felsefeyi Tanıma	3	0	3	0
Din Kült. ve Ahl. Bil.	0	0	0	0
Allah'ın insanın hayatındaki yeri ve önemini yorumlar.	2	0	2	0
Allah'ın varlığı ve birliği konusunda akli ve nakli delilleri analiz eder.	3	0	3	0

	Soru	Doğru	Yanlış	Boş	Net	Başarı
Fizik	10	2	1	7	1,75	% 18
Kimya	10	0	0	10	0,00	% 0
Biyoloji	10	0	2	8	-0,50	% 0
TYT Fen	30	2	3	25	1,25	% 4
Cevap Anahtarı	A	BCECBCAABDCDEAEEDCBBCBCEBAEEA				
Cevaplarınız		Ab D e e				

	S	D	Y	B%
Fizik	0	0	0	0
Elektrik Akımı, Potansiyel Farkı ve Direnç	2	0	0	0
Kati bir iletkenin direncinin bağlı olduğu değişkenleri analiz eder.	2	0	0	0
Elektrik akımı, direnç ve potansiyel farkı arasındaki ilişkiyi analiz eder.	2	0	0	0
Elektrik Devreleri	3	2	0	67
Üreteçlerin seri ve paralel bağlanma gerekliliklerini açıklar.	1	0	1	0
Kimya	0	0	0	0
Kimyanın temel kanunlarını açıklar.	9	0	0	0
Mol kavramını açıklar.	1	0	0	0
Biyoloji	0	0	0	0
HÜCRE BÖLÜNMELEİ	2	0	0	0
Mitozu açıklar.	5	0	1	0
Mitotik evreyi açıklar ve bu evrede gerçekleşen olayları bilir.	2	0	1	0
Canlılarda hücre bölünmesinin gerekliliğini açıklar.	1	0	0	0

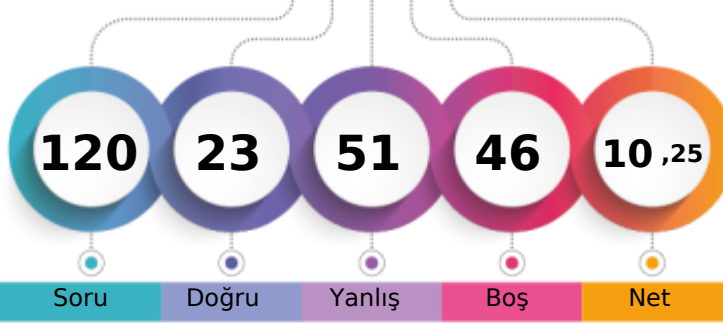

1. Öğrenci

Sizin yeriniz
(2333.)

Sonuncu Öğrenci

Soru Doğru Yanlış Boş Net

Şube Kurum İlçe İl Genel

Öğrenci Sıra No 22 134 134 134 2333 % 89,25

Sınava Katılan Öğrenci Sayısı 31 182 182 182 2614

		Soru	Doğru	Yanlış	Boş	Net	Başarı
TYT Türkçe		30	11	16	3	7,00	% 23
Cevap Anahtarı	A	DDCBDBAECDEBCCCDABDEAAEDBCADBA					
Cevaplarınız	D	eBDdcECedaaCac abEAddDBC bde					

	S	D	Y	B%
Türkçe	0	0	0	0
Sözcükler Arası Anlam İlişkileri	2	1	0	50
Deyimler ve Atasözleri	1	0	1	0
İki Cümleyi Karşılaştırma	1	1	0	100
Cümlede Kavramlar	1	1	0	100
Parçadaki Cümlelerin İçerik ve Özellikleri	1	0	1	0
Paragrafta Ana Düşünce (Ana Fikir)	2	1	1	50
Paragrafı İkiye Ayırma	1	1	0	100
Paragrafta Yardımcı Düşünceler	3	0	3	0
Yazım Kuralları	6	2	4	33
Noktalama İşaretleri	4	1	2	25
Edebiyatın tarihte ilişkisini belirler.	1	0	1	0
Türkçenin tarihi gelişimini inceler.	3	2	1	67
Edebiyatın dinle ilişkisini belirler.	1	1	0	100
Hazırlıklı konuşmanın aşamalarını bilir.	1	0	0	0
Türk edebiyatını dönemlere ayırır.	2	0	2	0

		Soru	Doğru	Yanlış	Boş	Net	Başarı
TYT Matematik		30	0	2	28	-0,50	% 0
Cevap Anahtarı	A	DEECADCAEEDEDDCEDEABCEDEADDECD					
Cevaplarınız		e b					

	S	D	Y	B%
Matematik-1	0	0	0	0
Olayların gerçekleşme sayısını toplama ve çarpma yöntemlerini kullanarak hesaplar.	2	0	0	0
n çeşit nesne ile oluşturulabilecek r li dizilişlerin (permütasyonların) kaç farklı şekilde yapılabileceğini hesaplar.	7	0	0	0
Sınırlı sayıda tekrarlayan nesnelerin dizilişlerini (permütasyonlarını) açıklayarak problemler çözer.	2	0	0	0
n elemanlı bir kümenin r tane elemanının kaç farklı şekilde seçilebileceğini hesaplar.	15	0	2	0
SAYMA VE OLASILIK	2	0	0	0
Pascal üçgenini açıklar.	2	0	0	0

		Soru	Doğru	Yanlış	Boş	Net	Başarı
Tarih-1		10	4	6	0	2,50	% 25
Coğrafya-1		10	1	8	1	-1,00	% 0
Felsefe		5	1	3	1	0,25	% 5
Din Kült. ve Ahl. Bil.		5	1	0	4	1,00	% 20
TYT Sosyal		30	7	17	6	2,75	% 9
Cevap Anahtarı	A	ABDDBDCCAEDAEBDBEEBACDBEDDDBEA					
Cevaplarınız		bBecBeCdAbbaAaeacdc cBae D					

	S	D	Y	B%
Tarih-1	0	0	0	0
Anadolu'ya yapılan Türk göçlerinin sosyokültürel etkilerini analiz eder.	3	0	3	0
Anadolu'daki ilk Türk siyasi teşekküllerinin birbirleriyle ve çevre devletlerle olan ilişkilerini uzlaşma ve çatışma bağları	6	4	2	67
İslam dünyasının korunması bağlamında Türkiye Selçuklu Devleti ve Eyyubi Devleti'nin Haçlılarla yaptıkları mücadeleyi	1	0	1	0
Coğrafya-1	0	0	0	0
Jeolojik zamanların özelliklerini tektonik olaylarla ilişkilendirerek açıklar.	1	0	1	0
Dünya'nın tektonik oluşumunu açıklar.	2	1	1	50
İç kuvvetleri; yer şekillerinin oluşum sürecine etkileri açısından açıklar.	4	0	4	0
Kayaçların özellikleri ile yeryüzü şekillerinin oluşum süreçlerini ilişkilendirir.	3	0	2	0
Felsefe	0	0	0	0
Felsefenin anlamını açıklar.	2	0	1	0
Felsefeyi Tanıma	3	1	2	33
Din Kült. ve Ahl. Bil.	0	0	0	0
Allah'ın insanın insan hayatındaki yeri ve önemini yorumlar.	2	0	0	0
Allah'ın varlığı ve birliği konusunda akli ve nakli delilleri analiz eder.	3	1	0	33

		Soru	Doğru	Yanlış	Boş	Net	Başarı
Fizik		10	1	6	3	-0,50	% 0
Kimya		10	2	2	6	1,50	% 15
Biyoloji		10	2	8	0	0,00	% 0
TYT Fen		30	5	16	9	1,00	% 3
Cevap Anahtarı	A	BCECBCAABDCDEAEEDCBCEBCEBAEEA					
Cevaplarınız		a Eee cba b b D BCdcbbedcEe					

	S	D	Y	B%
Fizik	0	0	0	0
Elektrik Akımı, Potansiyel Farkı ve Direnç	2	0	2	0
Kati bir iletkenin direncinin bağlı olduğu değişkenleri analiz eder.	2	1	0	50
Elektrik akımı, direnç ve potansiyel farkı arasındaki ilişkiyi analiz eder.	2	0	1	0
Elektrik Devreleri	3	0	2	0
Üreteçlerin seri ve paralel bağlanma gerekliliklerini açıklar.	1	0	1	0
Kimya	0	0	0	0
Kimyanın temel kanunlarını açıklar.	9	1	2	11
Mol kavramını açıklar.	1	1	0	100
Biyoloji	0	0	0	0
HÜCRE BÖLÜNMELEİ	2	1	1	50
Mitozu açıklar.	5	0	5	0
Mitotik evreyi açıklar ve bu evrede gerçekleşen olayları bilir.	2	1	1	50
Canlılarda hücre bölünmesinin gerekliliğini açıklar.	1	0	1	0

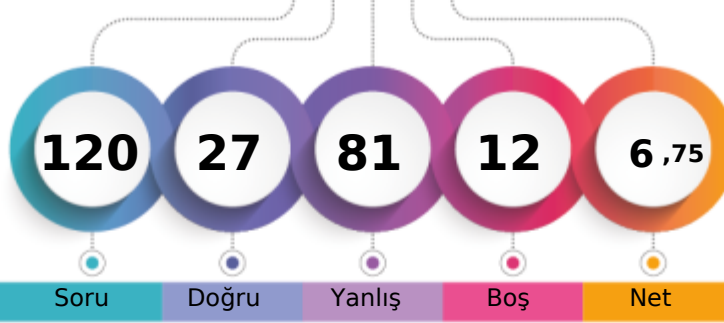

1. Öğrenci

Sizin yeriniz
(2438.)

Sonuncu Öğrenci

Şube Kurum İlçe İl Genel

Öğrenci Sıra No 26 149 149 149 2438 % 93,27

Sınava Katılan Öğrenci Sayısı 31 182 182 182 2614

		Soru	Doğru	Yanlış	Boş	Net	Başarı
TYT Türkçe		30	16	14	0	12,50	% 42
Cevap Anahtarı	A	DDCDBAECDEBCCDABDEAAEDBCADBA					
Cevaplarınız		DDdcbdAaCDEdeCCbbdbEAdEBCeDeA					

	S	D	Y	B%
Türkçe	0	0	0	0
Sözcükler Arası Anlam İlişkileri	2	2	0	100
Deyimler ve Atasözleri	1	0	1	0
İki Cümleyi Karşılaştırma	1	0	1	0
Cümlede Kavramlar	1	0	1	0
Parçadaki Cümlelerin İçerik ve Özellikleri	1	0	1	0
Paragrafta Ana Düşünce (Ana Fikir)	2	1	1	50
Paragrafı İkiye Ayırma	1	1	0	100
Paragrafta Yardımcı Düşünceler	3	2	1	67
Yazım Kuralları	6	3	3	50
Noktalama İşaretleri	4	1	3	25
Edebiyatın tarihte ilişkisini belirler.	1	1	0	100
Türkçenin tarihi gelişimini inceler.	3	2	1	67
Edebiyatın dinle ilişkisini belirler.	1	1	0	100
Hazırlıklı konuşmanın aşamalarını bilir.	1	0	1	0
Türk edebiyatını dönemlere ayırır.	2	2	0	100

		Soru	Doğru	Yanlış	Boş	Net	Başarı
TYT Matematik		30	4	14	12	0,50	% 2
Cevap Anahtarı	A	DEECADCAEEDEDDCEDEABCEDEADDECD					
Cevaplarınız		Dccbb cbE E bCbe d a b b a					

	S	D	Y	B%
Matematik-1	0	0	0	0
Olayların gerçekleşme sayısını toplama ve çarpma yöntemlerini kullanarak hesaplar.	2	1	1	50
n çeşit nesne ile oluşturulabilecek r li dizilişlerin (permütasyonların) kaç farklı şekilde yapılabileceğini hesaplar.	7	1	4	14
Sınırlı sayıda tekrarlayan nesnelerin dizilişlerini (permütasyonlarını) açıklayarak problemler çözer.	2	0	1	0
n elemanlı bir kümenin r tane elemanının kaç farklı şekilde seçilebileceğini hesaplar.	15	2	7	13
SAYMA VE OLASILIK	2	0	0	0
Pascal üçgenini açıklar.	2	0	1	0

		Soru	Doğru	Yanlış	Boş	Net	Başarı
Tarih-1		10	2	8	0	0,00	% 0
Coğrafya-1		10	0	10	0	-2,50	% 0
Felsefe		5	2	3	0	1,25	% 25
Din Kült. ve Ahl. Bil.		5	1	4	0	0,00	% 0
TYT Sosyal		30	5	25	0	-1,25	% 0
Cevap Anahtarı	A	ABDDBDCCAEDAEBDBEEBACDBEDDDBEA					
Cevaplarınız		bdaccbCbAdbadeeeebcccdCdcacDbccc					

	S	D	Y	B%
Tarih-1	0	0	0	0
Anadolu'ya yapılan Türk göçlerinin sosyokültürel etkilerini analiz eder.	3	0	3	0
Anadolu'daki ilk Türk siyasi teşekküllerinin birbirleriyle ve çevre devletlerle olan ilişkilerini uzlaşma ve çatışma bağları	6	2	4	33
İslam dünyasının korunması bağlamında Türkiye Selçuklu Devleti ve Eyyubi Devleti'nin Haçlılarla yaptıkları mücadeleyi	1	0	1	0
Coğrafya-1	0	0	0	0
Jeolojik zamanların özelliklerini tektonik olaylarla ilişkilendirerek açıklar.	1	0	1	0
Dünya'nın tektonik oluşumunu açıklar.	2	0	2	0
İç kuvvetleri; yer şekillerinin oluşum sürecine etkileri açısından açıklar.	4	0	4	0
Kayaçların özellikleri ile yeryüzü şekillerinin oluşum süreçlerini ilişkilendirir.	3	0	3	0
Felsefe	0	0	0	0
Felsefenin anlamını açıklar.	2	2	0	100
Felsefeyi Tanıma	3	0	3	0
Din Kült. ve Ahl. Bil.	0	0	0	0
Allah'ın insanın insan hayatındaki yeri ve önemini yorumlar.	2	1	1	50
Allah'ın varlığı ve birliği konusunda akli ve nakli delilleri analiz eder.	3	0	3	0

		Soru	Doğru	Yanlış	Boş	Net	Başarı
Fizik		10	0	10	0	-2,50	% 0
Kimya		10	1	9	0	-1,25	% 0
Biyoloji		10	1	9	0	-1,25	% 0
TYT Fen		30	2	28	0	-5,00	% 0
Cevap Anahtarı	A	BCECBCAABDCDEAEEDCBBCBCEBAEEA					
Cevaplarınız		aacddbedcedcbeEdcaeadBbbddbadb					

	S	D	Y	B%
Fizik	0	0	0	0
Elektrik Akımı, Potansiyel Farkı ve Direnç	2	0	2	0
Kati bir iletkenin direncinin bağlı olduğu değişkenleri analiz eder.	2	0	2	0
Elektrik akımı, direnç ve potansiyel farkı arasındaki ilişkiyi analiz eder.	2	0	2	0
Elektrik Devreleri	3	0	3	0
Üreteçlerin seri ve paralel bağlanma gerekliliklerini açıklar.	1	0	1	0
Kimya	0	0	0	0
Kimyanın temel kanunlarını açıklar.	9	1	8	11
Mol kavramını açıklar.	1	0	1	0
Biyoloji	0	0	0	0
HÜCRE BÖLÜNMELEİ	2	0	2	0
Mitozu açıklar.	5	1	4	20
Mitotik evreyi açıklar ve bu evrede gerçekleşen olayları bilir.	2	0	2	0
Canlılarda hücre bölünmesinin gerekliliğini açıklar.	1	0	1	0

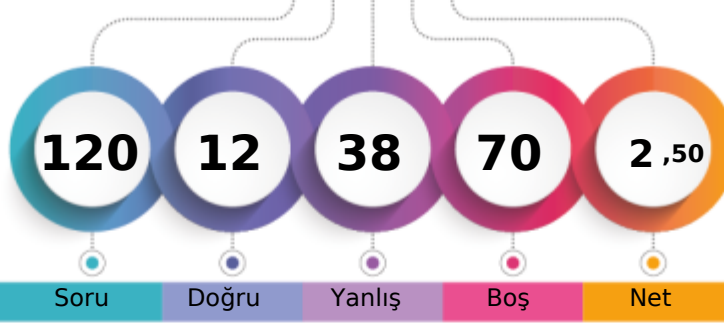

1. Öğrenci

Sizin yeriniz
(2531.)

Sonuncu Öğrenci

Soru Doğru Yanlış Boş Net

Şube Kurum İlçe İl Genel

Öğrenci Sıra No 30 168 168 168 2531 % 96,82

Sınava Katılan Öğrenci Sayısı 31 182 182 182 2614

		Soru	Doğru	Yanlış	Boş	Net	Başarı
TYT Türkçe		30	3	8	19	1,00	% 3
Cevap Anahtarı	A	DDCBDBAECDEBCCCDABDEAAEDBCADBA					
Cevaplarınız		D	dBe	cCb	e	a	ae

	S	D	Y	B%
Türkçe	0	0	0	0
Sözcükler Arası Anlam İlişkileri	2	1	0	50
Deyimler ve Atasözleri	1	0	1	0
İki Cümleyi Karşılaştırma	1	1	0	100
Cümlede Kavramlar	1	0	1	0
Parçadaki Cümlelerin İçerik ve Özellikleri	1	0	0	0
Paragrafta Ana Düşünce (Ana Fikir)	2	0	0	0
Paragrafı İkiye Ayırma	1	0	0	0
Paragrafta Yardımcı Düşünceler	3	0	0	0
Yazım Kuralları	6	1	2	17
Noktalama İşaretleri	4	0	1	0
Edebiyatın tarihte ilişkisini belirler.	1	0	0	0
Türkçenin tarihi gelişimini inceler.	3	0	2	0
Edebiyatın dinle ilişkisini belirler.	1	0	0	0
Hazırlıklı konuşmanın aşamalarını bilir.	1	0	0	0
Türk edebiyatını dönemlere ayırır.	2	0	1	0

		Soru	Doğru	Yanlış	Boş	Net	Başarı
TYT Matematik		30	3	13	14	-0,25	% 0
Cevap Anahtarı	A	DEECADCAEEDDEDDCEDEABCEDEADDECD					
Cevaplarınız		bbb	bD	d	cad	b	ec Ee Ca

	S	D	Y	B%
Matematik-1	0	0	0	0
Olayların gerçekleşme sayısını toplama ve çarpma yöntemlerini kullanarak hesaplar.	2	0	2	0
n çeşit nesne ile oluşturulabilecek r li dizilişlerin (permütasyonların) kaç farklı şekilde yapılabileceğini hesaplar.	7	1	3	14
Sınırlı sayıda tekrarlayan nesnelerin dizilişlerini (permütasyonlarını) açıklayarak problemler çözer.	2	1	1	50
n elemanlı bir kümenin r tane elemanının kaç farklı şekilde seçilebileceğini hesaplar.	15	1	7	7
SAYMA VE OLASILIK	2	0	0	0
Pascal üçgenini açıklar.	2	0	0	0

		Soru	Doğru	Yanlış	Boş	Net	Başarı
Tarih-1		10	1	1	8	0,75	% 8
Coğrafya-1		10	1	4	5	0,00	% 0
Felsefe		5	3	1	1	2,75	% 55
Din Kült. ve Ahl. Bil.		5	0	1	4	-0,25	% 0
TYT Sosyal		30	5	7	18	3,25	% 11
Cevap Anahtarı	A	ABDDBDCCAEDAEBDBEEBACDBEDDDBEA					
Cevaplarınız		B	d	Eeca	e	eD	EDA

	S	D	Y	B%
Tarih-1	0	0	0	0
Anadolu'ya yapılan Türk göçlerinin sosyokültürel etkilerini analiz eder.	3	0	0	0
Anadolu'daki ilk Türk siyasi teşekküllerinin birbirleriyle ve çevre devletlerle olan ilişkilerini uzlaşma ve çatışma bağları	6	1	1	17
İslam dünyasının korunması bağlamında Türkiye Selçuklu Devleti ve Eyyubi Devleti'nin Haçlılarla yaptıkları mücadeleyi	1	0	0	0
Coğrafya-1	0	0	0	0
Jeolojik zamanların özelliklerini tektonik olaylarla ilişkilendirerek açıklar.	1	0	0	0
Dünya'nın tektonik oluşumunu açıklar.	2	1	1	50
İç kuvvetleri; yer şekillerinin oluşum sürecine etkileri açısından açıklar.	4	0	2	0
Kayaçların özellikleri ile yeryüzü şekillerinin oluşum süreçlerini ilişkilendirir.	3	0	1	0
Felsefe	0	0	0	0
Felsefenin anlamını açıklar.	2	1	1	50
Felsefeyi Tanıma	3	2	0	67
Din Kült. ve Ahl. Bil.	0	0	0	0
Allah'ın insanın insan hayatındaki yeri ve önemini yorumlar.	2	0	1	0
Allah'ın varlığı ve birliği konusunda akli ve nakli delilleri analiz eder.	3	0	0	0

		Soru	Doğru	Yanlış	Boş	Net	Başarı
Fizik		10	1	3	6	0,25	% 3
Kimya		10	0	0	10	0,00	% 0
Biyoloji		10	0	7	3	-1,75	% 0
TYT Fen		30	1	10	19	-1,50	% 0
Cevap Anahtarı	A	BCECBCAABDCDEAEEDCBBCBCEBAEEA					
Cevaplarınız		Ba	bc		cbbbabc		

	S	D	Y	B%
Fizik	0	0	0	0
Elektrik Akımı, Potansiyel Farkı ve Direnç	2	1	0	50
Kati bir iletkenin direncinin bağlı olduğu değişkenleri analiz eder.	2	0	1	0
Elektrik akımı, direnç ve potansiyel farkı arasındaki ilişkiyi analiz eder.	2	0	0	0
Elektrik Devreleri	3	0	1	0
Üreteçlerin seri ve paralel bağlanma gerekliliklerini açıklar.	1	0	1	0
Kimya	0	0	0	0
Kimyanın temel kanunlarını açıklar.	9	0	0	0
Mol kavramını açıklar.	1	0	0	0
Biyoloji	0	0	0	0
HÜCRE BÖLÜNMELEİ	2	0	1	0
Mitozu açıklar.	5	0	4	0
Mitotik evreyi açıklar ve bu evrede gerçekleşen olayları bilir.	2	0	1	0
Canlılarda hücre bölünmesinin gerekliliğini açıklar.	1	0	1	0

BATMAN / BATMAN MERKEZ
FARABI ANADOLU LİSESİ

10B - 404
BEYZANUR TÜRK

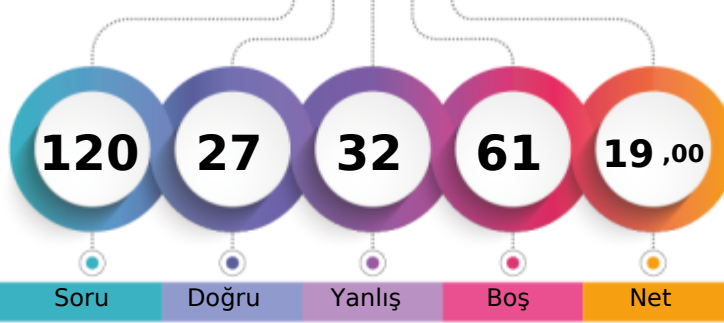

1. Öğrenci

Sizin yeriniz
(1939.)

Sonuncu Öğrenci

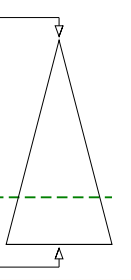

Soru Doğru Yanlış Boş Net

Şube Kurum İlçe İl Genel

Öğrenci Sıra No 9 68 68 68 1939 % 74,18

Sınava Katılan Öğrenci Sayısı 31 182 182 182 2614

		Soru	Doğru	Yanlış	Boş	Net	Başarı
TYT Türkçe		30	11	12	7	8,00	% 27
Cevap Anahtarı	B	EBDDCBDBAEAACDCDDABDEDBEADBCA					
Cevaplarınız		EaDadeDdAEA beCe Bcbe Ed B A					

	S	D	Y	B%
Türkçe	0	0	0	0
Sözcükler Arası Anlam İlişkileri	2	1	1	50
Deyimler ve Atasözleri	1	0	1	0
İki Cümleyi Karşılaştırma	1	0	1	0
Cümlede Kavramlar	1	1	0	100
Parçadaki Cümlelerin İçerik ve Özellikleri	1	0	1	0
Paragrafta Ana Düşünce (Ana Fikir)	2	2	0	100
Paragrafı İkiye Ayırma	1	0	0	0
Paragrafta Yardımcı Düşünceler	3	1	0	33
Yazım Kuralları	6	2	4	33
Noktalama İşaretleri	4	1	2	25
Edebiyatın tarihte ilişkisini belirler.	1	1	0	100
Türkçenin tarihi gelişimini inceler.	3	0	0	0
Edebiyatın dinle ilişkisini belirler.	1	1	0	100
Hazırlıklı konuşmanın aşamalarını bilir.	1	1	0	100
Türk edebiyatını dönemlere ayırır.	2	0	2	0

		Soru	Doğru	Yanlış	Boş	Net	Başarı
TYT Matematik		30	2	3	25	1,25	% 4
Cevap Anahtarı	B	DCEDEECADCAEEDEDCDDEABCEDEADDE					
Cevaplarınız		aE a D a					

	S	D	Y	B%
Matematik-1	0	0	0	0
Olayların gerçekleşme sayısını toplama ve çarpma yöntemlerini kullanarak hesaplar.	2	1	0	50
n çeşit nesne ile oluşturulabilecek r li dizilişlerin (permütasyonların) kaç farklı şekilde yapılabileceğini hesaplar.	7	0	2	0
Sınırlı sayıda tekrarlayan nesnelerin dizilişlerini (permütasyonlarını) açıklayarak problemler çözer.	2	0	0	0
n elemanlı bir kümenin r tane elemanının kaç farklı şekilde seçilebileceğini hesaplar.	15	1	1	7
SAYMA VE OLASILIK	2	0	0	0
Pascal üçgenini açıklar.	2	0	0	0

		Soru	Doğru	Yanlış	Boş	Net	Başarı
Tarih-1		10	2	5	3	0,75	% 8
Coğrafya-1		10	3	2	5	2,50	% 25
Felsefe		5	4	1	0	3,75	% 75
Din Kült. ve Ahl. Bil.		5	2	3	0	1,25	% 25
TYT Sosyal		30	11	11	8	8,25	% 28
Cevap Anahtarı	B	AEABDDBDCCBADEABDBEEDDCBAEDDB					
Cevaplarınız		beBecaD Db B EcEDCCdcDDe					

	S	D	Y	B%
Tarih-1	0	0	0	0
Anadolu'ya yapılan Türk göçlerinin sosyokültürel etkilerini analiz eder.	3	0	3	0
Anadolu'daki ilk Türk siyasi teşekküllerinin birbirleriyle ve çevre devletlerle olan ilişkilerini uzlaşma ve çatışma bağları	6	1	2	17
İslam dünyasının korunması bağlamında Türkiye Selçuklu Devleti ve Eyyubi Devleti'nin Haçlılarla yaptıkları mücadeleyi	1	1	0	100
Coğrafya-1	0	0	0	0
Jeolojik zamanların özelliklerini tektonik olaylarla ilişkilendirerek açıklar.	1	1	0	100
Dünya'nın tektonik oluşumunu açıklar.	2	0	1	0
İç kuvvetleri; yer şekillerinin oluşum sürecine etkileri açısından açıklar.	4	2	1	50
Kayaçların özellikleri ile yeryüzü şekillerinin oluşum süreçlerini ilişkilendirir.	3	0	0	0
Felsefe	0	0	0	0
Felsefenin anlamını açıklar.	2	2	0	100
Felsefeyi Tanıma	3	2	1	67
Din Kült. ve Ahl. Bil.	0	0	0	0
Allah'ın insanın insan hayatındaki yeri ve önemini yorumlar.	2	1	1	50
Allah'ın varlığı ve birliği konusunda akli ve nakli delilleri analiz eder.	3	1	2	33

		Soru	Doğru	Yanlış	Boş	Net	Başarı
Fizik		10	1	3	6	0,25	% 3
Kimya		10	1	1	8	0,75	% 8
Biyoloji		10	1	2	7	0,50	% 5
TYT Fen		30	3	6	21	1,50	% 5
Cevap Anahtarı	B	ABDBCEBCBABBCEAEEDCEACBECEABE					
Cevaplarınız		ac Ea C b E ac					

	S	D	Y	B%
Fizik	0	0	0	0
Elektrik Akımı, Potansiyel Farkı ve Direnç	2	0	1	0
Kati bir iletkenin direncinin bağlı olduğu değişkenleri analiz eder.	2	1	0	50
Elektrik akımı, direnç ve potansiyel farkı arasındaki ilişkiyi analiz eder.	2	0	0	0
Elektrik Devreleri	3	0	2	0
Üreteçlerin seri ve paralel bağlanma gerekliliklerini açıklar.	1	0	0	0
Kimya	0	0	0	0
Kimyanın temel kanunlarını açıklar.	9	1	1	11
Mol kavramını açıklar.	1	0	0	0
Biyoloji	0	0	0	0
HÜCRE BÖLÜNMELEİ	2	0	0	0
Mitozu açıklar.	5	0	0	0
Mitotik evreyi açıklar ve bu evrede gerçekleşen olayları bilir.	2	1	1	50
Canlılarda hücre bölünmesinin gerekliliğini açıklar.	1	0	1	0

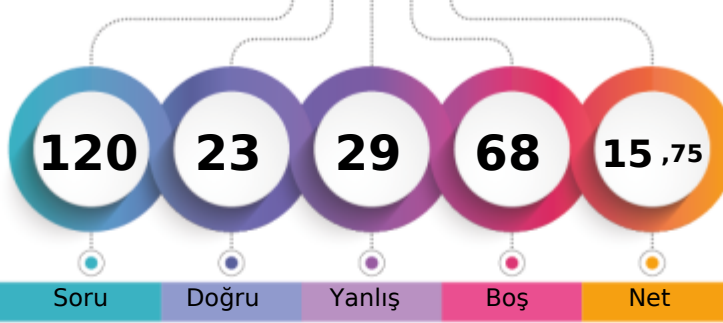

1. Öğrenci

Sizin yeriniz
(2110.)

Sonuncu Öğrenci

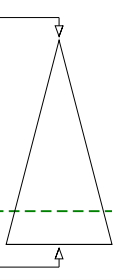

Soru Doğru Yanlış Boş Net

Şube Kurum İlçe İl Genel

Öğrenci Sıra No 14 93 93 93 2110 % 80,72

Sınava Katılan Öğrenci Sayısı 31 182 182 182 2614

		Soru	Doğru	Yanlış	Boş	Net	Başarı
TYT Türkçe		30	10	11	9	7,25	% 24
Cevap Anahtarı	B	EBDDCBDBAEACDCCDABDEDBEADBCA					
Cevaplarınız		aBDDdBDBAd Aacb b a de d D A					

	S	D	Y	B%
Türkçe	0	0	0	0
Sözcükler Arası Anlam İlişkileri	2	2	0	100
Deyimler ve Atasözleri	1	0	1	0
İki Cümleyi Karşılaştırma	1	1	0	100
Cümlede Kavramlar	1	1	0	100
Parçadaki Cümlelerin İçerik ve Özellikleri	1	1	0	100
Paragrafa Ana Düşünce (Ana Fikir)	2	1	1	50
Paragrafı İkiye Ayırma	1	0	1	0
Paragrafa Yardımcı Düşünceler	3	1	2	33
Yazım Kuralları	6	1	2	17
Noktalama İşaretleri	4	0	2	0
Edebiyatın tarihte gelişimini belirler.	1	0	1	0
Türkçenin tarihi gelişimini inceler.	3	1	0	33
Edebiyatın dinle gelişimini belirler.	1	0	0	0
Hazırlıklı konuşmanın aşamalarını bilir.	1	1	0	100
Türk edebiyatını dönemlere ayırır.	2	0	1	0

		Soru	Doğru	Yanlış	Boş	Net	Başarı
TYT Matematik		30	0	1	29	-0,25	% 0
Cevap Anahtarı	B	DCEDEECADCAEEDEDCDDEABCEDEADDE					
Cevaplarınız		c					

	S	D	Y	B%
Matematik-1	0	0	0	0
Olayların gerçekleşme sayısını toplama ve çarpma yöntemlerini kullanarak hesaplar.	2	0	0	0
n çeşit nesne ile oluşturulabilecek r li dizilişlerin (permütasyonların) kaç farklı şekilde yapılabileceğini hesaplar.	7	0	0	0
Sınırlı sayıda tekrarlayan nesnelerin dizilişlerini (permütasyonlarını) açıklayarak problemler çözer.	2	0	0	0
n elemanlı bir kümenin r tane elemanının kaç farklı şekilde seçilebileceğini hesaplar.	15	0	1	0
SAYMA VE OLASILIK	2	0	0	0
Pascal üçgenini açıklar.	2	0	0	0

		Soru	Doğru	Yanlış	Boş	Net	Başarı
Tarih-1		10	4	2	4	3,50	% 35
Coğrafya-1		10	2	6	2	0,50	% 5
Felsefe		5	2	0	3	2,00	% 40
Din Kült. ve Ahl. Bil.		5	1	0	4	1,00	% 20
TYT Sosyal		30	9	8	13	7,00	% 23
Cevap Anahtarı	B	AEABDDBDCCBADEABDBEEEDCDBAEDDB					
Cevaplarınız		A bBD B dce Ebae Ed DB D					

	S	D	Y	B%
Tarih-1	0	0	0	0
Anadolu'ya yapılan Türk göçlerinin sosyokültürel etkilerini analiz eder.	3	1	1	33
Anadolu'daki ilk Türk siyasi teşekküllerinin birbirleriyle ve çevre devletlerle olan ilişkilerini uzlaşma ve çatışma bağları	6	3	1	50
İslam dünyasının korunması bağlamında Türkiye Selçuklu Devleti ve Eyyubi Devleti'nin Haçlılarla yaptıkları mücadeleyi	1	0	0	0
Coğrafya-1	0	0	0	0
Jeolojik zamanların özelliklerini tektonik olaylarla ilişkilendirerek açıklar.	1	0	0	0
Dünya'nın tektonik oluşumunu açıklar.	2	1	1	50
İç kuvvetleri; yer şekillerinin oluşum sürecine etkileri açısından açıklar.	4	1	3	25
Kayaçların özellikleri ile yeryüzü şekillerinin oluşum süreçlerini ilişkilendirir.	3	0	2	0
Felsefe	0	0	0	0
Felsefenin anlamını açıklar.	2	1	0	50
Felsefeyi Tanıma	3	1	0	33
Din Kült. ve Ahl. Bil.	0	0	0	0
Allah'ın insanın hayatındaki yeri ve önemini yorumlar.	2	1	0	50
Allah'ın varlığı ve birliği konusunda akli ve nakli delilleri analiz eder.	3	0	0	0

		Soru	Doğru	Yanlış	Boş	Net	Başarı
Fizik		10	1	6	3	-0,50	% 0
Kimya		10	1	3	6	0,25	% 3
Biyoloji		10	2	0	8	2,00	% 20
TYT Fen		30	4	9	17	1,75	% 6
Cevap Anahtarı	B	ABDBCEBCBABBCEAEEDCEACBECEABE					
Cevaplarınız		baa adC b Bb cc E B					

	S	D	Y	B%
Fizik	0	0	0	0
Elektrik Akımı, Potansiyel Farkı ve Direnç	2	1	0	50
Kati bir iletkenin direncinin bağlı olduğu değişkenleri analiz eder.	2	0	2	0
Elektrik akımı, direnç ve potansiyel farkı arasındaki ilişkiyi analiz eder.	2	0	1	0
Elektrik Devreleri	3	0	2	0
Üreteçlerin seri ve paralel bağlanma gerekliliklerini açıklar.	1	0	1	0
Kimya	0	0	0	0
Kimyanın temel kanunlarını açıklar.	9	0	3	0
Mol kavramını açıklar.	1	1	0	100
Biyoloji	0	0	0	0
HÜCRE BÖLÜNMELEİ	2	0	0	0
Mitozu açıklar.	5	0	0	0
Mitotik evreyi açıklar ve bu evrede gerçekleşen olayları bilir.	2	2	0	100
Canlılarda hücre bölünmesinin gerekliliğini açıklar.	1	0	0	0

10. SINIF KDS 1

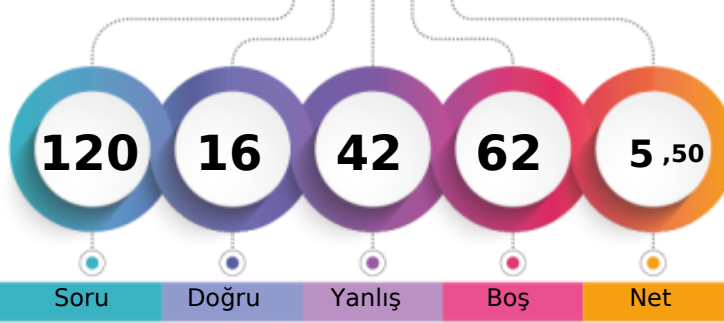

157,861 % 94,11

BATMAN / BATMAN MERKEZ
FARABI ANADOLU LİSESİ10B - 1029
BÜŞRA EVİZ

1. Öğrenci

Sizin yeriniz
(2460.)

Sonuncu Öğrenci

Net

Şube Kurum İlçe İl Genel

Öğrenci Sıra No 27 157 157 157 2460 % 94,11

Sınava Katılan Öğrenci Sayısı 31 182 182 182 2614

	Soru	Doğru	Yanlış	Boş	Net	Başarı
TYT Türkçe	30	7	7	16	5,25	% 18
Cevap Anahtarı	B	EBDDCBDBAEAACDCDDABDEDBEADBCA				
Cevaplarınız		bc	C D c	a Cb Bc De	B A	

	S	D	Y	B%
Türkçe	0	0	0	0
Sözcükler Arası Anlam İlişkileri	2	0	0	0
Deyimler ve Atasözleri	1	1	0	100
İki Cümleyi Karşılaştırma	1	0	0	0
Cümlede Kavramlar	1	1	0	100
Parçadaki Cümlelerin İçerik ve Özellikleri	1	0	0	0
Paragrafta Ana Düşünce (Ana Fikir)	2	0	1	0
Paragrafı İkiye Ayırma	1	0	0	0
Paragrafta Yardımcı Düşünceler	3	0	1	0
Yazım Kuralları	6	1	3	17
Noktalama İşaretleri	4	1	1	25
Edebiyatın tarihte ilişkisini belirler.	1	0	0	0
Türkçenin tarihi gelişimini inceler.	3	0	1	0
Edebiyatın dinle ilişkisini belirler.	1	1	0	100
Hazırlıklı konuşmanın aşamalarını bilir.	1	1	0	100
Türk edebiyatını dönemlere ayırır.	2	1	0	50

	Soru	Doğru	Yanlış	Boş	Net	Başarı
TYT Matematik	30	1	6	23	-0,50	% 0
Cevap Anahtarı	B	DCEDEECADCAEEDEDCDDDEABCEDEADDE				
Cevaplarınız		c	b a	e b	a D	

	S	D	Y	B%
Matematik-1	0	0	0	0
Olayların gerçekleşme sayısını toplama ve çarpma yöntemlerini kullanarak hesaplar.	2	0	1	0
n çeşit nesne ile oluşturulabilecek r li dizilişlerin (permütasyonların) kaç farklı şekilde yapılabileceğini hesaplar.	7	0	2	0
Sınırlı sayıda tekrarlayan nesnelerin dizilişlerini (permütasyonlarını) açıklayarak problemler çözer.	2	0	0	0
n elemanlı bir kümenin r tane elemanının kaç farklı şekilde seçilebileceğini hesaplar.	15	1	3	7
SAYMA VE OLASILIK	2	0	0	0
Pascal üçgenini açıklar.	2	0	0	0

	Soru	Doğru	Yanlış	Boş	Net	Başarı
Tarih-1	10	1	5	4	-0,25	% 0
Coğrafya-1	10	0	5	5	-1,25	% 0
Felsefe	5	3	0	2	3,00	% 60
Din Kült. ve Ahl. Bil.	5	0	4	1	-1,00	% 0
TYT Sosyal	30	4	14	12	0,50	% 2
Cevap Anahtarı	B	AEABDDBDCCBADEABDBEEEDCDBAEDDB				
Cevaplarınız		be	e B	adc	d cd dED D dc	ae

	S	D	Y	B%
Tarih-1	0	0	0	0
Anadolu'ya yapılan Türk göçlerinin sosyokültürel etkilerini analiz eder.	3	0	3	0
Anadolu'daki ilk Türk siyasi teşekküllerinin birbirleriyle ve çevre devletlerle olan ilişkilerini uzlaşma ve çatışma bağları	6	1	2	17
İslam dünyasının korunması bağlamında Türkiye Selçuklu Devleti ve Eyyubi Devleti'nin Haçlılarla yaptıkları mücadeleyi	1	0	0	0
Coğrafya-1	0	0	0	0
Jeolojik zamanların özelliklerini tektonik olaylarla ilişkilendirerek açıklar.	1	0	0	0
Dünya'nın tektonik oluşumunu açıklar.	2	0	1	0
İç kuvvetleri; yer şekillerinin oluşum sürecine etkileri açısından açıklar.	4	0	2	0
Kayaçların özellikleri ile yeryüzü şekillerinin oluşum süreçlerini ilişkilendirir.	3	0	2	0
Felsefe	0	0	0	0
Felsefenin anlamını açıklar.	2	1	0	50
Felsefeyi Tanıma	3	2	0	67
Din Kült. ve Ahl. Bil.	0	0	0	0
Allah'ın insan hayatındaki yeri ve önemini yorumlar.	2	0	2	0
Allah'ın varlığı ve birliği konusunda akli ve nakli delilleri analiz eder.	3	0	2	0

	Soru	Doğru	Yanlış	Boş	Net	Başarı
Fizik	10	1	5	4	-0,25	% 0
Kimya	10	1	4	5	0,00	% 0
Biyoloji	10	2	6	2	0,50	% 5
TYT Fen	30	4	15	11	0,25	% 1
Cevap Anahtarı	B	ABDBCEBCBABBCEAEEDCEACBECEABE				
Cevaplarınız		bee	aE	e aBb	c d EdC	badda

	S	D	Y	B%
Fizik	0	0	0	0
Elektrik Akımı, Potansiyel Farkı ve Direnç	2	0	0	0
Kati bir iletkenin direncinin bağlı olduğu değişkenleri analiz eder.	2	1	1	50
Elektrik akımı, direnç ve potansiyel farkı arasındaki ilişkiyi analiz eder.	2	0	1	0
Elektrik Devreleri	3	0	2	0
Üreteçlerin seri ve paralel bağlanma gerekliliklerini açıklar.	1	0	1	0
Kimya	0	0	0	0
Kimyanın temel kanunlarını açıklar.	9	0	4	0
Mol kavramını açıklar.	1	1	0	100
Biyoloji	0	0	0	0
HÜCRE BÖLÜNMELEİ	2	1	1	50
Mitozu açıklar.	5	0	3	0
Mitotik evreyi açıklar ve bu evrede gerçekleşen olayları bilir.	2	1	1	50
Canlılarda hücre bölünmesinin gerekliliğini açıklar.	1	0	1	0

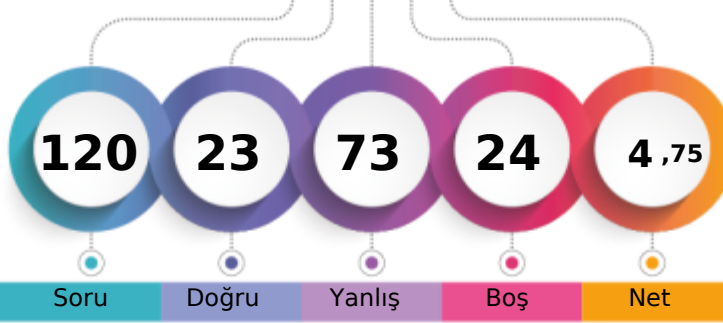

1. Öğrenci

Sizin yeriniz
(2484.)

Sonuncu Öğrenci

Soru

Doğru

Yanlış

Boş

Net

Şube

Kurum

İlçe

İl

Genel

Öğrenci Sıra No

28

162

162

162

2484 % 95,03

Sınava Katılan Öğrenci Sayısı

31

182

182

182

2614

		Soru	Doğru	Yanlış	Boş	Net	Başarı
TYT Türkçe		30	10	16	4	6,00	% 20
Cevap Anahtarı	B	EBDDCBDBAEACDCCDABDEDBEADBCA					
Cevaplarınız		DbABDdAEcAdDaaa abEbcDAdedc					

S	D	Y	B%
0	0	0	0
2	1	1	50
1	0	1	0
1	1	0	100
1	1	0	100
1	0	1	0
2	2	0	100
1	0	1	0
3	2	0	67
6	0	4	0
4	1	2	25
1	0	1	0
3	1	2	33
1	0	1	0
1	0	1	0
2	1	1	50

		Soru	Doğru	Yanlış	Boş	Net	Başarı
TYT Matematik		30	3	15	12	-0,75	% 0
Cevap Anahtarı	B	DCEDEECADCAEEDDCDDEABCEDEADDE					
Cevaplarınız		bdcba baeEbCa d adaa D					

S	D	Y	B%
0	0	0	0
2	0	2	0
7	0	5	0
2	0	0	0
15	2	6	13
2	0	1	0
2	1	1	50

		Soru	Doğru	Yanlış	Boş	Net	Başarı
Tarih-1		10	3	6	1	1,50	% 15
Coğrafya-1		10	2	5	3	0,75	% 8
Felsefe		5	0	5	0	-1,25	% 0
Din Kült. ve Ahl. Bil.		5	1	4	0	0,00	% 0
TYT Sosyal		30	6	20	4	1,00	% 3
Cevap Anahtarı	B	AEABDDBDCCBADEABDBEEDDCBAEDDB					
Cevaplarınız		bcABbd cddeAbbd D cbbaccbcDbc					

S	D	Y	B%
0	0	0	0
3	1	2	33
6	2	3	33
1	0	1	0
0	0	0	0
1	0	1	0
2	0	2	0
4	1	1	25
3	1	1	33
0	0	0	0
2	0	2	0
3	0	3	0
0	0	0	0
2	0	2	0
3	1	2	33

		Soru	Doğru	Yanlış	Boş	Net	Başarı
Fizik		10	0	9	1	-2,25	% 0
Kimya		10	4	4	2	3,00	% 30
Biyoloji		10	0	9	1	-2,25	% 0
TYT Fen		30	4	22	4	-1,50	% 0
Cevap Anahtarı	B	ABDBCEBCBABBCEAEEDCEACBECEABE					
Cevaplarınız		babeace bb BebceE Dcde ecebedc					

S	D	Y	B%
0	0	0	0
2	0	2	0
2	0	2	0
2	0	1	0
3	0	3	0
1	0	1	0
0	0	0	0
9	3	4	33
1	1	0	100
0	0	0	0
2	0	1	0
5	0	5	0
2	0	2	0
1	0	1	0

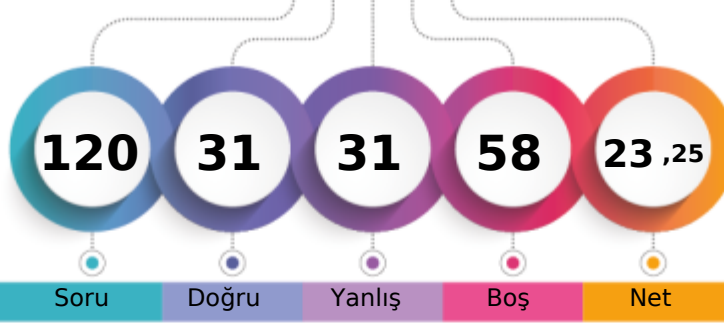

1. Öğrenci

Sizin yeriniz
(1718.)

Sonuncu Öğrenci

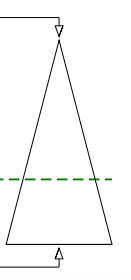

Soru Doğru Yanlış Boş Net

Şube Kurum İlçe İl Genel

Öğrenci Sıra No 6 42 42 42 1718 % 65,72

Sınava Katılan Öğrenci Sayısı 31 182 182 182 2614

		Soru	Doğru	Yanlış	Boş	Net	Başarı
TYT Türkçe		30	13	9	8	10,75	% 36
Cevap Anahtarı	A	DDCBDBAECDEBCCCDABDEAAEDBCADBA					
Cevaplarınız		D dBDcAECDEad CbcBDbAAad b					

	S	D	Y	B%
Türkçe	0	0	0	0
Sözcükler Arası Anlam İlişkileri	2	1	0	50
Deyimler ve Atasözleri	1	0	1	0
İki Cümleyi Karşılaştırma	1	1	0	100
Cümlede Kavramlar	1	1	0	100
Parçadaki Cümlelerin İçerik ve Özellikleri	1	0	1	0
Paragrafta Ana Düşünce (Ana Fikir)	2	2	0	100
Paragrafı İkiye Ayırma	1	1	0	100
Paragrafta Yardımcı Düşünceler	3	3	0	100
Yazım Kuralları	6	2	3	33
Noktalama İşaretleri	4	2	2	50
Edebiyatın tarihte ilişkisini belirler.	1	0	1	0
Türkçenin tarihi gelişimini inceler.	3	0	0	0
Edebiyatın dinle ilişkisini belirler.	1	0	0	0
Hazırlıklı konuşmanın aşamalarını bilir.	1	0	0	0
Türk edebiyatını dönemlere ayırır.	2	0	1	0

		Soru	Doğru	Yanlış	Boş	Net	Başarı
TYT Matematik		30	6	6	18	4,50	% 15
Cevap Anahtarı	A	DEECADCAEEDEDDCEDEABCEDEADDECD					
Cevaplarınız		DEECAa cb ed b c					

	S	D	Y	B%
Matematik-1	0	0	0	0
Olayların gerçekleşme sayısını toplama ve çarpma yöntemlerini kullanarak hesaplar.	2	2	0	100
n çeşit nesne ile oluşturulabilecek r li dizilişlerin (permütasyonların) kaç farklı şekilde yapılabileceğini hesaplar.	7	2	0	29
Sınırlı sayıda tekrarlayan nesnelerin dizilişlerini (permütasyonlarını) açıklayarak problemler çözer.	2	1	1	50
n elemanlı bir kümenin r tane elemanının kaç farklı şekilde seçilebileceğini hesaplar.	15	1	4	7
SAYMA VE OLASILIK	2	0	0	0
Pascal üçgenini açıklar.	2	0	1	0

		Soru	Doğru	Yanlış	Boş	Net	Başarı
Tarih-1		10	1	1	8	0,75	% 8
Coğrafya-1		10	0	2	8	-0,50	% 0
Felsefe		5	3	2	0	2,50	% 50
Din Kült. ve Ahl. Bil.		5	2	2	1	1,50	% 30
TYT Sosyal		30	6	7	17	4,25	% 14
Cevap Anahtarı	A	ABDDBDCCAEDAEBDBEEBACDBEDDDBEA					
Cevaplarınız		Ae da CDabDD acA					

	S	D	Y	B%
Tarih-1	0	0	0	0
Anadolu'ya yapılan Türk göçlerinin sosyokültürel etkilerini analiz eder.	3	1	0	33
Anadolu'daki ilk Türk siyasi teşekküllerinin birbirleriyle ve çevre devletlerle olan ilişkilerini uzlaşma ve çatışma bağları	6	0	1	0
İslam dünyasının korunması bağlamında Türkiye Selçuklu Devleti ve Eyyubi Devleti'nin Haçlılarla yaptıkları mücadeleyi	1	0	0	0
Coğrafya-1	0	0	0	0
Jeolojik zamanların özelliklerini tektonik olaylarla ilişkilendirerek açıklar.	1	0	0	0
Dünya'nın tektonik oluşumunu açıklar.	2	0	0	0
İç kuvvetleri; yer şekillerinin oluşum sürecine etkileri açısından açıklar.	4	0	1	0
Kayaçların özellikleri ile yeryüzü şekillerinin oluşum süreçlerini ilişkilendirir.	3	0	1	0
Felsefe	0	0	0	0
Felsefenin anlamını açıklar.	2	2	0	100
Felsefeyi Tanıma	3	1	2	33
Din Kült. ve Ahl. Bil.	0	0	0	0
Allah'ın insan hayatındaki yeri ve önemini yorumlar.	2	2	0	100
Allah'ın varlığı ve birliği konusunda akli ve nakli delilleri analiz eder.	3	0	2	0

		Soru	Doğru	Yanlış	Boş	Net	Başarı
Fizik		10	0	5	5	-1,25	% 0
Kimya		10	1	0	9	1,00	% 10
Biyoloji		10	5	4	1	4,00	% 40
TYT Fen		30	6	9	15	3,75	% 13
Cevap Anahtarı	A	BCECBCAABDCDEAEEDCBBCBCEBAEEA					
Cevaplarınız		a d bed BCcE bBdEEe					

	S	D	Y	B%
Fizik	0	0	0	0
Elektrik Akımı, Potansiyel Farkı ve Direnç	2	0	2	0
Kati bir iletkenin direncinin bağlı olduğu değişkenleri analiz eder.	2	0	0	0
Elektrik akımı, direnç ve potansiyel farkı arasındaki ilişkiyi analiz eder.	2	0	0	0
Elektrik Devreleri	3	0	2	0
Üreteçlerin seri ve paralel bağlanma gerekliliklerini açıklar.	1	0	1	0
Kimya	0	0	0	0
Kimyanın temel kanunlarını açıklar.	9	0	0	0
Mol kavramını açıklar.	1	1	0	100
Biyoloji	0	0	0	0
HÜCRE BÖLÜNMELEİ	2	1	1	50
Mitozu açıklar.	5	1	3	20
Mitotik evreyi açıklar ve bu evrede gerçekleşen olayları bilir.	2	2	0	100
Canlılarda hücre bölünmesinin gerekliliğini açıklar.	1	1	0	100

10. SINIF KDS 1

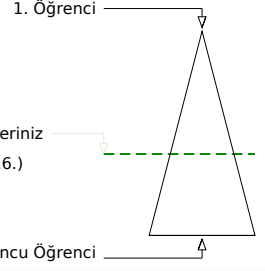
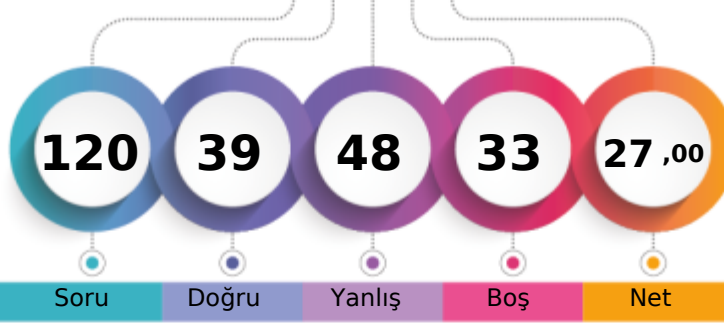

221,472 % 58,00

BATMAN / BATMAN MERKEZ
FARABI ANADOLU LİSESİ10B - 995
EYLÜL KARABULUT

Soru Doğru Yanlış Boş Net

Şube Kurum İlçe İl Genel

Öğrenci Sıra No 3 26 26 26 1516 % 58,00

Sınava Katılan Öğrenci Sayısı 31 182 182 182 2614

	Soru	Doğru	Yanlış	Boş	Net	Başarı
TYT Türkçe	30	16	12	2	13,00	% 43
Cevap Anahtarı	B	EBDDCBDBAEAACDCCDABDEDBEADBCA				
Cevaplarınız		EeDcdBDBAEa daCCdDbadeEcBbbDB d				

	S	D	Y	B%
Türkçe	0	0	0	0
Sözcükler Arası Anlam İlişkileri	2	1	1	50
Deyimler ve Atasözleri	1	0	1	0
İki Cümleyi Karşılaştırma	1	1	0	100
Cümlede Kavramlar	1	1	0	100
Parçadaki Cümlelerin İçerik ve Özellikleri	1	1	0	100
Paragrafa Ana Düşünce (Ana Fikir)	2	2	0	100
Paragrafı İkiye Ayırma	1	0	1	0
Paragrafa Yardımcı Düşünceler	3	1	1	33
Yazım Kuralları	6	4	2	67
Noktalama İşaretleri	4	2	2	50
Edebiyatın tarihte ilişkisini belirler.	1	0	1	0
Türkçenin tarihi gelişimini inceler.	3	2	0	67
Edebiyatın dinle ilişkisini belirler.	1	1	0	100
Hazırlıklı konuşmanın aşamalarını bilir.	1	0	1	0
Türk edebiyatını dönemlere ayırır.	2	0	2	0

	Soru	Doğru	Yanlış	Boş	Net	Başarı
TYT Matematik	30	7	13	10	3,75	% 13
Cevap Anahtarı	B	DCEDEECADCAEEDEDCDDEABCEDEADDE				
Cevaplarınız		e dD ECE C a c Dbbd Ccb Abad				

	S	D	Y	B%
Matematik-1	0	0	0	0
Olayların gerçekleşme sayısını toplama ve çarpma yöntemlerini kullanarak hesaplar.	2	2	0	100
n çeşit nesne ile oluşturulabilecek r li dizilişlerin (permütasyonların) kaç farklı şekilde yapılabileceğini hesaplar.	7	3	1	43
Sınırlı sayıda tekrarlayan nesnelerin dizilişlerini (permütasyonlarını) açıklayarak problemler çözer.	2	0	1	0
n elemanlı bir kümenin r tane elemanının kaç farklı şekilde seçilebileceğini hesaplar.	15	2	8	13
SAYMA VE OLASILIK	2	0	1	0
Pascal üçgenini açıklar.	2	0	2	0

	Soru	Doğru	Yanlış	Boş	Net	Başarı
Tarih-1	10	3	4	3	2,00	% 20
Coğrafya-1	10	4	5	1	2,75	% 28
Felsefe	5	3	0	2	3,00	% 60
Din Kült. ve Ahl. Bil.	5	3	2	0	2,50	% 50
TYT Sosyal	30	13	11	6	10,25	% 34
Cevap Anahtarı	B	AEABDDBDCCBADEABDBEEDDCBAEDDB				
Cevaplarınız		b eeBDCae aEAaDdcEED D cEeDB				

	S	D	Y	B%
Tarih-1	0	0	0	0
Anadolu'ya yapılan Türk göçlerinin sosyokültürel etkilerini analiz eder.	3	0	2	0
Anadolu'daki ilk Türk siyasi teşekküllerinin birbirleriyle ve çevre devletlerle olan ilişkilerini uzlaşma ve çatışma bağları	6	2	2	33
İslam dünyasının korunması bağlamında Türkiye Selçuklu Devleti ve Eyyubi Devleti'nin Haçlılarla yaptıkları mücadeleyi	1	1	0	100
Coğrafya-1	0	0	0	0
Jeolojik zamanların özelliklerini tektonik olaylarla ilişkilendirerek açıklar.	1	0	1	0
Dünya'nın tektonik oluşumunu açıklar.	2	2	0	100
İç kuvvetleri; yer şekillerinin oluşum sürecine etkileri açısından açıklar.	4	2	2	50
Kayaçların özellikleri ile yeryüzü şekillerinin oluşum süreçlerini ilişkilendirir.	3	0	2	0
Felsefe	0	0	0	0
Felsefenin anlamını açıklar.	2	1	0	50
Felsefeyi Tanıma	3	2	0	67
Din Kült. ve Ahl. Bil.	0	0	0	0
Allah'ın insan hayatındaki yeri ve önemini yorumlar.	2	1	1	50
Allah'ın varlığı ve birliği konusunda akli ve nakli delilleri analiz eder.	3	2	1	67

	Soru	Doğru	Yanlış	Boş	Net	Başarı
Fizik	10	1	6	3	-0,50	% 0
Kimya	10	0	1	9	-0,25	% 0
Biyoloji	10	2	5	3	0,75	% 8
TYT Fen	30	3	12	15	0,00	% 0
Cevap Anahtarı	B	ABDBCEBCBABBCEAEEDCEACBECEABE				
Cevaplarınız		edb bcC b a dea b cBE				

	S	D	Y	B%
Fizik	0	0	0	0
Elektrik Akımı, Potansiyel Farkı ve Direnç	2	1	0	50
Kati bir iletkenin direncinin bağlı olduğu değişkenleri analiz eder.	2	0	2	0
Elektrik akımı, direnç ve potansiyel farkı arasındaki ilişkiyi analiz eder.	2	0	0	0
Elektrik Devreleri	3	0	3	0
Üreteçlerin seri ve paralel bağlanma gerekliliklerini açıklar.	1	0	1	0
Kimya	0	0	0	0
Kimyanın temel kanunlarını açıklar.	9	0	1	0
Mol kavramını açıklar.	1	0	0	0
Biyoloji	0	0	0	0
HÜCRE BÖLÜNMELEİ	2	0	1	0
Mitozu açıklar.	5	0	4	0
Mitotik evreyi açıklar ve bu evrede gerçekleşen olayları bilir.	2	1	0	50
Canlılarda hücre bölünmesinin gerekliliğini açıklar.	1	1	0	100

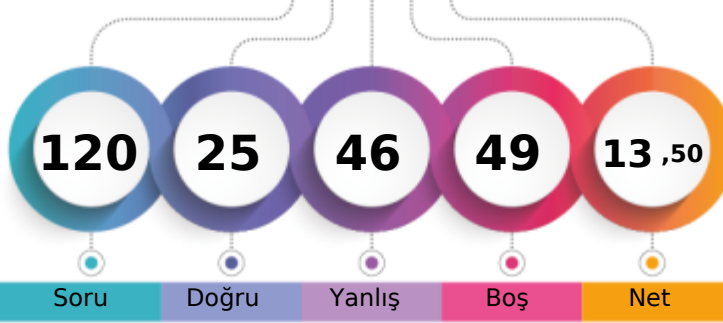

1. Öğrenci

Sizin yeriniz
(2215.)

Sonuncu Öğrenci

Soru Doğru Yanlış Boş Net

Şube Kurum İlçe İl Genel

Öğrenci Sıra No 19 113 113 113 2215 % 84,74

Sınava Katılan Öğrenci Sayısı 31 182 182 182 2614

		Soru	Doğru	Yanlış	Boş	Net	Başarı
TYT Türkçe		30	11	12	7	8,00	% 27
Cevap Anahtarı	A	DDCBDBAECDEBCCCDABDEAAEDBCADBA					
Cevaplarınız		DbCBDDAECDBaCCbD aab d a e e					

S	D	Y	B%
0	0	0	0
2	1	1	50
1	1	0	100
1	1	0	100
1	1	0	100
1	1	0	100
1	0	1	0
2	2	0	100
1	1	0	100
3	1	2	33
6	3	2	50
4	0	3	0
1	0	0	0
3	0	1	0
1	0	0	0
1	0	0	0
1	0	0	0
2	0	2	0

		Soru	Doğru	Yanlış	Boş	Net	Başarı
TYT Matematik		30	4	9	17	1,75	% 6
Cevap Anahtarı	A	DEECADCAEEDEDDCEDEABCEDEADDEC					
Cevaplarınız		DbE eb Db d aadCe					

S	D	Y	B%
0	0	0	0
2	2	0	100
7	0	1	0
2	0	2	0
15	2	5	13
2	0	0	0
2	0	1	0

		Soru	Doğru	Yanlış	Boş	Net	Başarı
Tarih-1		10	4	3	3	3,25	% 33
Coğrafya-1		10	3	6	1	1,50	% 15
Felsefe		5	1	2	2	0,50	% 10
Din Kült. ve Ahl. Bil.		5	0	3	2	-0,75	% 0
TYT Sosyal		30	8	14	8	4,50	% 15
Cevap Anahtarı	A	ABDDBDCCAEDAEBDBEEBACDBEDDDBEA					
Cevaplarınız		A e Be dCA ca da DB a Be D bca cd					

S	D	Y	B%
0	0	0	0
3	1	1	33
6	3	1	50
1	0	1	0
0	0	0	0
1	0	1	0
2	0	2	0
4	1	2	25
3	2	1	67
0	0	0	0
2	1	0	50
3	0	2	0
0	0	0	0
2	0	1	0
3	0	2	0

		Soru	Doğru	Yanlış	Boş	Net	Başarı
Fizik		10	1	5	4	-0,25	% 0
Kimya		10	1	2	7	0,50	% 5
Biyoloji		10	0	4	6	-1,00	% 0
TYT Fen		30	2	11	17	-0,75	% 0
Cevap Anahtarı	A	BCECBCAABDCDEAEEDCBCEBCEBAEEA					
Cevaplarınız		bcC e daC b cd ce a					

S	D	Y	B%
0	0	0	0
2	1	0	50
2	0	2	0
2	0	1	0
3	0	2	0
1	0	0	0
0	0	0	0
9	1	1	11
1	0	1	0
0	0	0	0
2	0	1	0
5	0	2	0
2	0	1	0
1	0	0	0

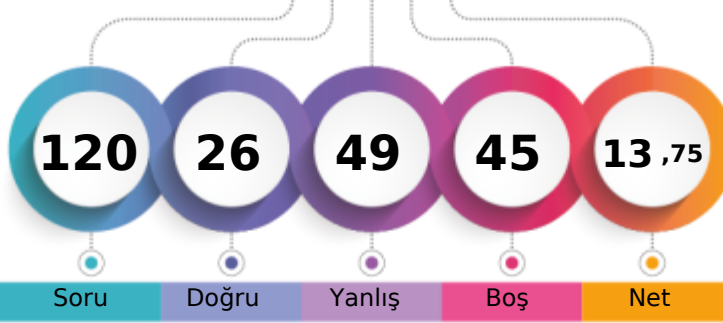

1. Öğrenci

Sizin yeriniz
(2203.)

Sonuncu Öğrenci

Net

Soru

Doğru

Yanlış

Boş

Net

Şube

Kurum

İlçe

İl

Genel

Öğrenci Sıra No

18

111

111

111

2203

% 84,28

Sınava Katılan Öğrenci Sayısı

31

182

182

182

2614

	Soru	Doğru	Yanlış	Boş	Net	Başarı
TYT Türkçe	30	12	15	3	8,25	% 28
Cevap Anahtarı	B	EBDDCBDBAEAACDCDDABDEDBEADBCA				
Cevaplarınız		adDDCBDBAEeb eab dbAaeEDadeae A				

	S	D	Y	B%
Türkçe	0	0	0	0
Sözcükler Arası Anlam İlişkileri	2	2	0	100
Deyimler ve Atasözleri	1	1	0	100
İki Cümleyi Karşılaştırma	1	1	0	100
Cümlede Kavramlar	1	1	0	100
Parçadaki Cümlelerin İçerik ve Özellikleri	1	1	0	100
Paragrafta Ana Düşünce (Ana Fikir)	2	2	0	100
Paragrafı İkiye Ayırma	1	0	1	0
Paragrafta Yardımcı Düşünceler	3	0	2	0
Yazım Kuralları	6	0	5	0
Noktalama İşaretleri	4	2	2	50
Edebiyatın tarihte ilişkisini belirler.	1	0	1	0
Türkçenin tarihi gelişimini inceler.	3	0	2	0
Edebiyatın dinle ilişkisini belirler.	1	0	1	0
Hazırlıklı konuşmanın aşamalarını bilir.	1	1	0	100
Türk edebiyatını dönemlere ayırır.	2	1	1	50

	Soru	Doğru	Yanlış	Boş	Net	Başarı
TYT Matematik	30	2	12	16	-1,00	% 0
Cevap Anahtarı	B	DCEDEECADCAEEDEDCDDEABCEDEADDE				
Cevaplarınız		cadeb be de Cbe A d				

	S	D	Y	B%
Matematik-1	0	0	0	0
Olayların gerçekleşme sayısını toplama ve çarpma yöntemlerini kullanarak hesaplar.	2	0	1	0
n çeşit nesne ile oluşturulabilecek r li dizilişlerin (permütasyonların) kaç farklı şekilde yapılabileceğini hesaplar.	7	0	3	0
Sınırlı sayıda tekrarlayan nesnelerin dizilişlerini (permütasyonlarını) açıklayarak problemler çözer.	2	0	2	0
n elemanlı bir kümenin r tane elemanının kaç farklı şekilde seçilebileceğini hesaplar.	15	1	6	7
SAYMA VE OLASILIK	2	1	0	50
Pascal üçgenini açıklar.	2	0	0	0

	Soru	Doğru	Yanlış	Boş	Net	Başarı
Tarih-1	10	5	2	3	4,50	% 45
Coğrafya-1	10	1	6	3	-0,50	% 0
Felsefe	5	2	2	1	1,50	% 30
Din Kült. ve Ahl. Bil.	5	1	0	4	1,00	% 20
TYT Sosyal	30	9	10	11	6,50	% 22
Cevap Anahtarı	B	AEABDDBDCCBADEABDBEEDDCBAEDDB				
Cevaplarınız		AbABDbb Cec Ee ad baDeD A				

	S	D	Y	B%
Tarih-1	0	0	0	0
Anadolu'ya yapılan Türk göçlerinin sosyokültürel etkilerini analiz eder.	3	2	1	67
Anadolu'daki ilk Türk siyasi teşekküllerinin birbirleriyle ve çevre devletlerle olan ilişkilerini uzlaşma ve çatışma bağları	6	3	1	50
İslam dünyasının korunması bağlamında Türkiye Selçuklu Devleti ve Eyyubi Devleti'nin Haçlılarla yaptıkları mücadeleleri	1	0	0	0
Coğrafya-1	0	0	0	0
Jeolojik zamanların özelliklerini tektonik olaylarla ilişkilendirerek açıklar.	1	0	0	0
Dünya'nın tektonik oluşumunu açıklar.	2	1	1	50
İç kuvvetleri; yer şekillerinin oluşum sürecine etkileri açısından açıklar.	4	0	2	0
Kayaçların özellikleri ile yeryüzü şekillerinin oluşum süreçlerini ilişkilendirir.	3	0	3	0
Felsefe	0	0	0	0
Felsefenin anlamını açıklar.	2	1	1	50
Felsefeyi Tanıma	3	1	1	33
Din Kült. ve Ahl. Bil.	0	0	0	0
Allah'ın insanın hayatındaki yeri ve önemini yorumlar.	2	1	0	50
Allah'ın varlığı ve birliği konusunda akli ve nakli delilleri analiz eder.	3	0	0	0

	Soru	Doğru	Yanlış	Boş	Net	Başarı
Fizik	10	2	4	4	1,00	% 10
Kimya	10	0	0	10	0,00	% 0
Biyoloji	10	1	8	1	-1,00	% 0
TYT Fen	30	3	12	15	0,00	% 0
Cevap Anahtarı	B	ABDBCEBCBABBCEAEEDCEACBECEABE				
Cevaplarınız		bcbB Ee Ebecbbbbc				

	S	D	Y	B%
Fizik	0	0	0	0
Elektrik Akımı, Potansiyel Farkı ve Direnç	2	1	1	50
Kati bir iletkenin direncinin bağlı olduğu değişkenleri analiz eder.	2	1	0	50
Elektrik akımı, direnç ve potansiyel farkı arasındaki ilişkiyi analiz eder.	2	0	0	0
Elektrik Devreleri	3	0	2	0
Üreteçlerin seri ve paralel bağlanma gerekliliklerini açıklar.	1	0	1	0
Kimya	0	0	0	0
Kimyanın temel kanunlarını açıklar.	9	0	0	0
Mol kavramını açıklar.	1	0	0	0
Biyoloji	0	0	0	0
HÜCRE BÖLÜNMELEİ	2	2	0	0
Mitozu açıklar.	5	0	5	0
Mitotik evreyi açıklar ve bu evrede gerçekleşen olayları bilir.	2	1	1	50
Canlılarda hücre bölünmesinin gerekliliğini açıklar.	1	0	0	0

10. SINIF KDS 1

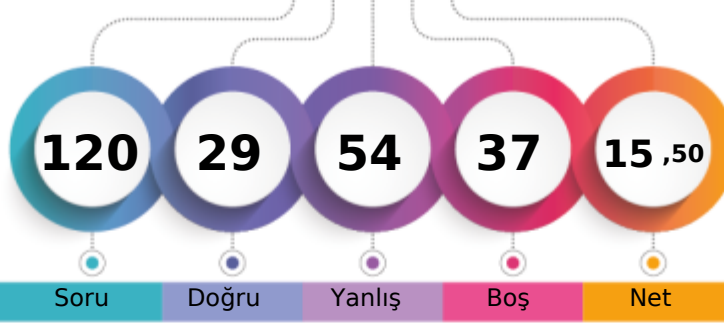

187,096 % 81,87

BATMAN / BATMAN MERKEZ
FARABI ANADOLU LİSESİ10B - 1000
HALİL İBRAHİM ELİBOL

1. Öğrenci

Sizin yeriniz
(2140.)

Sonuncu Öğrenci

Şube Kurum İlçe İl Genel

Öğrenci Sıra No 16 101 101 101 2140 % 81,87

Sınava Katılan Öğrenci Sayısı 31 182 182 182 2614

	Soru	Doğru	Yanlış	Boş	Net	Başarı
TYT Türkçe	30	15	13	2	11,75	% 39
Cevap Anahtarı	B	EBDDCBDBAEACDCCDABDEDBEADBCA				
Cevaplarınız	b	DDCBDBbEbACDeCdDbdcEbddAbB c				

	S	D	Y	B%
Türkçe	0	0	0	0
Sözcükler Arası Anlam İlişkileri	2	2	0	100
Deyimler ve Atasözleri	1	1	0	100
İki Cümleyi Karşılaştırma	1	1	0	100
Cümlede Kavramlar	1	1	0	100
Parçadaki Cümlelerin İçerik ve Özellikleri	1	1	0	100
Paragrafa Ana Düşünce (Ana Fikir)	2	1	1	50
Paragrafı İkiye Ayırma	1	1	0	100
Paragrafa Yardımcı Düşünceler	3	2	1	67
Yazım Kuralları	6	2	3	33
Noktalama İşaretleri	4	1	3	25
Edebiyatın tarihte ilişkisini belirler.	1	0	1	0
Türkçenin tarihi gelişimini inceler.	3	0	2	0
Edebiyatın dinle ilişkisini belirler.	1	1	0	100
Hazırlıklı konuşmanın aşamalarını bilir.	1	0	1	0
Türk edebiyatını dönemlere ayırır.	2	1	1	50

	Soru	Doğru	Yanlış	Boş	Net	Başarı
TYT Matematik	30	0	8	22	-2,00	% 0
Cevap Anahtarı	B	DCEDEECADCAEEDEDCDDEABCEDEADDE				
Cevaplarınız	aaaa	b	c	d	c	

	S	D	Y	B%
Matematik-1	0	0	0	0
Olayların gerçekleşme sayısını toplama ve çarpma yöntemlerini kullanarak hesaplar.	2	0	1	0
n çeşit nesne ile oluşturulabilecek r li dizilişlerin (permütasyonların) kaç farklı şekilde yapılabileceğini hesaplar.	7	0	1	0
Sınırlı sayıda tekrarlayan nesnelerin dizilişlerini (permütasyonlarını) açıklayarak problemler çözer.	2	0	0	0
n elemanlı bir kümenin r tane elemanının kaç farklı şekilde seçilebileceğini hesaplar.	15	0	4	0
SAYMA VE OLASILIK	2	0	1	0
Pascal üçgenini açıklar.	2	0	1	0

	Soru	Doğru	Yanlış	Boş	Net	Başarı
Tarih-1	10	4	5	1	2,75	% 28
Coğrafya-1	10	1	7	2	-0,75	% 0
Felsefe	5	2	1	2	1,75	% 35
Din Kült. ve Ahl. Bil.	5	2	3	0	1,25	% 25
TYT Sosyal	30	9	16	5	5,00	% 17
Cevap Anahtarı	B	AEABDDBDCCBADEABDBEEEDCDBAEDDB				
Cevaplarınız	EeBDbdaCdd	ace	aaEeDcD	D	cccDB	

	S	D	Y	B%
Tarih-1	0	0	0	0
Anadolu'ya yapılan Türk göçlerinin sosyokültürel etkilerini analiz eder.	3	2	1	67
Anadolu'daki ilk Türk siyasi teşekküllerinin birbirleriyle ve çevre devletlerle olan ilişkilerini uzlaşma ve çatışma bağları	6	2	3	33
İslam dünyasının korunması bağlamında Türkiye Selçuklu Devleti ve Eyyubi Devleti'nin Haçlılarla yaptıkları mücadeleyi	1	0	1	0
Coğrafya-1	0	0	0	0
Jeolojik zamanların özelliklerini tektonik olaylarla ilişkilendirerek açıklar.	1	0	1	0
Dünya'nın tektonik oluşumunu açıklar.	2	0	2	0
İç kuvvetleri; yer şekillerinin oluşum sürecine etkileri açısından açıklar.	4	1	2	25
Kayaçların özellikleri ile yeryüzü şekillerinin oluşum süreçlerini ilişkilendirir.	3	0	2	0
Felsefe	0	0	0	0
Felsefenin anlamını açıklar.	2	1	0	50
Felsefeyi Tanıma	3	1	1	33
Din Kült. ve Ahl. Bil.	0	0	0	0
Allah'ın insanın hayatındaki yeri ve önemini yorumlar.	2	1	1	50
Allah'ın varlığı ve birliği konusunda akli ve nakli delilleri analiz eder.	3	1	2	33

	Soru	Doğru	Yanlış	Boş	Net	Başarı
Fizik	10	1	6	3	-0,50	% 0
Kimya	10	2	4	4	1,00	% 10
Biyoloji	10	2	7	1	0,25	% 3
TYT Fen	30	5	17	8	0,75	% 3
Cevap Anahtarı	B	ABDBCEBCBABBCEAEEDCEACBECEABE				
Cevaplarınız	edaBacd	Bbe	b cD	dc	cEbcAcB	

	S	D	Y	B%
Fizik	0	0	0	0
Elektrik Akımı, Potansiyel Farkı ve Direnç	2	1	1	50
Kati bir iletkenin direncinin bağlı olduğu değişkenleri analiz eder.	2	0	2	0
Elektrik akımı, direnç ve potansiyel farkı arasındaki ilişkiyi analiz eder.	2	0	0	0
Elektrik Devreleri	3	0	2	0
Üreteçlerin seri ve paralel bağlanma gerekliliklerini açıklar.	1	0	1	0
Kimya	0	0	0	0
Kimyanın temel kanunlarını açıklar.	9	1	4	11
Mol kavramını açıklar.	1	1	0	100
Biyoloji	0	0	0	0
HÜCRE BÖLÜNMELEİ	2	0	1	0
Mitozu açıklar.	5	2	3	40
Mitotik evreyi açıklar ve bu evrede gerçekleşen olayları bilir.	2	0	2	0
Canlılarda hücre bölünmesinin gerekliliğini açıklar.	1	0	1	0

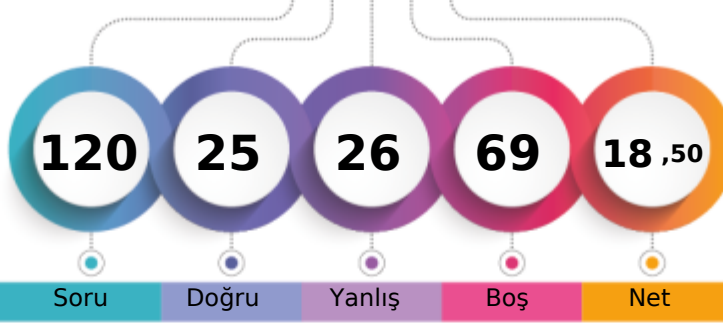

1. Öğrenci

Sizin yeriniz
(1979.)

Sonuncu Öğrenci

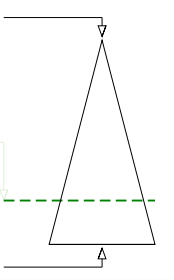

Soru Doğru Yanlış Boş Net

Şube Kurum İlçe İl Genel

Öğrenci Sıra No 10 76 76 76 1979 % 75,71

Sınava Katılan Öğrenci Sayısı 31 182 182 182 2614

	Soru	Doğru	Yanlış	Boş	Net	Başarı
TYT Türkçe	30	13	10	7	10,50	% 35
Cevap Anahtarı	A	DDCDBAECDEBCCCDABDEAAEDBCADBA				
Cevaplarınız		DeaBDdAECaE aCbBda EdAE B D				

	S	D	Y	B%
Türkçe	0	0	0	0
Sözcükler Arası Anlam İlişkileri	2	1	1	50
Deyimler ve Atasözleri	1	0	1	0
İki Cümleyi Karşılaştırma	1	1	0	100
Cümlede Kavramlar	1	1	0	100
Parçadaki Cümlelerin İçerik ve Özellikleri	1	0	1	0
Paragrafta Ana Düşünce (Ana Fikir)	2	2	0	100
Paragrafı İkiye Ayırma	1	1	0	100
Paragrafta Yardımcı Düşünceler	3	2	1	67
Yazım Kuralları	6	1	4	17
Noktalama İşaretleri	4	1	2	25
Edebiyatın tarihte ilişkisini belirler.	1	1	0	100
Türkçenin tarihi gelişimini inceler.	3	0	0	0
Edebiyatın dinle ilişkisini belirler.	1	1	0	100
Hazırlıklı konuşmanın aşamalarını bilir.	1	0	0	0
Türk edebiyatını dönemlere ayırır.	2	1	0	50

	Soru	Doğru	Yanlış	Boş	Net	Başarı
TYT Matematik	30	1	7	22	-0,75	% 0
Cevap Anahtarı	A	DEECADCAEEDEDDCEDEABCEDEADDECD				
Cevaplarınız		c b a A aa c c				

	S	D	Y	B%
Matematik-1	0	0	0	0
Olayların gerçekleşme sayısını toplama ve çarpma yöntemlerini kullanarak hesaplar.	2	0	1	0
n çeşit nesne ile oluşturulabilecek r li dizilişlerin (permütasyonların) kaç farklı şekilde yapılabileceğini hesaplar.	7	0	2	0
Sınırlı sayıda tekrarlayan nesnelerin dizilişlerini (permütasyonlarını) açıklayarak problemler çözer.	2	0	1	0
n elemanlı bir kümenin r tane elemanının kaç farklı şekilde seçilebileceğini hesaplar.	15	0	2	0
SAYMA VE OLASILIK	2	1	0	50
Pascal üçgenini açıklar.	2	0	1	0

	Soru	Doğru	Yanlış	Boş	Net	Başarı
Tarih-1	10	2	2	6	1,50	% 15
Coğrafya-1	10	1	1	8	0,75	% 8
Felsefe	5	4	0	1	4,00	% 80
Din Kült. ve Ahl. Bil.	5	1	0	4	1,00	% 20
TYT Sosyal	30	8	3	19	7,25	% 24
Cevap Anahtarı	A	ABDDBDCCAEDAEBDEEBACDBEDDDBEA				
Cevaplarınız		A eb D A b CD EDD				

	S	D	Y	B%
Tarih-1	0	0	0	0
Anadolu'ya yapılan Türk göçlerinin sosyokültürel etkilerini analiz eder.	3	1	1	33
Anadolu'daki ilk Türk siyasi teşekküllerinin birbirleriyle ve çevre devletlerle olan ilişkilerini uzlaşma ve çatışma bağları	6	0	1	0
İslam dünyasının korunması bağlamında Türkiye Selçuklu Devleti ve Eyyubi Devleti'nin Haçlılarla yaptıkları mücadeleyi	1	1	0	100
Coğrafya-1	0	0	0	0
Jeolojik zamanların özelliklerini tektonik olaylarla ilişkilendirerek açıklar.	1	0	0	0
Dünya'nın tektonik oluşumunu açıklar.	2	1	0	50
İç kuvvetleri; yer şekillerinin oluşum sürecine etkileri açısından açıklar.	4	0	1	0
Kayaçların özellikleri ile yeryüzü şekillerinin oluşum süreçlerini ilişkilendirir.	3	0	0	0
Felsefe	0	0	0	0
Felsefenin anlamını açıklar.	2	2	0	100
Felsefeyi Tanıma	3	2	0	67
Din Kült. ve Ahl. Bil.	0	0	0	0
Allah'ın insanın insan hayatındaki yeri ve önemini yorumlar.	2	1	0	50
Allah'ın varlığı ve birliği konusunda akli ve nakli delilleri analiz eder.	3	0	0	0

	Soru	Doğru	Yanlış	Boş	Net	Başarı
Fizik	10	0	4	6	-1,00	% 0
Kimya	10	0	0	10	0,00	% 0
Biyoloji	10	3	2	5	2,50	% 25
TYT Fen	30	3	6	21	1,50	% 5
Cevap Anahtarı	A	BCECBCAABDCDEAEEDCBBCBCEBAEEA				
Cevaplarınız		a b be Cdc B E				

	S	D	Y	B%
Fizik	0	0	0	0
Elektrik Akımı, Potansiyel Farkı ve Direnç	2	0	0	0
Kati bir iletkenin direncinin bağlı olduğu değişkenleri analiz eder.	2	0	1	0
Elektrik akımı, direnç ve potansiyel farkı arasındaki ilişkiyi analiz eder.	2	0	1	0
Elektrik Devreleri	3	0	1	0
Üreteçlerin seri ve paralel bağlanma gerekliliklerini açıklar.	1	0	1	0
Kimya	0	0	0	0
Kimyanın temel kanunlarını açıklar.	9	0	0	0
Mol kavramını açıklar.	1	0	0	0
Biyoloji	0	0	0	0
HÜCRE BÖLÜNMELEİ	2	1	0	50
Mitozu açıklar.	5	0	2	0
Mitotik evreyi açıklar ve bu evrede gerçekleşen olayları bilir.	2	2	0	100
Canlılarda hücre bölünmesinin gerekliliğini açıklar.	1	0	0	0

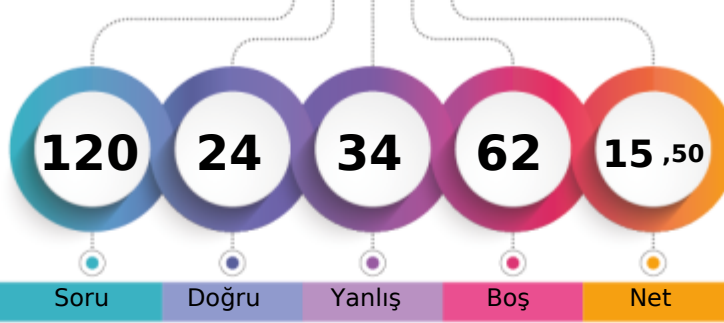

1. Öğrenci

Sizin yeriniz
(2133.)

Sonuncu Öğrenci

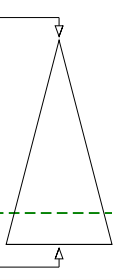

Soru Doğru Yanlış Boş Net

Şube Kurum İlçe İl Genel

Öğrenci Sıra No 15 99 99 99 2133 % 81,60

Sınava Katılan Öğrenci Sayısı 31 182 182 182 2614

	Soru	Doğru	Yanlış	Boş	Net	Başarı
TYT Türkçe	30	12	10	8	9,50	% 32
Cevap Anahtarı	A DDCBDBAECDEBCCCDABDEAAEEDBCADBA					
Cevaplarınız	b c dbEaDE CedD BDbAbEeB cD					

	S	D	Y	B%
Türkçe	0	0	0	0
Sözcükler Arası Anlam İlişkileri	2	0	1	0
Deyimler ve Atasözleri	1	1	0	100
İki Cümleyi Karşılaştırma	1	0	0	0
Cümlede Kavramlar	1	0	0	0
Parçadaki Cümlelerin İçerik ve Özellikleri	1	0	1	0
Paragrafta Ana Düşünce (Ana Fikir)	2	1	1	50
Paragrafı İkiye Ayırma	1	0	1	0
Paragrafta Yardımcı Düşünceler	3	2	1	67
Yazım Kuralları	6	3	2	50
Noktalama İşaretleri	4	2	1	50
Edebiyatın tarihte ilişkisini belirler.	1	1	0	100
Türkçenin tarihi gelişimini inceler.	3	0	1	0
Edebiyatın dinle ilişkisini belirler.	1	1	0	100
Hazırlıklı konuşmanın aşamalarını bilir.	1	0	1	0
Türk edebiyatını dönemlere ayırır.	2	1	0	50

	Soru	Doğru	Yanlış	Boş	Net	Başarı
TYT Matematik	30	0	1	29	-0,25	% 0
Cevap Anahtarı	A DEECADCAEEDEDDCEDEABCEDEADDECD					
Cevaplarınız	e					

	S	D	Y	B%
Matematik-1	0	0	0	0
Olayların gerçekleşme sayısını toplama ve çarpma yöntemlerini kullanarak hesaplar.	2	0	0	0
n çeşit nesne ile oluşturulabilecek r li dizilişlerin (permütasyonların) kaç farklı şekilde yapılabileceğini hesaplar.	7	0	0	0
Sınırlı sayıda tekrarlayan nesnelerin dizilişlerini (permütasyonlarını) açıklayarak problemler çözer.	2	0	1	0
n elemanlı bir kümenin r tane elemanının kaç farklı şekilde seçilebileceğini hesaplar.	15	0	0	0
SAYMA VE OLASILIK	2	0	0	0
Pascal üçgenini açıklar.	2	0	0	0

	Soru	Doğru	Yanlış	Boş	Net	Başarı
Tarih-1	10	5	3	2	4,25	% 43
Coğrafya-1	10	0	2	8	-0,50	% 0
Felsefe	5	4	1	0	3,75	% 75
Din Kült. ve Ahl. Bil.	5	1	3	1	0,25	% 5
TYT Sosyal	30	10	9	11	7,75	% 26
Cevap Anahtarı	A ABDDBDCCAEDAEBDBEEBACDBEDDDBEA					
Cevaplarınız	eBD B abAE dc eDBEDDea d					

	S	D	Y	B%
Tarih-1	0	0	0	0
Anadolu'ya yapılan Türk göçlerinin sosyokültürel etkilerini analiz eder.	3	2	1	67
Anadolu'daki ilk Türk siyasi teşekküllerinin birbirleriyle ve çevre devletlerle olan ilişkilerini uzlaşma ve çatışma bağları	6	3	2	50
İslam dünyasının korunması bağlamında Türkiye Selçuklu Devleti ve Eyyubi Devleti'nin Haçlılarla yaptıkları mücadeleleri	1	0	0	0
Coğrafya-1	0	0	0	0
Jeolojik zamanların özelliklerini tektonik olaylarla ilişkilendirerek açıklar.	1	0	0	0
Dünya'nın tektonik oluşumunu açıklar.	2	0	0	0
İç kuvvetleri; yer şekillerinin oluşum sürecine etkileri açısından açıklar.	4	0	1	0
Kayaçların özellikleri ile yeryüzü şekillerinin oluşum süreçlerini ilişkilendirir.	3	0	1	0
Felsefe	0	0	0	0
Felsefenin anlamını açıklar.	2	1	1	50
Felsefeyi Tanıma	3	3	0	100
Din Kült. ve Ahl. Bil.	0	0	0	0
Allah'ın insan hayatındaki yeri ve önemini yorumlar.	2	1	1	50
Allah'ın varlığı ve birliği konusunda akli ve nakli delilleri analiz eder.	3	0	2	0

	Soru	Doğru	Yanlış	Boş	Net	Başarı
Fizik	10	1	2	7	0,50	% 5
Kimya	10	0	4	6	-1,00	% 0
Biyoloji	10	1	8	1	-1,00	% 0
TYT Fen	30	2	14	14	-1,50	% 0
Cevap Anahtarı	A BCECBCAABDCDEAEEDCBCEBCEBAEEA					
Cevaplarınız	eAb badc C caadbac					

	S	D	Y	B%
Fizik	0	0	0	0
Elektrik Akımı, Potansiyel Farkı ve Direnç	2	0	0	0
Kati bir iletkenin direncinin bağlı olduğu değişkenleri analiz eder.	2	0	0	0
Elektrik akımı, direnç ve potansiyel farkı arasındaki ilişkiyi analiz eder.	2	0	1	0
Elektrik Devreleri	3	1	0	33
Üreteçlerin seri ve paralel bağlanma gerekliliklerini açıklar.	1	0	1	0
Kimya	0	0	0	0
Kimyanın temel kanunlarını açıklar.	9	0	4	0
Mol kavramını açıklar.	1	0	0	0
Biyoloji	0	0	0	0
HÜCRE BÖLÜNMELEİ	2	1	1	50
Mitozu açıklar.	5	0	4	0
Mitotik evreyi açıklar ve bu evrede gerçekleşen olayları bilir.	2	0	2	0
Canlılarda hücre bölünmesinin gerekliliğini açıklar.	1	0	1	0

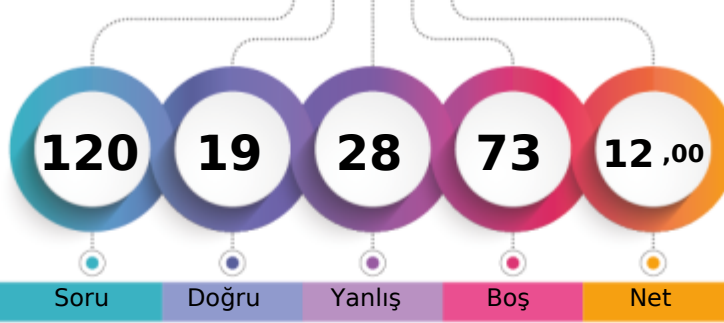

1. Öğrenci

Sizin yeriniz
(2270.)

Sonuncu Öğrenci

Genel
2270 % 86,84

Sınava Katılan Öğrenci Sayısı 31 182 182 182 2614

	Soru	Doğru	Yanlış	Boş	Net	Başarı
TYT Türkçe	30	7	10	13	4,50	% 15
Cevap Anahtarı	A	DDCBDBAECDEBCCCDABDEAAEDBCADBA				
Cevaplarınız		eedBaB	EeD B	adD aeE	c	

	S	D	Y	B%
Türkçe	0	0	0	0
Sözcükler Arası Anlam İlişkileri	2	0	2	0
Deyimler ve Atasözleri	1	0	1	0
İki Cümleyi Karşılaştırma	1	1	0	100
Cümlede Kavramlar	1	0	1	0
Parçadaki Cümlelerin İçerik ve Özellikleri	1	1	0	100
Paragrafa Ana Düşünce (Ana Fikir)	2	1	0	50
Paragrafı İkiye Ayırma	1	0	1	0
Paragrafa Yardımcı Düşünceler	3	1	0	33
Yazım Kuralları	6	2	2	33
Noktalama İşaretleri	4	1	2	25
Edebiyatın tarihte ilişkisini belirler.	1	0	0	0
Türkçenin tarihi gelişimini inceler.	3	0	0	0
Edebiyatın dinle ilişkisini belirler.	1	0	1	0
Hazırlıklı konuşmanın aşamalarını bilir.	1	0	0	0
Türk edebiyatını dönemlere ayırır.	2	0	0	0

	Soru	Doğru	Yanlış	Boş	Net	Başarı
TYT Matematik	30	1	1	28	0,75	% 3
Cevap Anahtarı	A	DEECADCAEEDEDDCEDEABCEDEADDEC				
Cevaplarınız		A	e			

	S	D	Y	B%
Matematik-1	0	0	0	0
Olayların gerçekleşme sayısını toplama ve çarpma yöntemlerini kullanarak hesaplar.	2	0	0	0
n çeşit nesne ile oluşturulabilecek r li dizilişlerin (permütasyonların) kaç farklı şekilde yapılabileceğini hesaplar.	7	0	0	0
Sınırlı sayıda tekrarlayan nesnelerin dizilişlerini (permütasyonlarını) açıklayarak problemler çözer.	2	1	0	50
n elemanlı bir kümenin r tane elemanının kaç farklı şekilde seçilebileceğini hesaplar.	15	0	1	0
SAYMA VE OLASILIK	2	0	0	0
Pascal üçgenini açıklar.	2	0	0	0

	Soru	Doğru	Yanlış	Boş	Net	Başarı
Tarih-1	10	1	4	5	0,00	% 0
Coğrafya-1	10	3	4	3	2,00	% 20
Felsefe	5	2	1	2	1,75	% 35
Din Kült. ve Ahl. Bil.	5	1	2	2	0,50	% 10
TYT Sosyal	30	7	11	12	4,25	% 14
Cevap Anahtarı	A	ABDDBDCCAEDAEBDBEEBACDBEDDDBEA				
Cevaplarınız		e c B be	EAaeB dc	D Ea ea A		

	S	D	Y	B%
Tarih-1	0	0	0	0
Anadolu'ya yapılan Türk göçlerinin sosyokültürel etkilerini analiz eder.	3	0	2	0
Anadolu'daki ilk Türk siyasi teşekküllerinin birbirleriyle ve çevre devletlerle olan ilişkilerini uzlaşma ve çatışma bağları	6	1	2	17
İslam dünyasının korunması bağlamında Türkiye Selçuklu Devleti ve Eyyubi Devleti'nin Haçlılarla yaptıkları mücadeleyi	1	0	0	0
Coğrafya-1	0	0	0	0
Jeolojik zamanların özelliklerini tektonik olaylarla ilişkilendirerek açıklar.	1	0	0	0
Dünya'nın tektonik oluşumunu açıklar.	2	2	0	100
İç kuvvetleri; yer şekillerinin oluşum sürecine etkileri açısından açıklar.	4	0	3	0
Kayaçların özellikleri ile yeryüzü şekillerinin oluşum süreçlerini ilişkilendirir.	3	1	1	33
Felsefe	0	0	0	0
Felsefenin anlamını açıklar.	2	1	0	50
Felsefeyi Tanıma	3	1	1	33
Din Kült. ve Ahl. Bil.	0	0	0	0
Allah'ın insan hayatındaki yeri ve önemini yorumlar.	2	1	0	50
Allah'ın varlığı ve birliği konusunda akli ve nakli delilleri analiz eder.	3	0	2	0

	Soru	Doğru	Yanlış	Boş	Net	Başarı
Fizik	10	0	1	9	-0,25	% 0
Kimya	10	0	2	8	-0,50	% 0
Biyoloji	10	4	3	3	3,25	% 33
TYT Fen	30	4	6	20	2,50	% 8
Cevap Anahtarı	A	BCECBCAABDCDEAEEDCBCEBCEBAEEA				
Cevaplarınız		e	b d	Ce a BAcE		

	S	D	Y	B%
Fizik	0	0	0	0
Elektrik Akımı, Potansiyel Farkı ve Direnç	2	0	0	0
Kati bir iletkenin direncinin bağlı olduğu değişkenleri analiz eder.	2	0	0	0
Elektrik akımı, direnç ve potansiyel farkı arasındaki ilişkiyi analiz eder.	2	0	1	0
Elektrik Devreleri	3	0	0	0
Üreteçlerin seri ve paralel bağlanma gerekliliklerini açıklar.	1	0	0	0
Kimya	0	0	0	0
Kimyanın temel kanunlarını açıklar.	9	0	2	0
Mol kavramını açıklar.	1	0	0	0
Biyoloji	0	0	0	0
HÜCRE BÖLÜNMELEİ	2	1	0	50
Mitozu açıklar.	5	1	2	20
Mitotik evreyi açıklar ve bu evrede gerçekleşen olayları bilir.	2	2	0	100
Canlılarda hücre bölünmesinin gerekliliğini açıklar.	1	0	1	0

BATMAN / BATMAN MERKEZ
FARABI ANADOLU LİSESİ

10B - 999
M RAT MAVİK

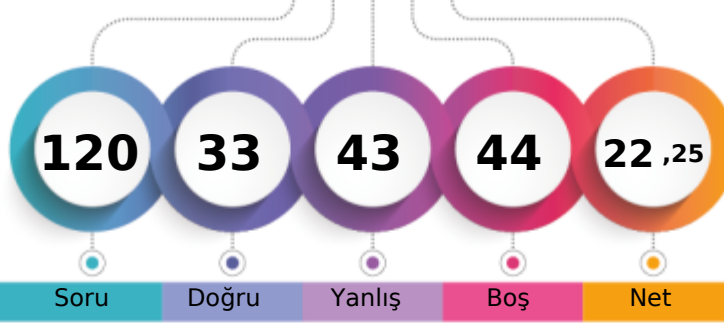

1. Öğrenci

Sizin yeriniz
(1775.)

Sonuncu Öğrenci

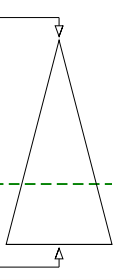

Soru Doğru Yanlış Boş Net

Şube Kurum İlçe İl Genel

Öğrenci Sıra No 7 47 47 47 1775 % 67,90

Sınava Katılan Öğrenci Sayısı 31 182 182 182 2614

		Soru	Doğru	Yanlış	Boş	Net	Başarı
TYT Türkçe		30	16	14	0	12,50	% 42
Cevap Anahtarı	A	DDCBDBAECDEBCCDABDEAAEDBCADBA					
Cevaplarınız		DcCBDDAEDDEBCCdadacEAAdbBCdeee					

	S	D	Y	B%
Türkçe	0	0	0	0
Sözcükler Arası Anlam İlişkileri	2	1	1	50
Deyimler ve Atasözleri	1	1	0	100
İki Cümleyi Karşılaştırma	1	1	0	100
Cümlede Kavramlar	1	1	0	100
Parçadaki Cümlelerin İçerik ve Özellikleri	1	0	1	0
Paragrafta Ana Düşünce (Ana Fikir)	2	2	0	100
Paragrafı İkiye Ayırma	1	0	1	0
Paragrafta Yardımcı Düşünceler	3	3	0	100
Yazım Kuralları	6	4	2	67
Noktalama İşaretleri	4	1	3	25
Edebiyatın tarihte ilişkisini belirler.	1	0	1	0
Türkçenin tarihi gelişimini inceler.	3	1	2	33
Edebiyatın dinle ilişkisini belirler.	1	1	0	100
Hazırlıklı konuşmanın aşamalarını bilir.	1	0	1	0
Türk edebiyatını dönemlere ayırır.	2	0	2	0

		Soru	Doğru	Yanlış	Boş	Net	Başarı
TYT Matematik		30	0	0	30	0,00	% 0
Cevap Anahtarı	A	DEECADCAEEDEDDCEDEABCEDEADDECD					
Cevaplarınız							

	S	D	Y	B%
Matematik-1	0	0	0	0
Olayların gerçekleşme sayısını toplama ve çarpma yöntemlerini kullanarak hesaplar.	2	0	0	0
n çeşit nesne ile oluşturulabilecek r li dizilişlerin (permütasyonların) kaç farklı şekilde yapılabileceğini hesaplar.	7	0	0	0
Sınırlı sayıda tekrarlayan nesnelerin dizilişlerini (permütasyonlarını) açıklayarak problemler çözer.	2	0	0	0
n elemanlı bir kümenin r tane elemanının kaç farklı şekilde seçilebileceğini hesaplar.	15	0	0	0
SAYMA VE OLASILIK	2	0	0	0
Pascal üçgenini açıklar.	2	0	0	0

		Soru	Doğru	Yanlış	Boş	Net	Başarı
Tarih-1		10	5	5	0	3,75	% 38
Coğrafya-1		10	4	6	0	2,50	% 25
Felsefe		5	3	2	0	2,50	% 50
Din Kült. ve Ahl. Bil.		5	1	4	0	0,00	% 0
TYT Sosyal		30	13	17	0	8,75	% 29
Cevap Anahtarı	A	ABDDBDCCAEDAEBDBEEBACDBEDDDBEA					
Cevaplarınız		ABacBDbbAcDcAabBddcAdDBEebeBab					

	S	D	Y	B%
Tarih-1	0	0	0	0
Anadolu'ya yapılan Türk göçlerinin sosyokültürel etkilerini analiz eder.	3	1	2	33
Anadolu'daki ilk Türk siyasi teşekküllerinin birbirleriyle ve çevre devletlerle olan ilişkilerini uzlaşma ve çatışma bağları	6	3	3	50
İslam dünyasının korunması bağlamında Türkiye Selçuklu Devleti ve Eyyubi Devleti'nin Haçlılarla yaptıkları mücadeleyi	1	1	0	100
Coğrafya-1	0	0	0	0
Jeolojik zamanların özelliklerini tektonik olaylarla ilişkilendirerek açıklar.	1	1	0	100
Dünya'nın tektonik oluşumunu açıklar.	2	1	1	50
İç kuvvetleri; yer şekillerinin oluşum sürecine etkileri açısından açıklar.	4	0	4	0
Kayaçların özellikleri ile yeryüzü şekillerinin oluşum süreçlerini ilişkilendirir.	3	2	1	67
Felsefe	0	0	0	0
Felsefenin anlamını açıklar.	2	1	1	50
Felsefeyi Tanıma	3	2	1	67
Din Kült. ve Ahl. Bil.	0	0	0	0
Allah'ın insanın hayatındaki yeri ve önemini yorumlar.	2	0	2	0
Allah'ın varlığı ve birliği konusunda akli ve nakli delilleri analiz eder.	3	1	2	33

		Soru	Doğru	Yanlış	Boş	Net	Başarı
Fizik		10	2	4	4	1,00	% 10
Kimya		10	0	0	10	0,00	% 0
Biyoloji		10	2	8	0	0,00	% 0
TYT Fen		30	4	12	14	1,00	% 3
Cevap Anahtarı	A	BCECBCAABDCDEAEEDCBBCBCEBAEEA					
Cevaplarınız		BCcd ce CdcdbcecEe					

	S	D	Y	B%
Fizik	0	0	0	0
Elektrik Akımı, Potansiyel Farkı ve Direnç	2	1	1	50
Kati bir iletkenin direncinin bağlı olduğu değişkenleri analiz eder.	2	1	1	50
Elektrik akımı, direnç ve potansiyel farkı arasındaki ilişkiyi analiz eder.	2	0	0	0
Elektrik Devreleri	3	0	2	0
Üreteçlerin seri ve paralel bağlanma gerekliliklerini açıklar.	1	0	0	0
Kimya	0	0	0	0
Kimyanın temel kanunlarını açıklar.	9	0	0	0
Mol kavramını açıklar.	1	0	0	0
Biyoloji	0	0	0	0
HÜCRE BÖLÜNMELEİ	2	1	1	50
Mitozu açıklar.	5	0	5	0
Mitotik evreyi açıklar ve bu evrede gerçekleşen olayları bilir.	2	1	1	50
Canlılarda hücre bölünmesinin gerekliliğini açıklar.	1	0	1	0

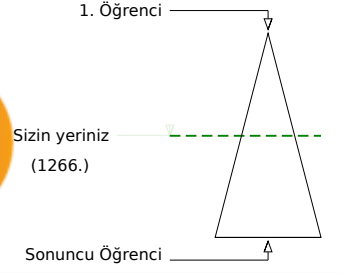
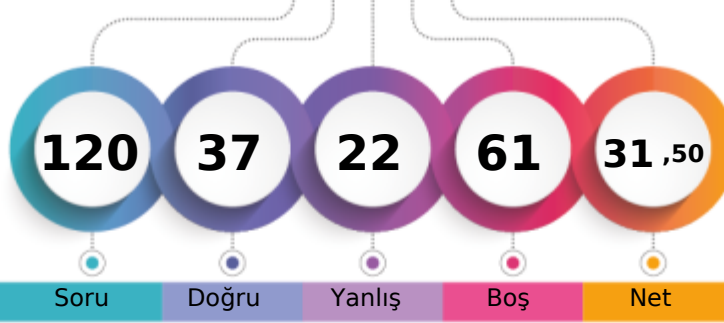

Soru Doğru Yanlış Boş Net

Şube Kurum İlçe İl Genel

Öğrenci Sıra No 2 11 11 11 1266 % 48,43

Sınava Katılan Öğrenci Sayısı 31 182 182 182 2614

	Soru	Doğru	Yanlış	Boş	Net	Başarı
TYT Türkçe	30	11	7	12	9,25	% 31
Cevap Anahtarı	B	EBDDCBDBAEAACDCCDABDEDBEADBCA				
Cevaplarınız		EeDeC D bE Ab bCdD aDED				

	S	D	Y	B%
Türkçe	0	0	0	0
Sözcükler Arası Anlam İlişkileri	2	1	1	50
Deyimler ve Atasözleri	1	1	0	100
İki Cümleyi Karşılaştırma	1	0	0	0
Cümlede Kavramlar	1	1	0	100
Parçadaki Cümlelerin İçerik ve Özellikleri	1	0	0	0
Paragrafa Ana Düşünce (Ana Fikir)	2	1	1	50
Paragrafı İkiye Ayırma	1	0	1	0
Paragrafa Yardımcı Düşünceler	3	2	0	67
Yazım Kuralları	6	2	3	33
Noktalama İşaretleri	4	2	1	50
Edebiyatın tarihte ilişkisini belirler.	1	0	0	0
Türkçenin tarihi gelişimini inceler.	3	0	0	0
Edebiyatın dinle ilişkisini belirler.	1	0	0	0
Hazırlıklı konuşmanın aşamalarını bilir.	1	0	0	0
Türk edebiyatını dönemlere ayırır.	2	1	0	50

	Soru	Doğru	Yanlış	Boş	Net	Başarı
TYT Matematik	30	1	2	27	0,50	% 2
Cevap Anahtarı	B	DCEDEECADCAEEDEDCDDEABCEDEADDE				
Cevaplarınız		e A b				

	S	D	Y	B%
Matematik-1	0	0	0	0
Olayların gerçekleşme sayısını toplama ve çarpma yöntemlerini kullanarak hesaplar.	2	0	0	0
n çeşit nesne ile oluşturulabilecek r li dizilişlerin (permütasyonların) kaç farklı şekilde yapılabileceğini hesaplar.	7	0	0	0
Sınırlı sayıda tekrarlayan nesnelerin dizilişlerini (permütasyonlarını) açıklayarak problemler çözer.	2	1	0	50
n elemanlı bir kümenin r tane elemanının kaç farklı şekilde seçilebileceğini hesaplar.	15	0	2	0
SAYMA VE OLASILIK	2	0	0	0
Pascal üçgenini açıklar.	2	0	0	0

	Soru	Doğru	Yanlış	Boş	Net	Başarı
Tarih-1	10	6	1	3	5,75	% 58
Coğrafya-1	10	1	6	3	-0,50	% 0
Felsefe	5	5	0	0	5,00	% 100
Din Kült. ve Ahl. Bil.	5	3	1	1	2,75	% 55
TYT Sosyal	30	15	8	7	13,00	% 43
Cevap Anahtarı	B	AEABDDBDCCBADEABDBEEEDCDBAEDDB				
Cevaplarınız		EAB D DbCec da eEcEDCDB EDDe				

	S	D	Y	B%
Tarih-1	0	0	0	0
Anadolu'ya yapılan Türk göçlerinin sosyokültürel etkilerini analiz eder.	3	2	0	67
Anadolu'daki ilk Türk siyasi teşekküllerinin birbirleriyle ve çevre devletlerle olan ilişkilerini uzlaşma ve çatışma bağları	6	3	1	50
İslam dünyasının korunması bağlamında Türkiye Selçuklu Devleti ve Eyyubi Devleti'nin Haçlılarla yaptıkları mücadeleyi	1	1	0	100
Coğrafya-1	0	0	0	0
Jeolojik zamanların özelliklerini teknik olaylarla ilişkilendirerek açıklar.	1	0	0	0
Dünya'nın tektonik oluşumunu açıklar.	2	0	1	0
İç kuvvetleri; yer şekillerinin oluşum sürecine etkileri açısından açıklar.	4	1	2	25
Kayaçların özellikleri ile yeryüzü şekillerinin oluşum süreçlerini ilişkilendirir.	3	0	3	0
Felsefe	0	0	0	0
Felsefenin anlamını açıklar.	2	2	0	100
Felsefeyi Tanıma	3	3	0	100
Din Kült. ve Ahl. Bil.	0	0	0	0
Allah'ın insanın hayatındaki yeri ve önemini yorumlar.	2	1	0	50
Allah'ın varlığı ve birliği konusunda akli ve nakli delilleri analiz eder.	3	2	1	67

	Soru	Doğru	Yanlış	Boş	Net	Başarı
Fizik	10	4	2	4	3,50	% 35
Kimya	10	0	1	9	-0,25	% 0
Biyoloji	10	6	2	2	5,50	% 55
TYT Fen	30	10	5	15	8,75	% 29
Cevap Anahtarı	B	ABDBCEBCBABBCEAEEDCEACBECEABE				
Cevaplarınız		c BCEe A * E CB CbABc				

	S	D	Y	B%
Fizik	0	0	0	0
Elektrik Akımı, Potansiyel Farkı ve Direnç	2	1	1	50
Kati bir iletkenin direncinin bağlı olduğu değişkenleri analiz eder.	2	2	0	100
Elektrik akımı, direnç ve potansiyel farkı arasındaki ilişkiyi analiz eder.	2	0	0	0
Elektrik Devreleri	3	1	0	33
Üreteçlerin seri ve paralel bağlanma gerekliliklerini açıklar.	1	0	1	0
Kimya	0	0	0	0
Kimyanın temel kanunlarını açıklar.	9	0	0	0
Mol kavramını açıklar.	1	0	1	0
Biyoloji	0	0	0	0
HÜCRE BÖLÜNMELEİ	2	1	1	50
Mitozu açıklar.	5	3	0	60
Mitotik evreyi açıklar ve bu evrede gerçekleşen olayları bilir.	2	2	0	100
Canlılarda hücre bölünmesinin gerekliliğini açıklar.	1	0	1	0

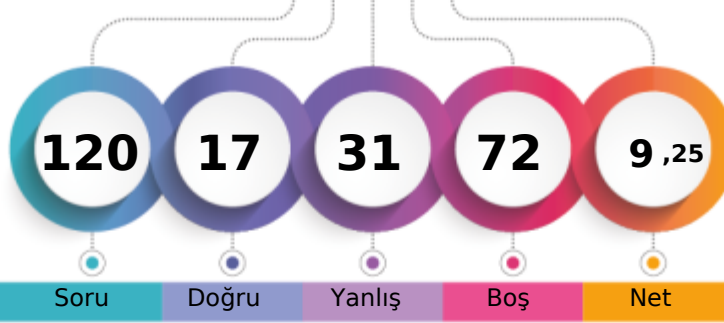

1. Öğrenci

Sizin yeriniz
(2370.)

Sonuncu Öğrenci

Soru Doğru Yanlış Boş Net

Şube Kurum İlçe İl Genel

Öğrenci Sıra No 24 141 141 141 2370 % 90,67

Sınava Katılan Öğrenci Sayısı 31 182 182 182 2614

	Soru	Doğru	Yanlış	Boş	Net	Başarı
TYT Türkçe	30	11	15	4	7,25	% 24
Cevap Anahtarı	B	EBDDCBDBAEACDCCDABDEDBEADBCA				
Cevaplarınız		caDedcDdAEbAbaCCeccabbD E D A				

	S	D	Y	B%
Türkçe	0	0	0	0
Sözcükler Arası Anlam İlişkileri	2	1	1	50
Deyimler ve Atasözleri	1	0	1	0
İki Cümleyi Karşılaştırma	1	0	1	0
Cümlede Kavramlar	1	1	0	100
Parçadaki Cümlelerin İçerik ve Özellikleri	1	0	1	0
Paragrafta Ana Düşünce (Ana Fikir)	2	2	0	100
Paragrafı İkiye Ayırma	1	0	1	0
Paragrafta Yardımcı Düşünceler	3	1	2	33
Yazım Kuralları	6	2	4	33
Noktalama İşaretleri	4	0	4	0
Edebiyatın tarihte ilişkisini belirler.	1	1	0	100
Türkçenin tarihi gelişimini inceler.	3	1	0	33
Edebiyatın dinle ilişkisini belirler.	1	0	0	0
Hazırlıklı konuşmanın aşamalarını bilir.	1	1	0	100
Türk edebiyatını dönemlere ayırır.	2	1	0	50

	Soru	Doğru	Yanlış	Boş	Net	Başarı
TYT Matematik	30	3	10	17	0,50	% 2
Cevap Anahtarı	B	DCEDEECADCAEEDEDCDDEABCEDEADDE				
Cevaplarınız		DaE e ac ed e c e b D				

	S	D	Y	B%
Matematik-1	0	0	0	0
Olayların gerçekleşme sayısını toplama ve çarpma yöntemlerini kullanarak hesaplar.	2	2	0	100
n çeşit nesne ile oluşturulabilecek r li dizilişlerin (permütasyonların) kaç farklı şekilde yapılabileceğini hesaplar.	7	0	3	0
Sınırlı sayıda tekrarlayan nesnelerin dizilişlerini (permütasyonlarını) açıklayarak problemler çözer.	2	0	1	0
n elemanlı bir kümenin r tane elemanının kaç farklı şekilde seçilebileceğini hesaplar.	15	0	6	0
SAYMA VE OLASILIK	2	0	0	0
Pascal üçgenini açıklar.	2	1	0	50

	Soru	Doğru	Yanlış	Boş	Net	Başarı
Tarih-1	10	1	0	9	1,00	% 10
Coğrafya-1	10	0	0	10	0,00	% 0
Felsefe	5	0	0	5	0,00	% 0
Din Kült. ve Ahl. Bil.	5	0	0	5	0,00	% 0
TYT Sosyal	30	1	0	29	1,00	% 3
Cevap Anahtarı	B	AEABDDBDCCBADEABDBEEDDCBAEDDB				
Cevaplarınız		E				

	S	D	Y	B%
Tarih-1	0	0	0	0
Anadolu'ya yapılan Türk göçlerinin sosyokültürel etkilerini analiz eder.	3	1	0	33
Anadolu'daki ilk Türk siyasi teşekküllerinin birbirleriyle ve çevre devletlerle olan ilişkilerini uzlaşma ve çatışma bağları	6	0	0	0
İslam dünyasının korunması bağlamında Türkiye Selçuklu Devleti ve Eyyubi Devleti'nin Haçlılarla yaptıkları mücadeleyi	1	0	0	0
Coğrafya-1	0	0	0	0
Jeolojik zamanların özelliklerini tektonik olaylarla ilişkilendirerek açıklar.	1	0	0	0
Dünya'nın tektonik oluşumunu açıklar.	2	0	0	0
İç kuvvetleri; yer şekillerinin oluşum sürecine etkileri açısından açıklar.	4	0	0	0
Kayaçların özellikleri ile yeryüzü şekillerinin oluşum süreçlerini ilişkilendirir.	3	0	0	0
Felsefe	0	0	0	0
Felsefenin anlamını açıklar.	2	0	0	0
Felsefeyi Tanıma	3	0	0	0
Din Kült. ve Ahl. Bil.	0	0	0	0
Allah'ın insanın hayatındaki yeri ve önemini yorumlar.	2	0	0	0
Allah'ın varlığı ve birliği konusunda akli ve nakli delilleri analiz eder.	3	0	0	0

	Soru	Doğru	Yanlış	Boş	Net	Başarı
Fizik	10	2	6	2	0,50	% 5
Kimya	10	0	0	10	0,00	% 0
Biyoloji	10	0	0	10	0,00	% 0
TYT Fen	30	2	6	22	0,50	% 2
Cevap Anahtarı	B	ABDBCEBCBABBCEAEEDCEACBECEABE				
Cevaplarınız		eebB dCab				

	S	D	Y	B%
Fizik	0	0	0	0
Elektrik Akımı, Potansiyel Farkı ve Direnç	2	2	0	100
Kati bir iletkenin direncinin bağlı olduğu değişkenleri analiz eder.	2	0	1	0
Elektrik akımı, direnç ve potansiyel farkı arasındaki ilişkiyi analiz eder.	2	0	2	0
Elektrik Devreleri	3	0	2	0
Üreteçlerin seri ve paralel bağlanma gerekliliklerini açıklar.	1	0	1	0
Kimya	0	0	0	0
Kimyanın temel kanunlarını açıklar.	9	0	0	0
Mol kavramını açıklar.	1	0	0	0
Biyoloji	0	0	0	0
HÜCRE BÖLÜNMELEİ	2	0	0	0
Mitozu açıklar.	5	0	0	0
Mitotik evreyi açıklar ve bu evrede gerçekleşen olayları bilir.	2	0	0	0
Canlılarda hücre bölünmesinin gerekliliğini açıklar.	1	0	0	0

10. SINIF KDS 1

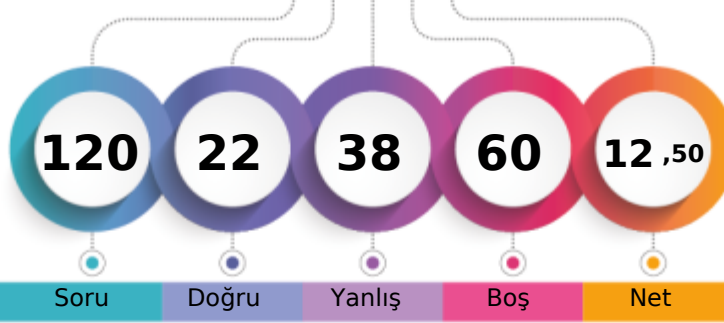

178,283 % 86,46

BATMAN / BATMAN MERKEZ
FARABI ANADOLU LİSESİ10B - 524
MUHAMMED GÖL

1. Öğrenci

Sizin yeriniz
(2260.)

Sonuncu Öğrenci

Şube Kurum İlçe İl Genel
Öğrenci Sıra No 20 122 122 122 2260 % 86,46
Sınava Katılan Öğrenci Sayısı 31 182 182 182 2614

	Soru	Doğru	Yanlış	Boş	Net	Başarı
TYT Türkçe	30	13	11	6	10,25	% 34
Cevap Anahtarı	A DDCBDBAECDEBCCCDABDEAAEEDBCADBA					
Cevaplarınız	DDCaDB EbDEdCCac Bbb dc C edA					

	S	D	Y	B%
Türkçe	0	0	0	0
Sözcükler Arası Anlam İlişkileri	2	2	0	100
Deyimler ve Atasözleri	1	1	0	100
İki Cümleyi Karşılaştırma	1	0	1	0
Cümlede Kavramlar	1	1	0	100
Parçadaki Cümlelerin İçerik ve Özellikleri	1	1	0	100
Paragrafta Ana Düşünce (Ana Fikir)	2	1	0	50
Paragrafı İkiye Ayırma	1	0	1	0
Paragrafta Yardımcı Düşünceler	3	2	0	67
Yazım Kuralları	6	2	3	33
Noktalama İşaretleri	4	1	2	25
Edebiyatın tarihte ilişkisini belirler.	1	0	1	0
Türkçenin tarihi gelişimini inceler.	3	1	2	33
Edebiyatın dinle ilişkisini belirler.	1	0	0	0
Hazırlıklı konuşmanın aşamalarını bilir.	1	0	0	0
Türk edebiyatını dönemlere ayırır.	2	1	1	50

	Soru	Doğru	Yanlış	Boş	Net	Başarı
TYT Matematik	30	0	2	28	-0,50	% 0
Cevap Anahtarı	A DEECADCAEEDEDDCEDEABCEDEADDEC					
Cevaplarınız	c b					

	S	D	Y	B%
Matematik-1	0	0	0	0
Olayların gerçekleşme sayısını toplama ve çarpma yöntemlerini kullanarak hesaplar.	2	0	0	0
n çeşit nesne ile oluşturulabilecek r li dizilişlerin (permütasyonların) kaç farklı şekilde yapılabileceğini hesaplar.	7	0	0	0
Sınırlı sayıda tekrarlayan nesnelerin dizilişlerini (permütasyonlarını) açıklayarak problemler çözer.	2	0	0	0
n elemanlı bir kümenin r tane elemanının kaç farklı şekilde seçilebileceğini hesaplar.	15	0	1	0
SAYMA VE OLASILIK	2	0	1	0
Pascal üçgenini açıklar.	2	0	0	0

	Soru	Doğru	Yanlış	Boş	Net	Başarı
Tarih-1	10	2	5	3	0,75	% 8
Coğrafya-1	10	1	5	4	-0,25	% 0
Felsefe	5	2	2	1	1,50	% 30
Din Kült. ve Ahl. Bil.	5	0	1	4	-0,25	% 0
TYT Sosyal	30	5	13	12	1,75	% 6
Cevap Anahtarı	A ABDDBDCCAEDAEBDBEEBACDBEDDDBEA					
Cevaplarınız	A ece eaA Ec b dad DBce e					

	S	D	Y	B%
Tarih-1	0	0	0	0
Anadolu'ya yapılan Türk göçlerinin sosyokültürel etkilerini analiz eder.	3	1	1	33
Anadolu'daki ilk Türk siyasi teşekküllerinin birbirleriyle ve çevre devletlerle olan ilişkilerini uzlaşma ve çatışma bağları	6	1	4	17
İslam dünyasının korunması bağlamında Türkiye Selçuklu Devleti ve Eyyubi Devleti'nin Haçlılarla yaptıkları mücadeleyi	1	0	0	0
Coğrafya-1	0	0	0	0
Jeolojik zamanların özelliklerini tektonik olaylarla ilişkilendirerek açıklar.	1	0	0	0
Dünya'nın tektonik oluşumunu açıklar.	2	1	1	50
İç kuvvetleri; yer şekillerinin oluşum sürecine etkileri açısından açıklar.	4	0	2	0
Kayaçların özellikleri ile yeryüzü şekillerinin oluşum süreçlerini ilişkilendirir.	3	0	2	0
Felsefe	0	0	0	0
Felsefenin anlamını açıklar.	2	1	0	50
Felsefeyi Tanıma	3	1	2	33
Din Kült. ve Ahl. Bil.	0	0	0	0
Allah'ın insanın hayatındaki yeri ve önemini yorumlar.	2	0	0	0
Allah'ın varlığı ve birliği konusunda akli ve nakli delilleri analiz eder.	3	0	1	0

	Soru	Doğru	Yanlış	Boş	Net	Başarı
Fizik	10	0	4	6	-1,00	% 0
Kimya	10	1	3	6	0,25	% 3
Biyoloji	10	3	5	2	1,75	% 18
TYT Fen	30	4	12	14	1,00	% 3
Cevap Anahtarı	A BCECBCAABDCDEAEEDCBCEBCEBAEEA					
Cevaplarınız	eeba a a aBbeECEc cc					

	S	D	Y	B%
Fizik	0	0	0	0
Elektrik Akımı, Potansiyel Farkı ve Direnç	2	0	0	0
Kati bir iletkenin direncinin bağlı olduğu değişkenleri analiz eder.	2	0	0	0
Elektrik akımı, direnç ve potansiyel farkı arasındaki ilişkiyi analiz eder.	2	0	1	0
Elektrik Devreleri	3	0	2	0
Üreteçlerin seri ve paralel bağlanma gerekliliklerini açıklar.	1	0	1	0
Kimya	0	0	0	0
Kimyanın temel kanunlarını açıklar.	9	0	3	0
Mol kavramını açıklar.	1	1	0	100
Biyoloji	0	0	0	0
HÜCRE BÖLÜNMELEİ	2	1	1	50
Mitozu açıklar.	5	2	1	40
Mitotik evreyi açıklar ve bu evrede gerçekleşen olayları bilir.	2	0	2	0
Canlılarda hücre bölünmesinin gerekliliğini açıklar.	1	0	1	0

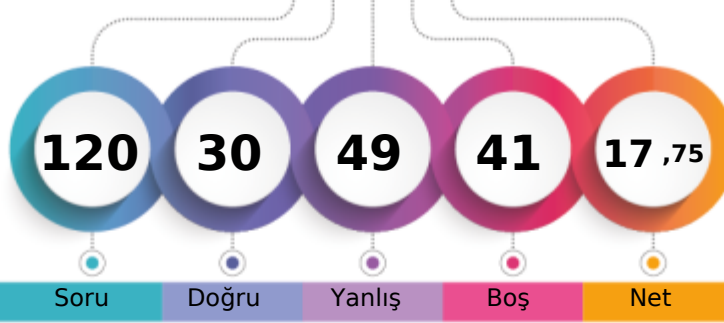

1. Öğrenci

Sizin yeriniz
(2006.)

Sonuncu Öğrenci

Şube

Kurum

İlçe

İl

Genel

Öğrenci Sıra No

11

80

80

80

2006 % 76,74

Sınava Katılan Öğrenci Sayısı

31

182

182

182

2614

		Soru	Doğru	Yanlış	Boş	Net	Başarı
TYT Türkçe		30	10	14	6	6,50	% 22
Cevap Anahtarı	A	DDCBDBAECDEBCCCDABDEAAEDBCADBA					
Cevaplarınız		eDCc cAE a daCbababEA dDe AD b					

	S	D	Y	B%
Türkçe	0	0	0	0
Sözcükler Arası Anlam İlişkileri	2	1	1	50
Deyimler ve Atasözleri	1	1	0	100
İki Cümleyi Karşılaştırma	1	0	1	0
Cümlede Kavramlar	1	0	0	0
Parçadaki Cümlelerin İçerik ve Özellikleri	1	0	1	0
Paragrafta Ana Düşünce (Ana Fikir)	2	2	0	100
Paragrafı İkiye Ayırma	1	0	0	0
Paragrafta Yardımcı Düşünceler	3	0	1	0
Yazım Kuralları	6	2	4	33
Noktalama İşaretleri	4	1	3	25
Edebiyatın tarihte ilişkisini belirler.	1	0	1	0
Türkçenin tarihi gelişimini inceler.	3	1	0	33
Edebiyatın dinle ilişkisini belirler.	1	0	1	0
Hazırlıklı konuşmanın aşamalarını bilir.	1	1	0	100
Türk edebiyatını dönemlere ayırır.	2	1	1	50

		Soru	Doğru	Yanlış	Boş	Net	Başarı
TYT Matematik		30	2	8	20	0,00	% 0
Cevap Anahtarı	A	DEECADCAEEDEDDCEDEABCEDEADDEC					
Cevaplarınız		Db dd b d c a d c					

	S	D	Y	B%
Matematik-1	0	0	0	0
Olayların gerçekleşme sayısını toplama ve çarpma yöntemlerini kullanarak hesaplar.	2	1	0	50
n çeşit nesne ile oluşturulabilecek r li dizilişlerin (permütasyonların) kaç farklı şekilde yapılabileceğini hesaplar.	7	0	5	0
Sınırlı sayıda tekrarlayan nesnelerin dizilişlerini (permütasyonlarını) açıklayarak problemler çözer.	2	0	1	0
n elemanlı bir kümenin r tane elemanının kaç farklı şekilde seçilebileceğini hesaplar.	15	1	1	7
SAYMA VE OLASILIK	2	0	1	0
Pascal üçgenini açıklar.	2	0	0	0

		Soru	Doğru	Yanlış	Boş	Net	Başarı
Tarih-1		10	3	7	0	1,25	% 13
Coğrafya-1		10	4	2	4	3,50	% 35
Felsefe		5	1	4	0	0,00	% 0
Din Kült. ve Ahl. Bil.		5	3	1	1	2,75	% 55
TYT Sosyal		30	11	14	5	7,50	% 25
Cevap Anahtarı	A	ABDDBDCCAEDAEBDBEEBACDBEDDDBEA					
Cevaplarınız		AaecaDddAc EddD E B bDaCdDb EA					

	S	D	Y	B%
Tarih-1	0	0	0	0
Anadolu'ya yapılan Türk göçlerinin sosyokültürel etkilerini analiz eder.	3	1	2	33
Anadolu'daki ilk Türk siyasi teşekküllerinin birbirleriyle ve çevre devletlerle olan ilişkilerini uzlaşma ve çatışma bağları	6	1	5	17
İslam dünyasının korunması bağlamında Türkiye Selçuklu Devleti ve Eyyubi Devleti'nin Haçlılarla yaptıkları mücadeleleri	1	1	0	100
Coğrafya-1	0	0	0	0
Jeolojik zamanların özelliklerini tektonik olaylarla ilişkilendirerek açıklar.	1	0	0	0
Dünya'nın tektonik oluşumunu açıklar.	2	1	1	50
İç kuvvetleri; yer şekillerinin oluşum sürecine etkileri açısından açıklar.	4	2	1	50
Kayaçların özellikleri ile yeryüzü şekillerinin oluşum süreçlerini ilişkilendirir.	3	1	0	33
Felsefe	0	0	0	0
Felsefenin anlamını açıklar.	2	1	1	50
Felsefeyi Tanıma	3	0	3	0
Din Kült. ve Ahl. Bil.	0	0	0	0
Allah'ın insan hayatındaki yeri ve önemini yorumlar.	2	2	0	100
Allah'ın varlığı ve birliği konusunda akli ve nakli delilleri analiz eder.	3	1	1	33

		Soru	Doğru	Yanlış	Boş	Net	Başarı
Fizik		10	4	4	2	3,00	% 30
Kimya		10	2	2	6	1,50	% 15
Biyoloji		10	1	7	2	-0,75	% 0
TYT Fen		30	7	13	10	3,75	% 13
Cevap Anahtarı	A	BCECBCAABDCDEAEEDCBBCBCEBAEEA					
Cevaplarınız		abEd CABb C c D a cb ccecEc					

	S	D	Y	B%
Fizik	0	0	0	0
Elektrik Akımı, Potansiyel Farkı ve Direnç	2	0	2	0
Kati bir iletkenin direncinin bağlı olduğu değişkenleri analiz eder.	2	1	1	50
Elektrik akımı, direnç ve potansiyel farkı arasındaki ilişkiyi analiz eder.	2	1	0	50
Elektrik Devreleri	3	2	0	67
Üreteçlerin seri ve paralel bağlanma gerekliliklerini açıklar.	1	0	1	0
Kimya	0	0	0	0
Kimyanın temel kanunlarını açıklar.	9	2	1	22
Mol kavramını açıklar.	1	0	1	0
Biyoloji	0	0	0	0
HÜCRE BÖLÜNMELEİ	2	0	1	0
Mitozu açıklar.	5	0	4	0
Mitotik evreyi açıklar ve bu evrede gerçekleşen olayları bilir.	2	1	1	50
Canlılarda hücre bölünmesinin gerekliliğini açıklar.	1	0	1	0

10. SINIF KDS 1

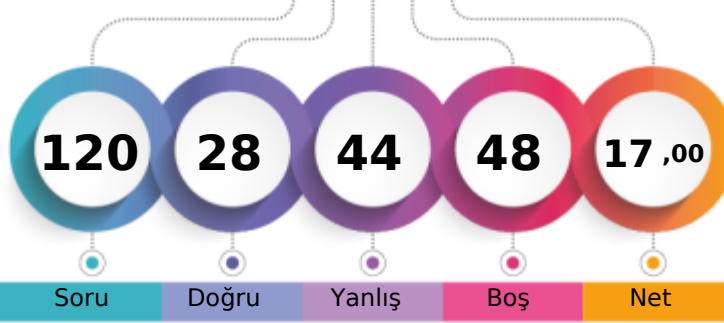

191,710 % 78,69

BATMAN / BATMAN MERKEZ
FARABI ANADOLU LİSESİ10B - 573
ÖMER FARUK BALANDI

1. Öğrenci

Sizin yeriniz
(2057.)

Sonuncu Öğrenci

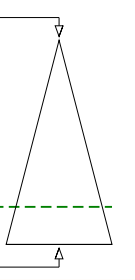

Soru Doğru Yanlış Boş Net

Şube Kurum İlçe İl Genel

Öğrenci Sıra No 12 87 87 87 2057 % 78,69

Sınava Katılan Öğrenci Sayısı 31 182 182 182 2614

	Soru	Doğru	Yanlış	Boş	Net	Başarı
TYT Türkçe	30	13	11	6	10,25	% 34
Cevap Anahtarı	B	EBDDCBDBAEACDCCDABDEDBEADBCA				
Cevaplarınız		EBD C DdAEdAdaCC bbacEb Ee B c				

	S	D	Y	B%
Türkçe	0	0	0	0
Sözcükler Arası Anlam İlişkileri	2	1	0	50
Deyimler ve Atasözleri	1	1	0	100
İki Cümleyi Karşılaştırma	1	0	0	0
Cümlede Kavramlar	1	1	0	100
Parçadaki Cümlelerin İçerik ve Özellikleri	1	0	1	0
Paragrafta Ana Düşünce (Ana Fikir)	2	2	0	100
Paragrafı İkiye Ayırma	1	0	1	0
Paragrafta Yardımcı Düşünceler	3	2	1	67
Yazım Kuralları	6	3	2	50
Noktalama İşaretleri	4	1	3	25
Edebiyatın tarihte ilişkisini belirler.	1	1	0	100
Türkçenin tarihi gelişimini inceler.	3	0	0	0
Edebiyatın dinle ilişkisini belirler.	1	1	0	100
Hazırlıklı konuşmanın aşamalarını bilir.	1	0	1	0
Türk edebiyatını dönemlere ayırır.	2	0	2	0

	Soru	Doğru	Yanlış	Boş	Net	Başarı
TYT Matematik	30	1	6	23	-0,50	% 0
Cevap Anahtarı	B	DCEDEECADCAEEDEDCDDEABCEDEADDE				
Cevaplarınız		d b b A aa c				

	S	D	Y	B%
Matematik-1	0	0	0	0
Olayların gerçekleşme sayısını toplama ve çarpma yöntemlerini kullanarak hesaplar.	2	0	1	0
n çeşit nesne ile oluşturulabilecek r li dizilişlerin (permütasyonların) kaç farklı şekilde yapılabileceğini hesaplar.	7	0	1	0
Sınırlı sayıda tekrarlayan nesnelerin dizilişlerini (permütasyonlarını) açıklayarak problemler çözer.	2	0	1	0
n elemanlı bir kümenin r tane elemanının kaç farklı şekilde seçilebileceğini hesaplar.	15	0	2	0
SAYMA VE OLASILIK	2	1	0	50
Pascal üçgenini açıklar.	2	0	1	0

	Soru	Doğru	Yanlış	Boş	Net	Başarı
Tarih-1	10	5	2	3	4,50	% 45
Coğrafya-1	10	2	7	1	0,25	% 3
Felsefe	5	3	2	0	2,50	% 50
Din Kült. ve Ahl. Bil.	5	2	2	1	1,50	% 30
TYT Sosyal	30	12	13	5	8,75	% 29
Cevap Anahtarı	B	AEABDDDBCCBADEABDBEEEDCDBAEDDB				
Cevaplarınız		EA DcBD bcA aAaadccEDeDeAEce				

	S	D	Y	B%
Tarih-1	0	0	0	0
Anadolu'ya yapılan Türk göçlerinin sosyokültürel etkilerini analiz eder.	3	3	0	100
Anadolu'daki ilk Türk siyasi teşekküllerinin birbirleriyle ve çevre devletlerle olan ilişkilerini uzlaşma ve çatışma bağları	6	1	2	17
İslam dünyasının korunması bağlamında Türkiye Selçuklu Devleti ve Eyyubi Devleti'nin Haçlılarla yaptıkları mücadeleyi	1	1	0	100
Coğrafya-1	0	0	0	0
Jeolojik zamanların özelliklerini tektonik olaylarla ilişkilendirerek açıklar.	1	0	0	0
Dünya'nın tektonik oluşumunu açıklar.	2	1	1	50
İç kuvvetleri; yer şekillerinin oluşum sürecine etkileri açısından açıklar.	4	0	4	0
Kayaçların özellikleri ile yeryüzü şekillerinin oluşum süreçlerini ilişkilendirir.	3	1	2	33
Felsefe	0	0	0	0
Felsefenin anlamını açıklar.	2	1	1	50
Felsefeyi Tanıma	3	2	1	67
Din Kült. ve Ahl. Bil.	0	0	0	0
Allah'ın insan hayatındaki yeri ve önemini yorumlar.	2	1	1	50
Allah'ın varlığı ve birliği konusunda akli ve nakli delilleri analiz eder.	3	1	1	33

	Soru	Doğru	Yanlış	Boş	Net	Başarı
Fizik	10	0	7	3	-1,75	% 0
Kimya	10	2	5	3	0,75	% 8
Biyoloji	10	0	2	8	-0,50	% 0
TYT Fen	30	2	14	14	-1,50	% 0
Cevap Anahtarı	B	ABDBCEBCBABBCEAEEDCEACBECEABE				
Cevaplarınız		bdac c d b edcbAc D b e				

	S	D	Y	B%
Fizik	0	0	0	0
Elektrik Akımı, Potansiyel Farkı ve Direnç	2	0	1	0
Kati bir iletkenin direncinin bağlı olduğu değişkenleri analiz eder.	2	0	1	0
Elektrik akımı, direnç ve potansiyel farkı arasındaki ilişkiyi analiz eder.	2	0	1	0
Elektrik Devreleri	3	0	3	0
Üreteçlerin seri ve paralel bağlanma gerekliliklerini açıklar.	1	0	1	0
Kimya	0	0	0	0
Kimyanın temel kanunlarını açıklar.	9	2	4	22
Mol kavramını açıklar.	1	0	1	0
Biyoloji	0	0	0	0
HÜCRE BÖLÜNMELEİ	2	0	1	0
Mitozu açıklar.	5	0	0	0
Mitotik evreyi açıklar ve bu evrede gerçekleşen olayları bilir.	2	0	1	0
Canlılarda hücre bölünmesinin gerekliliğini açıklar.	1	0	0	0

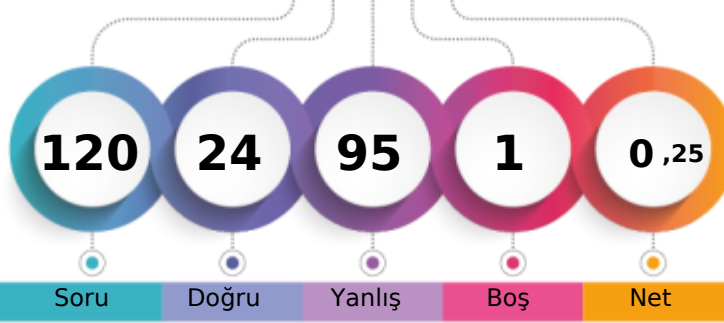
BATMAN / BATMAN MERKEZ
FARABI ANADOLU LİSESİ10B - 299
SARHAT YUSUF EVREN

1. Öğrenci

Sizin yeriniz
(2562.)

Sonuncu Öğrenci

Soru Doğru Yanlış Boş Net

Şube Kurum İlçe İl Genel

Öğrenci Sıra No 31 172 172 172 2562 % 98,01

Sınava Katılan Öğrenci Sayısı 31 182 182 182 2614

		Soru	Doğru	Yanlış	Boş	Net	Başarı
TYT Türkçe		30	6	23	1	0,25	% 1
Cevap Anahtarı	B	EBDDCBDBAEACDCCDABDEDBEADBCA					
Cevaplarınız		beDDaabdAE bdadadbbabdecabDeCe					

	S	D	Y	B%
Türkçe	0	0	0	0
Sözcükler Arası Anlam İlişkileri	2	2	0	100
Deyimler ve Atasözleri	1	0	1	0
İki Cümleyi Karşılaştırma	1	0	1	0
Cümlede Kavramlar	1	0	1	0
Parçadaki Cümlelerin İçerik ve Özellikleri	1	0	1	0
Paragrafta Ana Düşünce (Ana Fikir)	2	2	0	100
Paragrafı İkiye Ayırma	1	0	1	0
Paragrafta Yardımcı Düşünceler	3	0	3	0
Yazım Kuralları	6	0	5	0
Noktalama İşaretleri	4	0	4	0
Edebiyatın tarihte ilişkisini belirler.	1	0	1	0
Türkçenin tarihi gelişimini inceler.	3	2	1	67
Edebiyatın dinle ilişkisini belirler.	1	0	1	0
Hazırlıklı konuşmanın aşamalarını bilir.	1	0	1	0
Türk edebiyatını dönemlere ayırır.	2	0	2	0

		Soru	Doğru	Yanlış	Boş	Net	Başarı
TYT Matematik		30	6	24	0	0,00	% 0
Cevap Anahtarı	B	DCEDEECADCAEEDEDCDDEABCEDEADDE					
Cevaplarınız		DCbeaEdcaecdaeabdeacdcacEbdAcbe					

	S	D	Y	B%
Matematik-1	0	0	0	0
Olayların gerçekleşme sayısını toplama ve çarpma yöntemlerini kullanarak hesaplar.	2	1	1	50
n çeşit nesne ile oluşturulabilecek r li dizilişlerin (permütasyonların) kaç farklı şekilde yapılabileceğini hesaplar.	7	0	7	0
Sınırlı sayıda tekrarlayan nesnelerin dizilişlerini (permütasyonlarını) açıklayarak problemler çözer.	2	0	2	0
n elemanlı bir kümenin r tane elemanının kaç farklı şekilde seçilebileceğini hesaplar.	15	5	10	33
SAYMA VE OLASILIK	2	0	2	0
Pascal üçgenini açıklar.	2	0	2	0

		Soru	Doğru	Yanlış	Boş	Net	Başarı
Tarih-1		10	4	6	0	2,50	% 25
Coğrafya-1		10	1	9	0	-1,25	% 0
Felsefe		5	0	5	0	-1,25	% 0
Din Kült. ve Ahl. Bil.		5	1	4	0	0,00	% 0
TYT Sosyal		30	6	24	0	0,00	% 0
Cevap Anahtarı	B	AEABDDBDCCBADEABDBEEDDCBAEDDB					
Cevaplarınız		AcABDacbbeAbadeeacddeacabaDce					

	S	D	Y	B%
Tarih-1	0	0	0	0
Anadolu'ya yapılan Türk göçlerinin sosyokültürel etkilerini analiz eder.	3	2	1	67
Anadolu'daki ilk Türk siyasi teşekküllerinin birbirleriyle ve çevre devletlerle olan ilişkilerini uzlaşma ve çatışma bağları	6	2	4	33
İslam dünyasının korunması bağlamında Türkiye Selçuklu Devleti ve Eyyubi Devleti'nin Haçlılarla yaptıkları mücadeleleri	1	0	1	0
Coğrafya-1	0	0	0	0
Jeolojik zamanların özelliklerini tektonik olaylarla ilişkilendirerek açıklar.	1	0	1	0
Dünya'nın tektonik oluşumunu açıklar.	2	0	2	0
İç kuvvetleri; yer şekillerinin oluşum sürecine etkileri açısından açıklar.	4	0	4	0
Kayaçların özellikleri ile yeryüzü şekillerinin oluşum süreçlerini ilişkilendirir.	3	1	2	33
Felsefe	0	0	0	0
Felsefenin anlamını açıklar.	2	0	2	0
Felsefeyi Tanıma	3	0	3	0
Din Kült. ve Ahl. Bil.	0	0	0	0
Allah'ın insanın hayatındaki yeri ve önemini yorumlar.	2	0	2	0
Allah'ın varlığı ve birliği konusunda akli ve nakli delilleri analiz eder.	3	1	2	33

		Soru	Doğru	Yanlış	Boş	Net	Başarı
Fizik		10	1	9	0	-1,25	% 0
Kimya		10	3	7	0	1,25	% 13
Biyoloji		10	2	8	0	0,00	% 0
TYT Fen		30	6	24	0	0,00	% 0
Cevap Anahtarı	B	ABDBCEBCBABBCEAEEDCEACBECEABE					
Cevaplarınız		eabBacedbeacbdEcbacCbdaebCbdaE					

	S	D	Y	B%
Fizik	0	0	0	0
Elektrik Akımı, Potansiyel Farkı ve Direnç	2	1	1	50
Kati bir iletkenin direncinin bağlı olduğu değişkenleri analiz eder.	2	0	2	0
Elektrik akımı, direnç ve potansiyel farkı arasındaki ilişkiyi analiz eder.	2	0	2	0
Elektrik Devreleri	3	0	3	0
Üreteçlerin seri ve paralel bağlanma gerekliliklerini açıklar.	1	0	1	0
Kimya	0	0	0	0
Kimyanın temel kanunlarını açıklar.	9	3	6	33
Mol kavramını açıklar.	1	0	1	0
Biyoloji	0	0	0	0
HÜCRE BÖLÜNMELEİ	2	0	2	0
Mitozu açıklar.	5	1	4	20
Mitotik evreyi açıklar ve bu evrede gerçekleşen olayları bilir.	2	0	2	0
Canlılarda hücre bölünmesinin gerekliliğini açıklar.	1	1	0	100

10. SINIF KDS 1

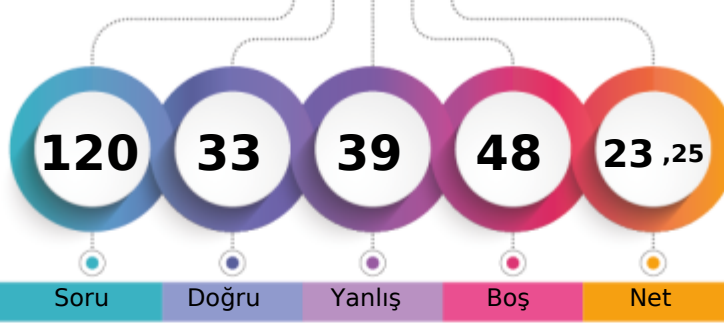

210,685 % 65,61

BATMAN / BATMAN MERKEZ
FARABI ANADOLU LİSESİ10B - 559
SELCAN TAN

1. Öğrenci

Sizin yeriniz
(1715.)

Sonuncu Öğrenci

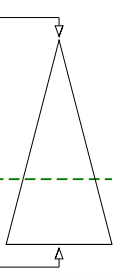

Soru Doğru Yanlış Boş Net

Şube Kurum İlçe İl Genel

Öğrenci Sıra No 5 41 41 41 1715 % 65,61

Sınava Katılan Öğrenci Sayısı 31 182 182 182 2614

		Soru	Doğru	Yanlış	Boş	Net	Başarı
TYT Türkçe		30	14	10	6	11,50	% 38
Cevap Anahtarı	A	DDCBDBAECDEBCCCDABDEAAEDBCADBA					
Cevaplarınız		D aBDDAb EBC CbdaDEAAcb C Dee					

	S	D	Y	B%
Türkçe	0	0	0	0
Sözcükler Arası Anlam İlişkileri	2	1	0	50
Deyimler ve Atasözleri	1	0	1	0
İki Cümleyi Karşılaştırma	1	1	0	100
Cümlede Kavramlar	1	1	0	100
Parçadaki Cümlelerin İçerik ve Özellikleri	1	0	1	0
Paragrafta Ana Düşünce (Ana Fikir)	2	1	1	50
Paragrafı İkiye Ayırma	1	0	0	0
Paragrafta Yardımcı Düşünceler	3	2	0	67
Yazım Kuralları	6	4	1	67
Noktalama İşaretleri	4	2	2	50
Edebiyatın tarihte ilişkisini belirler.	1	0	1	0
Türkçenin tarihi gelişimini inceler.	3	1	2	33
Edebiyatın dinle ilişkisini belirler.	1	0	0	0
Hazırlıklı konuşmanın aşamalarını bilir.	1	0	0	0
Türk edebiyatını dönemlere ayırır.	2	1	1	50

		Soru	Doğru	Yanlış	Boş	Net	Başarı
TYT Matematik		30	4	7	19	2,25	% 8
Cevap Anahtarı	A	DEECADCAEEDEDDCEDEABCEDEADDECD					
Cevaplarınız		cb Ce ba d E e Cc					

	S	D	Y	B%
Matematik-1	0	0	0	0
Olayların gerçekleşme sayısını toplama ve çarpma yöntemlerini kullanarak hesaplar.	2	0	1	0
n çeşit nesne ile oluşturulabilecek r li dizilişlerin (permütasyonların) kaç farklı şekilde yapılabileceğini hesaplar.	7	2	1	29
Sınırlı sayıda tekrarlayan nesnelerin dizilişlerini (permütasyonlarını) açıklayarak problemler çözer.	2	0	1	0
n elemanlı bir kümenin r tane elemanının kaç farklı şekilde seçilebileceğini hesaplar.	15	1	4	7
SAYMA VE OLASILIK	2	1	0	50
Pascal üçgenini açıklar.	2	0	0	0

		Soru	Doğru	Yanlış	Boş	Net	Başarı
Tarih-1		10	0	0	10	0,00	% 0
Coğrafya-1		10	4	6	0	2,50	% 25
Felsefe		5	0	2	3	-0,50	% 0
Din Kült. ve Ahl. Bil.		5	1	3	1	0,25	% 5
TYT Sosyal		30	5	11	14	2,25	% 8
Cevap Anahtarı	A	ABDDBDCCAEDAEBDBEEBACDBEDDDBEA					
Cevaplarınız		bcABbcEcBdda Db be					

	S	D	Y	B%
Tarih-1	0	0	0	0
Anadolu'ya yapılan Türk göçlerinin sosyokültürel etkilerini analiz eder.	3	0	0	0
Anadolu'daki ilk Türk siyasi teşekküllerinin birbirleriyle ve çevre devletlerle olan ilişkilerini uzlaşma ve çatışma bağları	6	0	0	0
İslam dünyasının korunması bağlamında Türkiye Selçuklu Devleti ve Eyyubi Devleti'nin Haçlılarla yaptıkları mücadeleleri	1	0	0	0
Coğrafya-1	0	0	0	0
Jeolojik zamanların özelliklerini tektonik olaylarla ilişkilendirerek açıklar.	1	0	1	0
Dünya'nın tektonik oluşumunu açıklar.	2	1	1	50
İç kuvvetleri; yer şekillerinin oluşum sürecine etkileri açısından açıklar.	4	2	2	50
Kayaçların özellikleri ile yeryüzü şekillerinin oluşum süreçlerini ilişkilendirir.	3	1	2	33
Felsefe	0	0	0	0
Felsefenin anlamını açıklar.	2	0	2	0
Felsefeyi Tanıma	3	0	0	0
Din Kült. ve Ahl. Bil.	0	0	0	0
Allah'ın insan hayatındaki yeri ve önemini yorumlar.	2	1	1	50
Allah'ın varlığı ve birliği konusunda akli ve nakli delilleri analiz eder.	3	0	2	0

		Soru	Doğru	Yanlış	Boş	Net	Başarı
Fizik		10	5	5	0	3,75	% 38
Kimya		10	1	1	8	0,75	% 8
Biyoloji		10	4	5	1	2,75	% 28
TYT Fen		30	10	11	9	7,25	% 24
Cevap Anahtarı	A	BCECBCAABDCDEAEEDCBCEBCEBAEEA					
Cevaplarınız		BCcdBbAbaDb BeBbCdBe Ee					

	S	D	Y	B%
Fizik	0	0	0	0
Elektrik Akımı, Potansiyel Farkı ve Direnç	2	1	1	50
Kati bir iletkenin direncinin bağlı olduğu değişkenleri analiz eder.	2	1	1	50
Elektrik akımı, direnç ve potansiyel farkı arasındaki ilişkiyi analiz eder.	2	1	1	50
Elektrik Devreleri	3	2	1	67
Üreteçlerin seri ve paralel bağlanma gerekliliklerini açıklar.	1	0	1	0
Kimya	0	0	0	0
Kimyanın temel kanunlarını açıklar.	9	0	1	0
Mol kavramını açıklar.	1	1	0	100
Biyoloji	0	0	0	0
HÜCRE BÖLÜNMELEİ	2	0	2	0
Mitozu açıklar.	5	2	3	40
Mitotik evreyi açıklar ve bu evrede gerçekleşen olayları bilir.	2	2	0	100
Canlılarda hücre bölünmesinin gerekliliğini açıklar.	1	0	0	0

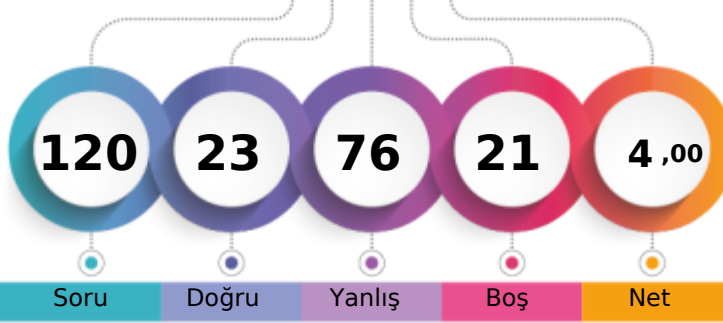

1. Öğrenci

Sizin yeriniz
(2500.)

Sonuncu Öğrenci

Şube

Kurum

İlçe

İl

Genel

Öğrenci Sıra No

29

164

164

164

2500 % 95,64

Sınava Katılan Öğrenci Sayısı

31

182

182

182

2614

	Soru	Doğru	Yanlış	Boş	Net	Başarı
TYT Türkçe	30	8	19	3	3,25	% 11
Cevap Anahtarı	A	DDCBDBAECDEBCCDABDEAAEDBCADBA				
Cevaplarınız		DbABcdcdCcEadCCacecbcbAdc Ab e				

	S	D	Y	B%
Türkçe	0	0	0	0
Sözcükler Arası Anlam İlişkileri	2	1	1	50
Deyimler ve Atasözleri	1	0	1	0
İki Cümleyi Karşılaştırma	1	1	0	100
Cümlede Kavramlar	1	0	1	0
Parçadaki Cümlelerin İçerik ve Özellikleri	1	0	1	0
Paragrafta Ana Düşünce (Ana Fikir)	2	0	2	0
Paragrafı İkiye Ayırma	1	1	0	100
Paragrafta Yardımcı Düşünceler	3	2	1	67
Yazım Kuralları	6	2	4	33
Noktalama İşaretleri	4	0	4	0
Edebiyatın tarihte ilişkisini belirler.	1	0	1	0
Türkçenin tarihi gelişimini inceler.	3	0	1	0
Edebiyatın dinle ilişkisini belirler.	1	0	0	0
Hazırlıklı konuşmanın aşamalarını bilir.	1	1	0	100
Türk edebiyatını dönemlere ayırır.	2	0	2	0

	Soru	Doğru	Yanlış	Boş	Net	Başarı
TYT Matematik	30	2	21	7	-3,25	% 0
Cevap Anahtarı	A	DEECADCAEEDEDDCEDEABCEDEADDECD				
Cevaplarınız		cbadA bcbABE c badc adedccb				

	S	D	Y	B%
Matematik-1	0	0	0	0
Olayların gerçekleşme sayısını toplama ve çarpma yöntemlerini kullanarak hesaplar.	2	0	2	0
n çeşit nesne ile oluşturulabilecek r li dizilişlerin (permütasyonların) kaç farklı şekilde yapılabileceğini hesaplar.	7	0	7	0
Sınırlı sayıda tekrarlayan nesnelerin dizilişlerini (permütasyonlarını) açıklayarak problemler çözer.	2	1	0	50
n elemanlı bir kümenin r tane elemanının kaç farklı şekilde seçilebileceğini hesaplar.	15	1	9	7
SAYMA VE OLASILIK	2	0	1	0
Pascal üçgenini açıklar.	2	0	2	0

	Soru	Doğru	Yanlış	Boş	Net	Başarı
Tarih-1	10	0	7	3	-1,75	% 0
Coğrafya-1	10	1	8	1	-1,00	% 0
Felsefe	5	4	1	0	3,75	% 75
Din Kült. ve Ahl. Bil.	5	2	2	1	1,50	% 30
TYT Sosyal	30	7	18	5	2,50	% 8
Cevap Anahtarı	A	ABDDBDCCAEDAEBDBEEBACDBEDDDBEA				
Cevaplarınız		bee aaadd cbddDa cacCDBEbcD Eb				

	S	D	Y	B%
Tarih-1	0	0	0	0
Anadolu'ya yapılan Türk göçlerinin sosyokültürel etkilerini analiz eder.	3	0	2	0
Anadolu'daki ilk Türk siyasi teşekküllerinin birbirleriyle ve çevre devletlerle olan ilişkilerini uzlaşma ve çatışma bağları	6	0	4	0
İslam dünyasının korunması bağlamında Türkiye Selçuklu Devleti ve Eyyubi Devleti'nin Haçlılarla yaptıkları mücadeleleri	1	0	1	0
Coğrafya-1	0	0	0	0
Jeolojik zamanların özelliklerini tektonik olaylarla ilişkilendirerek açıklar.	1	0	1	0
Dünya'nın tektonik oluşumunu açıklar.	2	0	2	0
İç kuvvetleri; yer şekillerinin oluşum sürecine etkileri açısından açıklar.	4	1	2	25
Kayaçların özellikleri ile yeryüzü şekillerinin oluşum süreçlerini ilişkilendirir.	3	0	3	0
Felsefe	0	0	0	0
Felsefenin anlamını açıklar.	2	2	0	100
Felsefeyi Tanıma	3	2	1	67
Din Kült. ve Ahl. Bil.	0	0	0	0
Allah'ın insanın hayatındaki yeri ve önemini yorumlar.	2	0	2	0
Allah'ın varlığı ve birliği konusunda akli ve nakli delilleri analiz eder.	3	2	0	67

	Soru	Doğru	Yanlış	Boş	Net	Başarı
Fizik	10	2	8	0	0,00	% 0
Kimya	10	3	4	3	2,00	% 20
Biyoloji	10	1	6	3	-0,50	% 0
TYT Fen	30	6	18	6	1,50	% 5
Cevap Anahtarı	A	BCECBCAABDCDEAEEDCBCEBCEBAEEA				
Cevaplarınız		abEdcebeDC db DCadCe dee ce				

	S	D	Y	B%
Fizik	0	0	0	0
Elektrik Akımı, Potansiyel Farkı ve Direnç	2	0	2	0
Kati bir iletkenin direncinin bağlı olduğu değişkenleri analiz eder.	2	1	1	50
Elektrik akımı, direnç ve potansiyel farkı arasındaki ilişkiyi analiz eder.	2	0	2	0
Elektrik Devreleri	3	1	2	33
Üreteçlerin seri ve paralel bağlanma gerekliliklerini açıklar.	1	0	1	0
Kimya	0	0	0	0
Kimyanın temel kanunlarını açıklar.	9	3	3	33
Mol kavramını açıklar.	1	0	1	0
Biyoloji	0	0	0	0
HÜCRE BÖLÜNMELEİ	2	1	1	50
Mitozu açıklar.	5	0	3	0
Mitotik evreyi açıklar ve bu evrede gerçekleşen olayları bilir.	2	0	2	0
Canlılarda hücre bölünmesinin gerekliliğini açıklar.	1	0	0	0

10. SINIF KDS 1

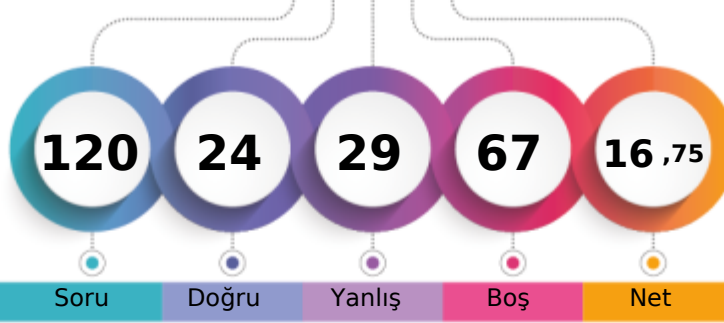

190,958 % 79,19

BATMAN / BATMAN MERKEZ
FARABI ANADOLU LİSESİ10B - 228
SİNAN GÜZ EL

1. Öğrenci

Sizin yeriniz
(2070.)

Sonuncu Öğrenci

Soru Doğru Yanlış Boş Net

Şube Kurum İlçe İl Genel

Öğrenci Sıra No 13 89 89 89 2070 % 79,19

Sınava Katılan Öğrenci Sayısı 31 182 182 182 2614

	Soru	Doğru	Yanlış	Boş	Net	Başarı
TYT Türkçe	30	13	7	10	11,25	% 38
Cevap Anahtarı	B	EBDDCBDBAEAACDCCDABDEDBEADBCA				
Cevaplarınız		EBD d D AEA eeCc aDEDBE b b				

	S	D	Y	B%
Türkçe	0	0	0	0
Sözcükler Arası Anlam İlişkileri	2	1	0	50
Deyimler ve Atasözleri	1	0	1	0
İki Cümleyi Karşılaştırma	1	0	0	0
Cümlede Kavramlar	1	1	0	100
Parçadaki Cümlelerin İçerik ve Özellikleri	1	0	0	0
Paragrafta Ana Düşünce (Ana Fikir)	2	2	0	100
Paragrafı İkiye Ayırma	1	0	0	0
Paragrafta Yardımcı Düşünceler	3	1	0	33
Yazım Kuralları	6	3	3	50
Noktalama İşaretleri	4	2	1	50
Edebiyatın tarihte ilişkisini belirler.	1	1	0	100
Türkçenin tarihi gelişimini inceler.	3	1	2	33
Edebiyatın dinle ilişkisini belirler.	1	0	0	0
Hazırlıklı konuşmanın aşamalarını bilir.	1	0	0	0
Türk edebiyatını dönemlere ayırır.	2	1	0	50

	Soru	Doğru	Yanlış	Boş	Net	Başarı
TYT Matematik	30	1	4	25	0,00	% 0
Cevap Anahtarı	B	DCEDEECADCAEEDEDCDDEABCEDEADDE				
Cevaplarınız		c e a d E				

	S	D	Y	B%
Matematik-1	0	0	0	0
Olayların gerçekleşme sayısını toplama ve çarpma yöntemlerini kullanarak hesaplar.	2	0	0	0
n çeşit nesne ile oluşturulabilecek r li dizilişlerin (permütasyonların) kaç farklı şekilde yapılabileceğini hesaplar.	7	0	2	0
Sınırlı sayıda tekrarlayan nesnelerin dizilişlerini (permütasyonlarını) açıklayarak problemler çözer.	2	0	1	0
n elemanlı bir kümenin r tane elemanının kaç farklı şekilde seçilebileceğini hesaplar.	15	1	1	7
SAYMA VE OLASILIK	2	0	0	0
Pascal üçgenini açıklar.	2	0	0	0

	Soru	Doğru	Yanlış	Boş	Net	Başarı
Tarih-1	10	1	4	5	0,00	% 0
Coğrafya-1	10	0	4	6	-1,00	% 0
Felsefe	5	3	0	2	3,00	% 60
Din Kült. ve Ahl. Bil.	5	2	1	2	1,75	% 35
TYT Sosyal	30	6	9	15	3,75	% 13
Cevap Anahtarı	B	AEABDDBDCCBADEABDBEEEDCDBAEDDB				
Cevaplarınız		ae e B d e e a cED BAa D				

	S	D	Y	B%
Tarih-1	0	0	0	0
Anadolu'ya yapılan Türk göçlerinin sosyokültürel etkilerini analiz eder.	3	0	3	0
Anadolu'daki ilk Türk siyasi teşekküllerinin birbirleriyle ve çevre devletlerle olan ilişkilerini uzlaşma ve çatışma bağları	6	1	1	17
İslam dünyasının korunması bağlamında Türkiye Selçuklu Devleti ve Eyyubi Devleti'nin Haçlılarla yaptıkları mücadeleyi	1	0	0	0
Coğrafya-1	0	0	0	0
Jeolojik zamanların özelliklerini tektonik olaylarla ilişkilendirerek açıklar.	1	0	0	0
Dünya'nın tektonik oluşumunu açıklar.	2	0	1	0
İç kuvvetleri; yer şekillerinin oluşum sürecine etkileri açısından açıklar.	4	0	1	0
Kayaçların özellikleri ile yeryüzü şekillerinin oluşum süreçlerini ilişkilendirir.	3	0	2	0
Felsefe	0	0	0	0
Felsefenin anlamını açıklar.	2	0	0	0
Felsefeyi Tanıma	3	3	0	100
Din Kült. ve Ahl. Bil.	0	0	0	0
Allah inancının insan hayatındaki yeri ve önemini yorumlar.	2	2	0	100
Allah'ın varlığı ve birliği konusunda akli ve nakli delilleri analiz eder.	3	0	1	0

	Soru	Doğru	Yanlış	Boş	Net	Başarı
Fizik	10	2	1	7	1,75	% 18
Kimya	10	1	4	5	0,00	% 0
Biyoloji	10	1	4	5	0,00	% 0
TYT Fen	30	4	9	17	1,75	% 6
Cevap Anahtarı	B	ABDBCEBCBABCDEAEEDCEACBECEABE				
Cevaplarınız		A a E a b e E a d e e b E				

	S	D	Y	B%
Fizik	0	0	0	0
Elektrik Akımı, Potansiyel Farkı ve Direnç	2	0	1	0
Kati bir iletkenin direncinin bağlı olduğu değişkenleri analiz eder.	2	1	0	50
Elektrik akımı, direnç ve potansiyel farkı arasındaki ilişkiyi analiz eder.	2	0	0	0
Elektrik Devreleri	3	0	0	0
Üreteçlerin seri ve paralel bağlanma gerekliliklerini açıklar.	1	1	0	100
Kimya	0	0	0	0
Kimyanın temel kanunlarını açıklar.	9	1	3	11
Mol kavramını açıklar.	1	0	1	0
Biyoloji	0	0	0	0
HÜCRE BÖLÜNMELEİ	2	0	2	0
Mitozu açıklar.	5	0	2	0
Mitotik evreyi açıklar ve bu evrede gerçekleşen olayları bilir.	2	0	0	0
Canlılarda hücre bölünmesinin gerekliliğini açıklar.	1	1	0	100

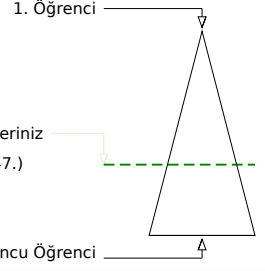
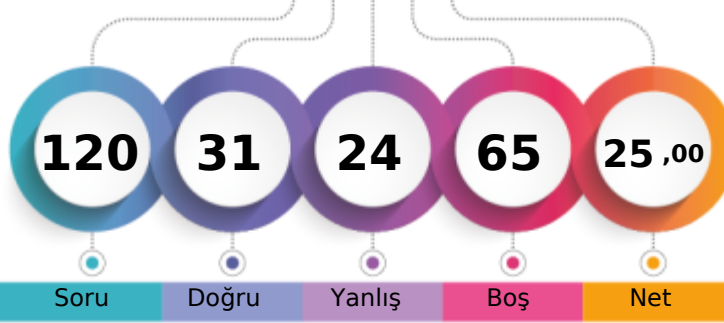

	Şube	Kurum	İlçe	İl	Genel
Öğrenci Sıra No	4	34	34	34	1647 % 63,01
Sınava Katılan Öğrenci Sayısı	31	182	182	182	2614

	Soru	Doğru	Yanlış	Boş	Net	Başarı
TYT Türkçe	30	21	8	1	19,00	% 63
Cevap Anahtarı	B	EBDDCBDBAEACDCDDABDEDBEADBCA				
Cevaplarınız		BDaCcDBbEAACDCbDdabEDbCADBca				

	S	D	Y	B%
Türkçe	0	0	0	0
Sözcükler Arası Anlam İlişkileri	2	1	1	50
Deyimler ve Atasözleri	1	1	0	100
İki Cümleyi Karşılaştırma	1	0	1	0
Cümlede Kavramlar	1	1	0	100
Parçadaki Cümlelerin İçerik ve Özellikleri	1	1	0	100
Paragrafta Ana Düşünce (Ana Fikir)	2	1	1	50
Paragrafı İkiye Ayırma	1	1	0	100
Paragrafta Yardımcı Düşünceler	3	2	0	67
Yazım Kuralları	6	5	1	83
Noktalama İşaretleri	4	1	3	25
Edebiyatın tarihte ilişkisini belirler.	1	0	1	0
Türkçenin tarihi gelişimini inceler.	3	3	0	100
Edebiyatın dinle ilişkisini belirler.	1	1	0	100
Hazırlıklı konuşmanın aşamalarını bilir.	1	1	0	100
Türk edebiyatını dönemlere ayırır.	2	2	0	100

	Soru	Doğru	Yanlış	Boş	Net	Başarı
TYT Matematik	30	1	3	26	0,25	% 1
Cevap Anahtarı	B	DCEDEECADCAEEDEDCDDEABCEDEADDE				
Cevaplarınız		c	b	d	b	

	S	D	Y	B%
Matematik-1	0	0	0	0
Olayların gerçekleşme sayısını toplama ve çarpma yöntemlerini kullanarak hesaplar.	2	0	0	0
n çeşit nesne ile oluşturulabilecek r li dizilişlerin (permütasyonların) kaç farklı şekilde yapılabileceğini hesaplar.	7	0	1	0
Sınırlı sayıda tekrarlayan nesnelerin dizilişlerini (permütasyonlarını) açıklayarak problemler çözer.	2	0	1	0
n elemanlı bir kümenin r tane elemanının kaç farklı şekilde seçilebileceğini hesaplar.	15	1	1	7
SAYMA VE OLASILIK	2	0	0	0
Pascal üçgenini açıklar.	2	0	0	0

	Soru	Doğru	Yanlış	Boş	Net	Başarı
Tarih-1	10	5	5	0	3,75	% 38
Coğrafya-1	10	2	1	7	1,75	% 18
Felsefe	5	2	3	0	1,25	% 25
Din Kült. ve Ahl. Bil.	5	0	0	5	0,00	% 0
TYT Sosyal	30	9	9	12	6,75	% 23
Cevap Anahtarı	B	AEABDDDBCCBADEABDBEEEDCDBAEEDDB				
Cevaplarınız		AdAbcDaceC A E dcbcbDB				

	S	D	Y	B%
Tarih-1	0	0	0	0
Anadolu'ya yapılan Türk göçlerinin sosyokültürel etkilerini analiz eder.	3	1	2	33
Anadolu'daki ilk Türk siyasi teşekküllerinin birbirleriyle ve çevre devletlerle olan ilişkilerini uzlaşma ve çatışma bağları	6	4	2	67
İslam dünyasının korunması bağlamında Türkiye Selçuklu Devleti ve Eyyubi Devleti'nin Haçlılarla yaptıkları mücadeleleri	1	0	1	0
Coğrafya-1	0	0	0	0
Jeolojik zamanların özelliklerini tektonik olaylarla ilişkilendirerek açıklar.	1	0	0	0
Dünya'nın tektonik oluşumunu açıklar.	2	1	0	50
İç kuvvetleri; yer şekillerinin oluşum sürecine etkileri açısından açıklar.	4	0	1	0
Kayaçların özellikleri ile yeryüzü şekillerinin oluşum süreçlerini ilişkilendirir.	3	1	0	33
Felsefe	0	0	0	0
Felsefenin anlamını açıklar.	2	1	1	50
Felsefeyi Tanıma	3	1	2	33
Din Kült. ve Ahl. Bil.	0	0	0	0
Allah'ın insanın hayatındaki yeri ve önemini yorumlar.	2	0	0	0
Allah'ın varlığı ve birliği konusunda akli ve nakli delilleri analiz eder.	3	0	0	0

	Soru	Doğru	Yanlış	Boş	Net	Başarı
Fizik	10	0	4	6	-1,00	% 0
Kimya	10	0	0	10	0,00	% 0
Biyoloji	10	0	0	10	0,00	% 0
TYT Fen	30	0	4	26	-1,00	% 0
Cevap Anahtarı	B	ABDBCEBCBABBCEAEEDCEACBECEABE				
Cevaplarınız		cccc				

	S	D	Y	B%
Fizik	0	0	0	0
Elektrik Akımı, Potansiyel Farkı ve Direnç	2	0	1	0
Kati bir iletkenin direncinin bağlı olduğu değişkenleri analiz eder.	2	0	0	0
Elektrik akımı, direnç ve potansiyel farkı arasındaki ilişkiyi analiz eder.	2	0	0	0
Elektrik Devreleri	3	0	2	0
Üreteçlerin seri ve paralel bağlanma gerekliliklerini açıklar.	1	0	1	0
Kimya	0	0	0	0
Kimyanın temel kanunlarını açıklar.	9	0	0	0
Mol kavramını açıklar.	1	0	0	0
Biyoloji	0	0	0	0
HÜCRE BÖLÜNMELEİ	2	0	0	0
Mitozu açıklar.	5	0	0	0
Mitotik evreyi açıklar ve bu evrede gerçekleşen olayları bilir.	2	0	0	0
Canlılarda hücre bölünmesinin gerekliliğini açıklar.	1	0	0	0

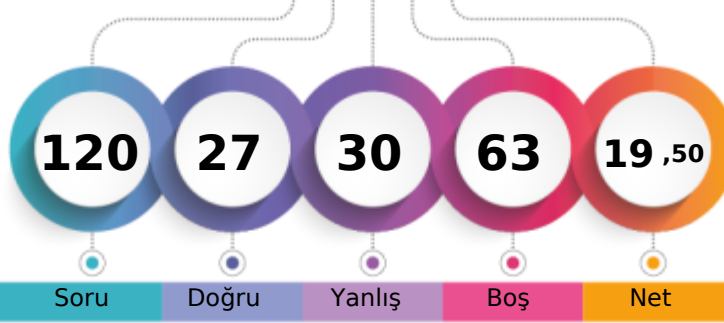

1. Öğrenci

Sizin yeriniz
(1923.)

Sonuncu Öğrenci

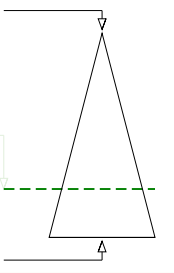

Soru Doğru Yanlış Boş Net

Şube Kurum İlçe İl Genel

Öğrenci Sıra No 8 67 67 67 1923 % 73,57

Sınava Katılan Öğrenci Sayısı 31 182 182 182 2614

		Soru	Doğru	Yanlış	Boş	Net	Başarı
TYT Türkçe		30	15	6	9	13,50	% 45
Cevap Anahtarı	B	EBDDCBDBAEAACDCCDABDEDBEADBCA					
Cevaplarınız		EBD aBDDAEAA C Cb aDED cb C					

	S	D	Y	B%
Türkçe	0	0	0	0
Sözcükler Arası Anlam İlişkileri	2	1	0	50
Deyimler ve Atasözleri	1	0	1	0
İki Cümleyi Karşılaştırma	1	1	0	100
Cümlede Kavramlar	1	1	0	100
Parçadaki Cümlelerin İçerik ve Özellikleri	1	0	1	0
Paragrafa Ana Düşünce (Ana Fikir)	2	2	0	100
Paragrafı İkiye Ayırma	1	0	0	0
Paragrafa Yardımcı Düşünceler	3	2	0	67
Yazım Kuralları	6	4	1	67
Noktalama İşaretleri	4	2	1	50
Edebiyatın tarihte ilişkisini belirler.	1	0	1	0
Türkçenin tarihi gelişimini inceler.	3	1	0	33
Edebiyatın dinle ilişkisini belirler.	1	0	0	0
Hazırlıklı konuşmanın aşamalarını bilir.	1	0	0	0
Türk edebiyatını dönemlere ayırır.	2	1	1	50

		Soru	Doğru	Yanlış	Boş	Net	Başarı
TYT Matematik		30	2	11	17	-0,75	% 0
Cevap Anahtarı	B	DCEDEECADCAEEDEDCDDEABCEDEADDE					
Cevaplarınız		a cb e b bcbba d E e					

	S	D	Y	B%
Matematik-1	0	0	0	0
Olayların gerçekleşme sayısını toplama ve çarpma yöntemlerini kullanarak hesaplar.	2	0	1	0
n çeşit nesne ile oluşturulabilecek r li dizilişlerin (permütasyonların) kaç farklı şekilde yapılabileceğini hesaplar.	7	1	2	14
Sınırlı sayıda tekrarlayan nesnelerin dizilişlerini (permütasyonlarını) açıklayarak problemler çözer.	2	0	1	0
n elemanlı bir kümenin r tane elemanının kaç farklı şekilde seçilebileceğini hesaplar.	15	0	7	0
SAYMA VE OLASILIK	2	1	0	50
Pascal üçgenini açıklar.	2	0	0	0

		Soru	Doğru	Yanlış	Boş	Net	Başarı
Tarih-1		10	0	0	10	0,00	% 0
Coğrafya-1		10	0	0	10	0,00	% 0
Felsefe		5	0	0	5	0,00	% 0
Din Kült. ve Ahl. Bil.		5	2	3	0	1,25	% 25
TYT Sosyal		30	2	3	25	1,25	% 4
Cevap Anahtarı	B	AEABDDBDCCBADEABDBEEEDCDBAEDDB					
Cevaplarınız		ebbDB					

	S	D	Y	B%
Tarih-1	0	0	0	0
Anadolu'ya yapılan Türk göçlerinin sosyokültürel etkilerini analiz eder.	3	0	0	0
Anadolu'daki ilk Türk siyasi teşekküllerinin birbirleriyle ve çevre devletlerle olan ilişkilerini uzlaşma ve çatışma bağları	6	0	0	0
İslam dünyasının korunması bağlamında Türkiye Selçuklu Devleti ve Eyyubi Devleti'nin Haçlılarla yaptıkları mücadeleyi	1	0	0	0
Coğrafya-1	0	0	0	0
Jeolojik zamanların özelliklerini tektonik olaylarla ilişkilendirerek açıklar.	1	0	0	0
Dünya'nın tektonik oluşumunu açıklar.	2	0	0	0
İç kuvvetleri; yer şekillerinin oluşum sürecine etkileri açısından açıklar.	4	0	0	0
Kayaçların özellikleri ile yeryüzü şekillerinin oluşum süreçlerini ilişkilendirir.	3	0	0	0
Felsefe	0	0	0	0
Felsefenin anlamını açıklar.	2	0	0	0
Felsefeyi Tanıma	3	0	0	0
Din Kült. ve Ahl. Bil.	0	0	0	0
Allah'ın insan hayatındaki yeri ve önemini yorumlar.	2	1	1	50
Allah'ın varlığı ve birliği konusunda akli ve nakli delilleri analiz eder.	3	1	2	33

		Soru	Doğru	Yanlış	Boş	Net	Başarı
Fizik		10	4	4	2	3,00	% 30
Kimya		10	1	2	7	0,50	% 5
Biyoloji		10	3	4	3	2,00	% 20
TYT Fen		30	8	10	12	5,50	% 18
Cevap Anahtarı	B	ABDBCEBCBABBCEAEEDCEACBECEABE					
Cevaplarınız		Aac CE abAaB dEceB b Bb					

	S	D	Y	B%
Fizik	0	0	0	0
Elektrik Akımı, Potansiyel Farkı ve Direnç	2	0	0	0
Kati bir iletkenin direncinin bağlı olduğu değişkenleri analiz eder.	2	2	0	100
Elektrik akımı, direnç ve potansiyel farkı arasındaki ilişkiyi analiz eder.	2	0	2	0
Elektrik Devreleri	3	1	2	33
Üreteçlerin seri ve paralel bağlanma gerekliliklerini açıklar.	1	1	0	100
Kimya	0	0	0	0
Kimyanın temel kanunlarını açıklar.	9	0	2	0
Mol kavramını açıklar.	1	1	0	100
Biyoloji	0	0	0	0
HÜCRE BÖLÜNMELEİ	2	0	1	0
Mitozu açıklar.	5	1	2	20
Mitotik evreyi açıklar ve bu evrede gerçekleşen olayları bilir.	2	2	0	100
Canlılarda hücre bölünmesinin gerekliliğini açıklar.	1	0	1	0

10. SINIF KDS 1

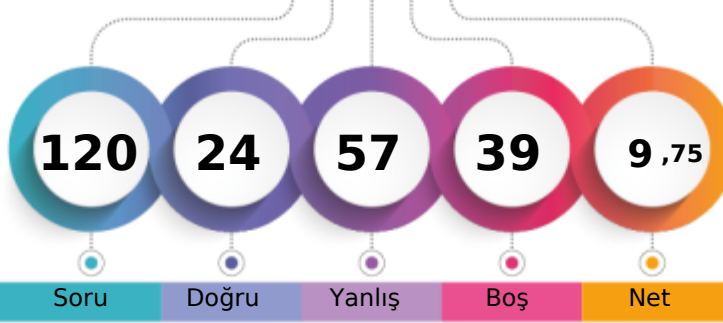

170,431 % 90,05

BATMAN / BATMAN MERKEZ
FARABI ANADOLU LİSESİ10B - 229
SÜMEYYE ÜREKLİ

1. Öğrenci

Sizin yeriniz
(2354.)

Sonuncu Öğrenci

Soru

Doğru

Yanlış

Boş

Net

Şube

Kurum

İlçe

İl

Genel

Öğrenci Sıra No

23

138

138

138

2354 % 90,05

Sınava Katılan Öğrenci Sayısı

31

182

182

182

2614

	Soru	Doğru	Yanlış	Boş	Net	Başarı
TYT Türkçe	30	11	17	2	6,75	% 23
Cevap Anahtarı	A	DDCDBAECDEBCCCDABDEAAEDBCADBA				
Cevaplarınız		DDCcDBAEeeEaa aadabEdddbBeAa e				

	S	D	Y	B%
Türkçe	0	0	0	0
Sözcükler Arası Anlam İlişkileri	2	2	0	100
Deyimler ve Atasözleri	1	1	0	100
İki Cümleyi Karşılaştırma	1	0	1	0
Cümlede Kavramlar	1	1	0	100
Parçadaki Cümlelerin İçerik ve Özellikleri	1	1	0	100
Paragrafta Ana Düşünce (Ana Fikir)	2	2	0	100
Paragrafı İkiye Ayırma	1	0	1	0
Paragrafta Yardımcı Düşünceler	3	1	2	33
Yazım Kuralları	6	0	5	0
Noktalama İşaretleri	4	1	3	25
Edebiyatın tarihte ilişkisini belirler.	1	0	1	0
Türkçenin tarihi gelişimini inceler.	3	0	2	0
Edebiyatın dinle ilişkisini belirler.	1	1	0	100
Hazırlıklı konuşmanın aşamalarını bilir.	1	1	0	100
Türk edebiyatını dönemlere ayırır.	2	0	2	0

	Soru	Doğru	Yanlış	Boş	Net	Başarı
TYT Matematik	30	0	15	15	-3,75	% 0
Cevap Anahtarı	A	DEECADCAEEDEDDCEDEABCEDEADDEC				
Cevaplarınız		bbabd d cadb ecaa e				

	S	D	Y	B%
Matematik-1	0	0	0	0
Olayların gerçekleşme sayısını toplama ve çarpma yöntemlerini kullanarak hesaplar.	2	0	2	0
n çeşit nesne ile oluşturulabilecek r li dizilişlerin (permütasyonların) kaç farklı şekilde yapılabileceğini hesaplar.	7	0	4	0
Sınırlı sayıda tekrarlayan nesnelerin dizilişlerini (permütasyonlarını) açıklayarak problemler çözer.	2	0	1	0
n elemanlı bir kümenin r tane elemanının kaç farklı şekilde seçilebileceğini hesaplar.	15	0	6	0
SAYMA VE OLASILIK	2	0	2	0
Pascal üçgenini açıklar.	2	0	0	0

	Soru	Doğru	Yanlış	Boş	Net	Başarı
Tarih-1	10	3	7	0	1,25	% 13
Coğrafya-1	10	2	6	2	0,50	% 5
Felsefe	5	4	1	0	3,75	% 75
Din Kült. ve Ahl. Bil.	5	2	3	0	1,25	% 25
TYT Sosyal	30	11	17	2	6,75	% 23
Cevap Anahtarı	A	ABDDBDCCAEDAEBDBEEBACDBEDDDBEA				
Cevaplarınız		cdDcdcdEAE ddcD EaacDBEcbEeeEA				

	S	D	Y	B%
Tarih-1	0	0	0	0
Anadolu'ya yapılan Türk göçlerinin sosyokültürel etkilerini analiz eder.	3	2	1	67
Anadolu'daki ilk Türk siyasi teşekküllerinin birbirleriyle ve çevre devletlerle olan ilişkilerini uzlaşma ve çatışma bağları	6	1	5	17
İslam dünyasının korunması bağlamında Türkiye Selçuklu Devleti ve Eyyubi Devleti'nin Haçlılarla yaptıkları mücadeleleri	1	0	1	0
Coğrafya-1	0	0	0	0
Jeolojik zamanların özelliklerini tektonik olaylarla ilişkilendirerek açıklar.	1	0	0	0
Dünya'nın tektonik oluşumunu açıklar.	2	0	2	0
İç kuvvetleri; yer şekillerinin oluşum sürecine etkileri açısından açıklar.	4	2	2	50
Kayaçların özellikleri ile yeryüzü şekillerinin oluşum süreçlerini ilişkilendirir.	3	0	2	0
Felsefe	0	0	0	0
Felsefenin anlamını açıklar.	2	2	0	100
Felsefeyi Tanıma	3	2	1	67
Din Kült. ve Ahl. Bil.	0	0	0	0
Allah'ın insan hayatındaki yeri ve önemini yorumlar.	2	1	1	50
Allah'ın varlığı ve birliği konusunda akli ve nakli delilleri analiz eder.	3	1	2	33

	Soru	Doğru	Yanlış	Boş	Net	Başarı
Fizik	10	1	4	5	0,00	% 0
Kimya	10	0	1	9	-0,25	% 0
Biyoloji	10	1	3	6	0,25	% 3
TYT Fen	30	2	8	20	0,00	% 0
Cevap Anahtarı	A	BCECBCAABDCDEAEEDCBBCBCEBAEEA				
Cevaplarınız		a E b be e ccAd				

	S	D	Y	B%
Fizik	0	0	0	0
Elektrik Akımı, Potansiyel Farkı ve Direnç	2	0	1	0
Kati bir iletkenin direncinin bağlı olduğu değişkenleri analiz eder.	2	1	0	50
Elektrik akımı, direnç ve potansiyel farkı arasındaki ilişkiyi analiz eder.	2	0	1	0
Elektrik Devreleri	3	0	1	0
Üreteçlerin seri ve paralel bağlanma gerekliliklerini açıklar.	1	0	1	0
Kimya	0	0	0	0
Kimyanın temel kanunlarını açıklar.	9	0	1	0
Mol kavramını açıklar.	1	0	0	0
Biyoloji	0	0	0	0
HÜCRE BÖLÜNMELEİ	2	0	1	0
Mitozu açıklar.	5	1	0	20
Mitotik evreyi açıklar ve bu evrede gerçekleşen olayları bilir.	2	0	1	0
Canlılarda hücre bölünmesinin gerekliliğini açıklar.	1	0	1	0

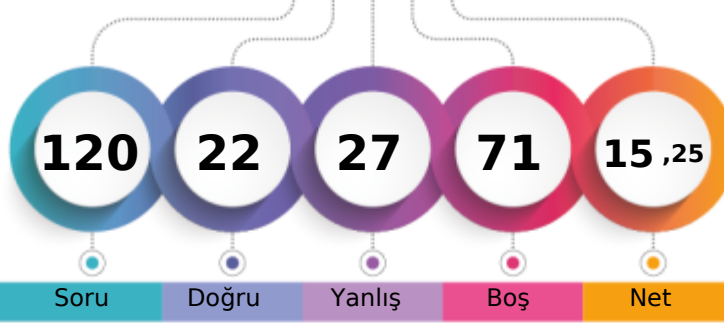

1. Öğrenci

Sizin yeriniz
(2156.)

Sonuncu Öğrenci

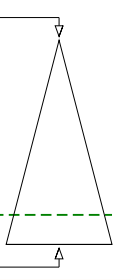

Soru Doğru Yanlış Boş Net

Şube Kurum İlçe İl Genel

Öğrenci Sıra No 17 103 103 103 2156 % 82,48

Sınava Katılan Öğrenci Sayısı 31 182 182 182 2614

	Soru	Doğru	Yanlış	Boş	Net	Başarı
TYT Türkçe	30	17	11	2	14,25	% 48
Cevap Anahtarı	B	EBDDCBDBAEACDCCDABDEDBEADBCA				
Cevaplarınız		EBDeCBDBAEEdACDebbDcabEe dd BCA				

	S	D	Y	B%
Türkçe	0	0	0	0
Sözcükler Arası Anlam İlişkileri	2	1	1	50
Deyimler ve Atasözleri	1	1	0	100
İki Cümleyi Karşılaştırma	1	1	0	100
Cümlede Kavramlar	1	1	0	100
Parçadaki Cümlelerin İçerik ve Özellikleri	1	1	0	100
Paragrafta Ana Düşünce (Ana Fikir)	2	2	0	100
Paragrafı İkiye Ayırma	1	1	0	100
Paragrafta Yardımcı Düşünceler	3	3	0	100
Yazım Kuralları	6	2	4	33
Noktalama İşaretleri	4	1	3	25
Edebiyatın tarihte ilişkisini belirler.	1	0	1	0
Türkçenin tarihi gelişimini inceler.	3	1	0	33
Edebiyatın dinle ilişkisini belirler.	1	1	0	100
Hazırlıklı konuşmanın aşamalarını bilir.	1	1	0	100
Türk edebiyatını dönemlere ayırır.	2	0	2	0

	Soru	Doğru	Yanlış	Boş	Net	Başarı
TYT Matematik	30	0	2	28	-0,50	% 0
Cevap Anahtarı	B	DCEDEECADCAEEDEDCDDEABCEDEADDE				
Cevaplarınız		bd				

	S	D	Y	B%
Matematik-1	0	0	0	0
Olayların gerçekleşme sayısını toplama ve çarpma yöntemlerini kullanarak hesaplar.	2	0	0	0
n çeşit nesne ile oluşturulabilecek r li dizilişlerin (permütasyonların) kaç farklı şekilde yapılabileceğini hesaplar.	7	0	0	0
Sınırlı sayıda tekrarlayan nesnelerin dizilişlerini (permütasyonlarını) açıklayarak problemler çözer.	2	0	0	0
n elemanlı bir kümenin r tane elemanının kaç farklı şekilde seçilebileceğini hesaplar.	15	0	2	0
SAYMA VE OLASILIK	2	0	0	0
Pascal üçgenini açıklar.	2	0	0	0

	Soru	Doğru	Yanlış	Boş	Net	Başarı
Tarih-1	10	0	3	7	-0,75	% 0
Coğrafya-1	10	0	3	7	-0,75	% 0
Felsefe	5	1	2	2	0,50	% 10
Din Kült. ve Ahl. Bil.	5	1	0	4	1,00	% 20
TYT Sosyal	30	2	8	20	0,00	% 0
Cevap Anahtarı	B	AEABDDBDCCBADEABDBEEEDCDBAEDDB				
Cevaplarınız		c e d c a dbD a E				

	S	D	Y	B%
Tarih-1	0	0	0	0
Anadolu'ya yapılan Türk göçlerinin sosyokültürel etkilerini analiz eder.	3	0	2	0
Anadolu'daki ilk Türk siyasi teşekküllerinin birbirleriyle ve çevre devletlerle olan ilişkilerini uzlaşma ve çatışma bağları	6	0	1	0
İslam dünyasının korunması bağlamında Türkiye Selçuklu Devleti ve Eyyubi Devleti'nin Haçlılarla yaptıkları mücadeleyi	1	0	0	0
Coğrafya-1	0	0	0	0
Jeolojik zamanların özelliklerini tektonik olaylarla ilişkilendirerek açıklar.	1	0	0	0
Dünya'nın tektonik oluşumunu açıklar.	2	0	0	0
İç kuvvetleri; yer şekillerinin oluşum sürecine etkileri açısından açıklar.	4	0	2	0
Kayaçların özellikleri ile yeryüzü şekillerinin oluşum süreçlerini ilişkilendirir.	3	0	1	0
Felsefe	0	0	0	0
Felsefenin anlamını açıklar.	2	0	1	0
Felsefeyi Tanıma	3	1	1	33
Din Kült. ve Ahl. Bil.	0	0	0	0
Allah'ın insanın hayatındaki yeri ve önemini yorumlar.	2	0	0	0
Allah'ın varlığı ve birliği konusunda akli ve nakli delilleri analiz eder.	3	1	0	33

	Soru	Doğru	Yanlış	Boş	Net	Başarı
Fizik	10	0	6	4	-1,50	% 0
Kimya	10	0	0	10	0,00	% 0
Biyoloji	10	3	0	7	3,00	% 30
TYT Fen	30	3	6	21	1,50	% 5
Cevap Anahtarı	B	ABDBCEBCBABBCEAEEDCEACBECEABE				
Cevaplarınız		baba de E C B				

	S	D	Y	B%
Fizik	0	0	0	0
Elektrik Akımı, Potansiyel Farkı ve Direnç	2	0	2	0
Kati bir iletkenin direncinin bağlı olduğu değişkenleri analiz eder.	2	0	1	0
Elektrik akımı, direnç ve potansiyel farkı arasındaki ilişkiyi analiz eder.	2	0	0	0
Elektrik Devreleri	3	0	2	0
Üreteçlerin seri ve paralel bağlanma gerekliliklerini açıklar.	1	0	1	0
Kimya	0	0	0	0
Kimyanın temel kanunlarını açıklar.	9	0	0	0
Mol kavramını açıklar.	1	0	0	0
Biyoloji	0	0	0	0
HÜCRE BÖLÜNMELEİ	2	1	0	50
Mitozu açıklar.	5	0	0	0
Mitotik evreyi açıklar ve bu evrede gerçekleşen olayları bilir.	2	2	0	100
Canlılarda hücre bölünmesinin gerekliliğini açıklar.	1	0	0	0

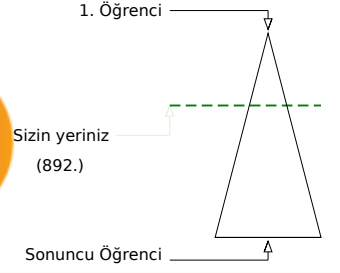
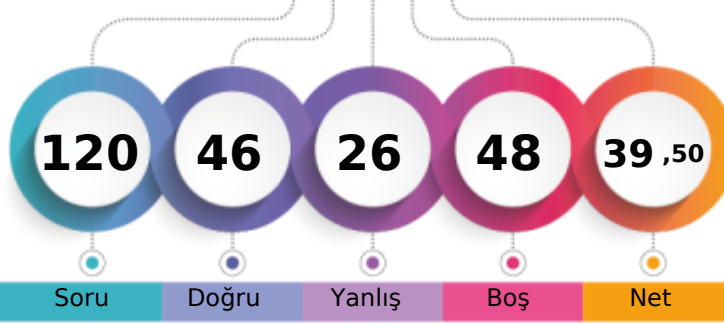

Soru Doğru Yanlış Boş Net

Şube Kurum İlçe İl Genel

Öğrenci Sıra No 1 6 6 6 892 % 34,12

Sınava Katılan Öğrenci Sayısı 31 182 182 182 2614

	Soru	Doğru	Yanlış	Boş	Net	Başarı
TYT Türkçe	30	23	3	4	22,25	% 74
Cevap Anahtarı	B	EBDDCBDBAE AACDCCDABDEDBEADBCA				
Cevaplarınız		EBDDdDBBAE ACDaC DdBDED EADB A				

	S	D	Y	B%
Türkçe	0	0	0	0
Sözcükler Arası Anlam İlişkileri	2	2	0	100
Deyimler ve Atasözleri	1	0	1	0
İki Cümleyi Karşılaştırma	1	1	0	100
Cümlede Kavramlar	1	1	0	100
Parçadaki Cümlelerin İçerik ve Özellikleri	1	1	0	100
Paragrafta Ana Düşünce (Ana Fikir)	2	2	0	100
Paragrafı İkiye Ayırma	1	1	0	100
Paragrafta Yardımcı Düşünceler	3	3	0	100
Yazım Kuralları	6	3	1	50
Noktalama İşaretleri	4	3	1	75
Edebiyatın tarihte ilişkisini belirler.	1	1	0	100
Türkçenin tarihi gelişimini inceler.	3	1	0	33
Edebiyatın dinle ilişkisini belirler.	1	1	0	100
Hazırlıklı konuşmanın aşamalarını bilir.	1	1	0	100
Türk edebiyatını dönemlere ayırır.	2	2	0	100

	Soru	Doğru	Yanlış	Boş	Net	Başarı
TYT Matematik	30	4	5	21	2,75	% 9
Cevap Anahtarı	B	DCEDEECADCAEEDEDCDDEABCEDEADDE				
Cevaplarınız		a DE A b a a b D				

	S	D	Y	B%
Matematik-1	0	0	0	0
Olayların gerçekleşme sayısını toplama ve çarpma yöntemlerini kullanarak hesaplar.	2	1	0	50
n çeşit nesne ile oluşturulabilecek r li dizilişlerin (permütasyonların) kaç farklı şekilde yapılabileceğini hesaplar.	7	1	2	14
Sınırlı sayıda tekrarlayan nesnelerin dizilişlerini (permütasyonlarını) açıklayarak problemler çözer.	2	1	0	50
n elemanlı bir kümenin r tane elemanının kaç farklı şekilde seçilebileceğini hesaplar.	15	0	3	0
SAYMA VE OLASILIK	2	0	0	0
Pascal üçgenini açıklar.	2	1	0	50

	Soru	Doğru	Yanlış	Boş	Net	Başarı
Tarih-1	10	5	1	4	4,75	% 48
Coğrafya-1	10	2	3	5	1,25	% 13
Felsefe	5	2	2	1	1,50	% 30
Din Kült. ve Ahl. Bil.	5	2	2	1	1,50	% 30
TYT Sosyal	30	11	8	11	9,00	% 30
Cevap Anahtarı	B	AEABDDDBCCBADEABDBEEEDCDBAEDDB				
Cevaplarınız		A ABD cD c a aD E Ee DdcDD				

	S	D	Y	B%
Tarih-1	0	0	0	0
Anadolu'ya yapılan Türk göçlerinin sosyokültürel etkilerini analiz eder.	3	2	0	67
Anadolu'daki ilk Türk siyasi teşekküllerinin birbirleriyle ve çevre devletlerle olan ilişkilerini uzlaşma ve çatışma bağları	6	2	1	33
İslam dünyasının korunması bağlamında Türkiye Selçuklu Devleti ve Eyyubi Devleti'nin Haçlılarla yaptıkları mücadeleyi	1	1	0	100
Coğrafya-1	0	0	0	0
Jeolojik zamanların özelliklerini tektonik olaylarla ilişkilendirerek açıklar.	1	0	0	0
Dünya'nın tektonik oluşumunu açıklar.	2	0	1	0
İç kuvvetleri; yer şekillerinin oluşum sürecine etkileri açısından açıklar.	4	2	1	50
Kayaçların özellikleri ile yeryüzü şekillerinin oluşum süreçlerini ilişkilendirir.	3	0	1	0
Felsefe	0	0	0	0
Felsefenin anlamını açıklar.	2	1	0	50
Felsefeyi Tanıma	3	1	2	33
Din Kült. ve Ahl. Bil.	0	0	0	0
Allah'ın insanın hayatındaki yeri ve önemini yorumlar.	2	1	1	50
Allah'ın varlığı ve birliği konusunda akli ve nakli delilleri analiz eder.	3	1	1	33

	Soru	Doğru	Yanlış	Boş	Net	Başarı
Fizik	10	3	2	5	2,50	% 25
Kimya	10	2	4	4	1,00	% 10
Biyoloji	10	3	4	3	2,00	% 20
TYT Fen	30	8	10	12	5,50	% 18
Cevap Anahtarı	B	ABDBCEBCBABBCEAEEDCEACBECEABE				
Cevaplarınız		Aa EC d dbEEA c Edee AdE				

	S	D	Y	B%
Fizik	0	0	0	0
Elektrik Akımı, Potansiyel Farkı ve Direnç	2	1	0	50
Kati bir iletkenin direncinin bağlı olduğu değişkenleri analiz eder.	2	1	0	50
Elektrik akımı, direnç ve potansiyel farkı arasındaki ilişkiyi analiz eder.	2	0	1	0
Elektrik Devreleri	3	0	1	0
Üreteçlerin seri ve paralel bağlanma gerekliliklerini açıklar.	1	1	0	100
Kimya	0	0	0	0
Kimyanın temel kanunlarını açıklar.	9	2	3	22
Mol kavramını açıklar.	1	0	1	0
Biyoloji	0	0	0	0
HÜCRE BÖLÜNMELERİ	2	0	1	0
Mitozu açıklar.	5	1	2	20
Mitotik evreyi açıklar ve bu evrede gerçekleşen olayları bilir.	2	1	1	50
Canlılarda hücre bölünmesinin gerekliliğini açıklar.	1	1	0	100

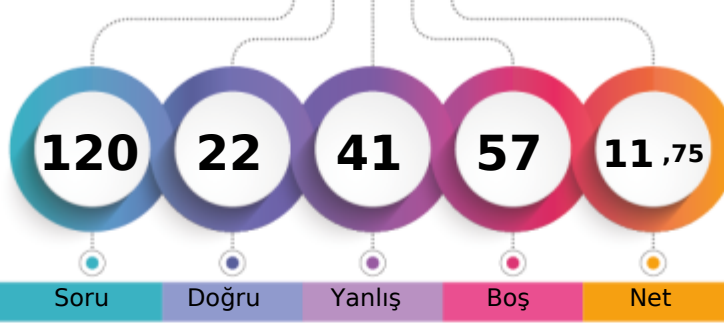

1. Öğrenci

Sizin yeriniz
(2282.)

Sonuncu Öğrenci

Soru Doğru Yanlış Boş Net

Şube Kurum İlçe İl Genel

Öğrenci Sıra No 28 126 126 126 2282 % 87,30

Sınava Katılan Öğrenci Sayısı 28 182 182 182 2614

		Soru	Doğru	Yanlış	Boş	Net	Başarı
TYT Türkçe		30	10	4	16	9,00	% 30
Cevap Anahtarı	A	DDCBDBAECDEBCCCDABDEAAEDBCADBA					
Cevaplarınız		DbbBDDAECbEB B E					

	S	D	Y	B%
Türkçe	0	0	0	0
Sözcükler Arası Anlam İlişkileri	2	1	1	50
Deyimler ve Atasözleri	1	0	1	0
İki Cümleyi Karşılaştırma	1	1	0	100
Cümlede Kavramlar	1	1	0	100
Parçadaki Cümlelerin İçerik ve Özellikleri	1	0	1	0
Paragrafta Ana Düşünce (Ana Fikir)	2	2	0	100
Paragrafı İkiye Ayırma	1	1	0	100
Paragrafta Yardımcı Düşünceler	3	1	1	33
Yazım Kuralları	6	1	0	17
Noktalama İşaretleri	4	2	0	50
Edebiyatın tarihte ilişkisini belirler.	1	0	0	0
Türkçenin tarihi gelişimini inceler.	3	0	0	0
Edebiyatın dinle ilişkisini belirler.	1	0	0	0
Hazırlıklı konuşmanın aşamalarını bilir.	1	0	0	0
Türk edebiyatını dönemlere ayırır.	2	0	0	0

		Soru	Doğru	Yanlış	Boş	Net	Başarı
TYT Matematik		30	2	16	12	-2,00	% 0
Cevap Anahtarı	A	DEECADCAEEDEDDCEDEABCEDEADDEC					
Cevaplarınız		cbbbeDac cecDea eb cc					

	S	D	Y	B%
Matematik-1	0	0	0	0
Olayların gerçekleşme sayısını toplama ve çarpma yöntemlerini kullanarak hesaplar.	2	0	2	0
n çeşit nesne ile oluşturulabilecek r li dizilişlerin (permütasyonların) kaç farklı şekilde yapılabileceğini hesaplar.	7	0	4	0
Sınırlı sayıda tekrarlayan nesnelerin dizilişlerini (permütasyonlarını) açıklayarak problemler çözer.	2	1	1	50
n elemanlı bir kümenin r tane elemanının kaç farklı şekilde seçilebileceğini hesaplar.	15	0	8	0
SAYMA VE OLASILIK	2	1	0	50
Pascal üçgenini açıklar.	2	0	1	0

		Soru	Doğru	Yanlış	Boş	Net	Başarı
Tarih-1		10	1	8	1	-1,00	% 0
Coğrafya-1		10	2	7	1	0,25	% 3
Felsefe		5	2	3	0	1,25	% 25
Din Kült. ve Ahl. Bil.		5	3	0	2	3,00	% 60
TYT Sosyal		30	8	18	4	3,50	% 12
Cevap Anahtarı	A	ABDDBDCCAEDAEBDBEEBACDBEDDDBEA					
Cevaplarınız		cBeadbDbd edeaDc ceAaDdEbDD E					

	S	D	Y	B%
Tarih-1	0	0	0	0
Anadolu'ya yapılan Türk göçlerinin sosyokültürel etkilerini analiz eder.	3	0	2	0
Anadolu'daki ilk Türk siyasi teşekküllerinin birbirleriyle ve çevre devletlerle olan ilişkilerini uzlaşma ve çatışma bağları	6	1	5	17
İslam dünyasının korunması bağlamında Türkiye Selçuklu Devleti ve Eyyubi Devleti'nin Haçlılarla yaptıkları mücadeleyi	1	0	1	0
Coğrafya-1	0	0	0	0
Jeolojik zamanların özelliklerini tektonik olaylarla ilişkilendirerek açıklar.	1	0	1	0
Dünya'nın tektonik oluşumunu açıklar.	2	0	2	0
İç kuvvetleri; yer şekillerinin oluşum sürecine etkileri açısından açıklar.	4	1	2	25
Kayaçların özellikleri ile yeryüzü şekillerinin oluşum süreçlerini ilişkilendirir.	3	1	2	33
Felsefe	0	0	0	0
Felsefenin anlamını açıklar.	2	1	1	50
Felsefeyi Tanıma	3	1	2	33
Din Kült. ve Ahl. Bil.	0	0	0	0
Allah'ın insanın hayatındaki yeri ve önemini yorumlar.	2	1	0	50
Allah'ın varlığı ve birliği konusunda akli ve nakli delilleri analiz eder.	3	2	0	67

		Soru	Doğru	Yanlış	Boş	Net	Başarı
Fizik		10	1	1	8	0,75	% 8
Kimya		10	0	0	10	0,00	% 0
Biyoloji		10	1	2	7	0,50	% 5
TYT Fen		30	2	3	25	1,25	% 4
Cevap Anahtarı	A	BCECBCAABDCDEAEEDCBBCBCEBAEEA					
Cevaplarınız		Ba ddB					

	S	D	Y	B%
Fizik	0	0	0	0
Elektrik Akımı, Potansiyel Farkı ve Direnç	2	1	0	50
Kati bir iletkenin direncinin bağlı olduğu değişkenleri analiz eder.	2	0	1	0
Elektrik akımı, direnç ve potansiyel farkı arasındaki ilişkiyi analiz eder.	2	0	0	0
Elektrik Devreleri	3	0	0	0
Üreteçlerin seri ve paralel bağlanma gerekliliklerini açıklar.	1	0	0	0
Kimya	0	0	0	0
Kimyanın temel kanunlarını açıklar.	9	0	0	0
Mol kavramını açıklar.	1	0	0	0
Biyoloji	0	0	0	0
HÜCRE BÖLÜNMELEİ	2	0	1	0
Mitozu açıklar.	5	0	1	0
Mitotik evreyi açıklar ve bu evrede gerçekleşen olayları bilir.	2	1	0	50
Canlılarda hücre bölünmesinin gerekliliğini açıklar.	1	0	0	0

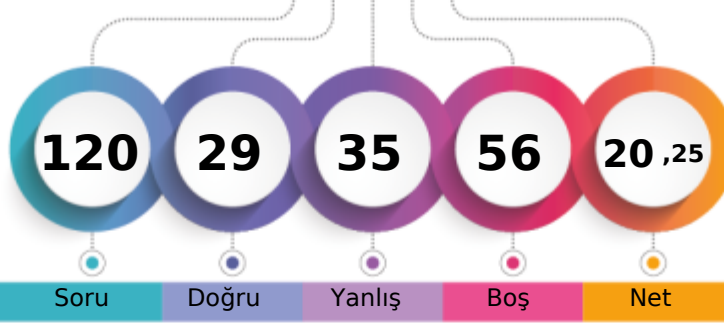

1. Öğrenci

Sizin yeriniz
(1871.)

Sonuncu Öğrenci

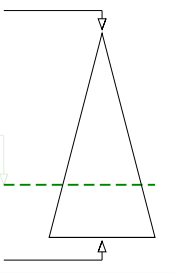

Soru Doğru Yanlış Boş Net

Şube Kurum İlçe İl Genel

Öğrenci Sıra No 16 57 57 57 1871 % 71,58

Sınava Katılan Öğrenci Sayısı 28 182 182 182 2614

		Soru	Doğru	Yanlış	Boş	Net	Başarı
TYT Türkçe		30	10	8	12	8,00	% 27
Cevap Anahtarı	A	DDCBDBAECDEBCCCDABDEAAEDBCADBA					
Cevaplarınız	D	BedAEC a d BDEdAd e dD					

	S	D	Y	B%
Türkçe	0	0	0	0
Sözcükler Arası Anlam İlişkileri	2	1	0	50
Deyimler ve Atasözleri	1	0	0	0
İki Cümleyi Karşılaştırma	1	1	0	100
Cümlede Kavramlar	1	0	1	0
Parçadaki Cümlelerin İçerik ve Özellikleri	1	0	1	0
Paragrafta Ana Düşünce (Ana Fikir)	2	2	0	100
Paragrafı İkiye Ayırma	1	1	0	100
Paragrafta Yardımcı Düşünceler	3	1	0	33
Yazım Kuralları	6	0	3	0
Noktalama İşaretleri	4	3	0	75
Edebiyatın tarihte ilişkisini belirler.	1	0	1	0
Türkçenin tarihi gelişimini inceler.	3	0	0	0
Edebiyatın dinle ilişkisini belirler.	1	0	1	0
Hazırlıklı konuşmanın aşamalarını bilir.	1	0	1	0
Türk edebiyatını dönemlere ayırır.	2	1	0	50

		Soru	Doğru	Yanlış	Boş	Net	Başarı
TYT Matematik		30	5	8	17	3,00	% 10
Cevap Anahtarı	A	DEECADCAEEDEDDCEDEABCEDEADDEC					
Cevaplarınız		bA aA c D D b a ebe C					

	S	D	Y	B%
Matematik-1	0	0	0	0
Olayların gerçekleşme sayısını toplama ve çarpma yöntemlerini kullanarak hesaplar.	2	0	0	0
n çeşit nesne ile oluşturulabilecek r li dizilişlerin (permütasyonların) kaç farklı şekilde yapılabileceğini hesaplar.	7	0	5	0
Sınırlı sayıda tekrarlayan nesnelerin dizilişlerini (permütasyonlarını) açıklayarak problemler çözer.	2	1	0	50
n elemanlı bir kümenin r tane elemanının kaç farklı şekilde seçilebileceğini hesaplar.	15	3	1	20
SAYMA VE OLASILIK	2	1	1	50
Pascal üçgenini açıklar.	2	0	1	0

		Soru	Doğru	Yanlış	Boş	Net	Başarı
Tarih-1		10	2	7	1	0,25	% 3
Coğrafya-1		10	4	1	5	3,75	% 38
Felsefe		5	4	1	0	3,75	% 75
Din Kült. ve Ahl. Bil.		5	3	2	0	2,50	% 50
TYT Sosyal		30	13	11	6	10,25	% 34
Cevap Anahtarı	A	ABDDBDCCAEDAEBDEEBACDBEDDDBEA					
Cevaplarınız		ABeeccdd a EAa E B CcBEDDcBcA					

	S	D	Y	B%
Tarih-1	0	0	0	0
Anadolu'ya yapılan Türk göçlerinin sosyokültürel etkilerini analiz eder.	3	1	2	33
Anadolu'daki ilk Türk siyasi teşekküllerinin birbirleriyle ve çevre devletlerle olan ilişkilerini uzlaşma ve çatışma bağları	6	1	4	17
İslam dünyasının korunması bağlamında Türkiye Selçuklu Devleti ve Eyyubi Devleti'nin Haçlılarla yaptıkları mücadeleyi	1	0	1	0
Coğrafya-1	0	0	0	0
Jeolojik zamanların özelliklerini tektonik olaylarla ilişkilendirerek açıklar.	1	0	0	0
Dünya'nın tektonik oluşumunu açıklar.	2	2	0	100
İç kuvvetleri; yer şekillerinin oluşum sürecine etkileri açısından açıklar.	4	1	1	25
Kayaçların özellikleri ile yeryüzü şekillerinin oluşum süreçlerini ilişkilendirir.	3	1	0	33
Felsefe	0	0	0	0
Felsefenin anlamını açıklar.	2	1	1	50
Felsefeyi Tanıma	3	3	0	100
Din Kült. ve Ahl. Bil.	0	0	0	0
Allah'ın insan hayatındaki yeri ve önemini yorumlar.	2	2	0	100
Allah'ın varlığı ve birliği konusunda akli ve nakli delilleri analiz eder.	3	1	2	33

		Soru	Doğru	Yanlış	Boş	Net	Başarı
Fizik		10	1	8	1	-1,00	% 0
Kimya		10	0	0	10	0,00	% 0
Biyoloji		10	0	0	10	0,00	% 0
TYT Fen		30	1	8	21	-1,00	% 0
Cevap Anahtarı	A	BCECBCAABDCDEAEEDCBBCBCEBAEEA					
Cevaplarınız		cb dabeAac					

	S	D	Y	B%
Fizik	0	0	0	0
Elektrik Akımı, Potansiyel Farkı ve Direnç	2	0	2	0
Kati bir iletkenin direncinin bağlı olduğu değişkenleri analiz eder.	2	0	1	0
Elektrik akımı, direnç ve potansiyel farkı arasındaki ilişkiyi analiz eder.	2	0	2	0
Elektrik Devreleri	3	0	3	0
Üreteçlerin seri ve paralel bağlanma gerekliliklerini açıklar.	1	1	0	100
Kimya	0	0	0	0
Kimyanın temel kanunlarını açıklar.	9	0	0	0
Mol kavramını açıklar.	1	0	0	0
Biyoloji	0	0	0	0
HÜCRE BÖLÜNMELEİ	2	0	0	0
Mitozu açıklar.	5	0	0	0
Mitotik evreyi açıklar ve bu evrede gerçekleşen olayları bilir.	2	0	0	0
Canlılarda hücre bölünmesinin gerekliliğini açıklar.	1	0	0	0

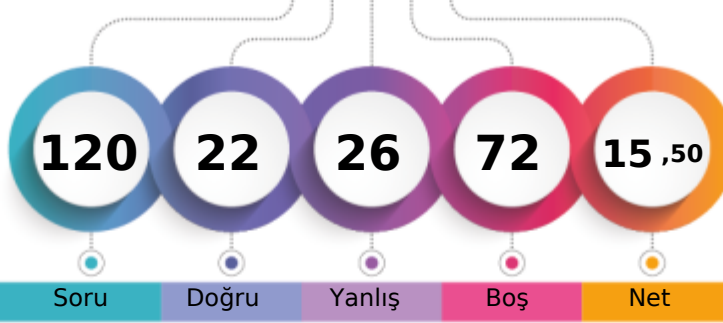

1. Öğrenci

Sizin yeriniz
(2134.)

Sonuncu Öğrenci

Soru

Doğru

Yanlış

Boş

Net

Şube

Kurum

İlçe

İl

Genel

Öğrenci Sıra No

25

100

100

100

2134 % 81,64

Sınava Katılan Öğrenci Sayısı

28

182

182

182

2614

	Soru	Doğru	Yanlış	Boş	Net	Başarı
TYT Türkçe	30	14	12	4	11,00	% 37
Cevap Anahtarı	B	EBDDCBDBAEAACDCCDABDEDBEADBCA				
Cevaplarınız		EaDcCcDdAdd CDeedD ccEDB AbB A				

	S	D	Y	B%
Türkçe	0	0	0	0
Sözcükler Arası Anlam İlişkileri	2	1	1	50
Deyimler ve Atasözleri	1	1	0	100
İki Cümleyi Karşılaştırma	1	0	1	0
Cümlede Kavramlar	1	1	0	100
Parçadaki Cümlelerin İçerik ve Özellikleri	1	0	1	0
Paragrafta Ana Düşünce (Ana Fikir)	2	1	1	50
Paragrafı İkiye Ayırma	1	1	0	100
Paragrafta Yardımcı Düşünceler	3	2	0	67
Yazım Kuralları	6	1	5	17
Noktalama İşaretleri	4	1	2	25
Edebiyatın tarihte ilişkisini belirler.	1	0	0	0
Türkçenin tarihi gelişimini inceler.	3	1	1	33
Edebiyatın dinle ilişkisini belirler.	1	1	0	100
Hazırlıklı konuşmanın aşamalarını bilir.	1	1	0	100
Türk edebiyatını dönemlere ayırır.	2	2	0	100

	Soru	Doğru	Yanlış	Boş	Net	Başarı
TYT Matematik	30	0	9	21	-2,25	% 0
Cevap Anahtarı	B	DCEDEECADCAEEDEDCDDEABCEDEADDE				
Cevaplarınız		c e c bbab c c				

	S	D	Y	B%
Matematik-1	0	0	0	0
Olayların gerçekleşme sayısını toplama ve çarpma yöntemlerini kullanarak hesaplar.	2	0	1	0
n çeşit nesne ile oluşturulabilecek r li dizilişlerin (permütasyonların) kaç farklı şekilde yapılabileceğini hesaplar.	7	0	0	0
Sınırlı sayıda tekrarlayan nesnelerin dizilişlerini (permütasyonlarını) açıklayarak problemler çözer.	2	0	1	0
n elemanlı bir kümenin r tane elemanının kaç farklı şekilde seçilebileceğini hesaplar.	15	0	6	0
SAYMA VE OLASILIK	2	0	0	0
Pascal üçgenini açıklar.	2	0	1	0

	Soru	Doğru	Yanlış	Boş	Net	Başarı
Tarih-1	10	2	1	7	1,75	% 18
Coğrafya-1	10	2	1	7	1,75	% 18
Felsefe	5	1	2	2	0,50	% 10
Din Kült. ve Ahl. Bil.	5	0	0	5	0,00	% 0
TYT Sosyal	30	5	4	21	4,00	% 13
Cevap Anahtarı	B	AEABDDBDCCBADEABDBEEEDCDBAEDDB				
Cevaplarınız		e A D Aa EEea				

	S	D	Y	B%
Tarih-1	0	0	0	0
Anadolu'ya yapılan Türk göçlerinin sosyokültürel etkilerini analiz eder.	3	2	0	67
Anadolu'daki ilk Türk siyasi teşekküllerinin birbirleriyle ve çevre devletlerle olan ilişkilerini uzlaşma ve çatışma bağları	6	0	1	0
İslam dünyasının korunması bağlamında Türkiye Selçuklu Devleti ve Eyyubi Devleti'nin Haçlılarla yaptıkları mücadeleleri	1	0	0	0
Coğrafya-1	0	0	0	0
Jeolojik zamanların özelliklerini tektonik olaylarla ilişkilendirerek açıklar.	1	0	0	0
Dünya'nın tektonik oluşumunu açıklar.	2	1	0	50
İç kuvvetleri; yer şekillerinin oluşum sürecine etkileri açısından açıklar.	4	1	1	25
Kayaçların özellikleri ile yeryüzü şekillerinin oluşum süreçlerini ilişkilendirir.	3	0	0	0
Felsefe	0	0	0	0
Felsefenin anlamını açıklar.	2	0	1	0
Felsefeyi Tanıma	3	1	1	33
Din Kült. ve Ahl. Bil.	0	0	0	0
Allah'ın insanın insan hayatındaki yeri ve önemini yorumlar.	2	0	0	0
Allah'ın varlığı ve birliği konusunda akli ve nakli delilleri analiz eder.	3	0	0	0

	Soru	Doğru	Yanlış	Boş	Net	Başarı
Fizik	10	1	1	8	0,75	% 8
Kimya	10	1	0	9	1,00	% 10
Biyoloji	10	1	0	9	1,00	% 10
TYT Fen	30	3	1	26	2,75	% 9
Cevap Anahtarı	B	ABDBCEBCBABBCEAEEDCEACBECEABE				
Cevaplarınız		A b C E				

	S	D	Y	B%
Fizik	0	0	0	0
Elektrik Akımı, Potansiyel Farkı ve Direnç	2	0	0	0
Kati bir iletkenin direncinin bağlı olduğu değişkenleri analiz eder.	2	0	0	0
Elektrik akımı, direnç ve potansiyel farkı arasındaki ilişkiyi analiz eder.	2	0	0	0
Elektrik Devreleri	3	0	1	0
Üreteçlerin seri ve paralel bağlanma gerekliliklerini açıklar.	1	1	0	100
Kimya	0	0	0	0
Kimyanın temel kanunlarını açıklar.	9	1	0	11
Mol kavramını açıklar.	1	0	0	0
Biyoloji	0	0	0	0
HÜCRE BÖLÜNMELEİ	2	1	0	50
Mitozu açıklar.	5	0	0	0
Mitotik evreyi açıklar ve bu evrede gerçekleşen olayları bilir.	2	0	0	0
Canlılarda hücre bölünmesinin gerekliliğini açıklar.	1	0	0	0

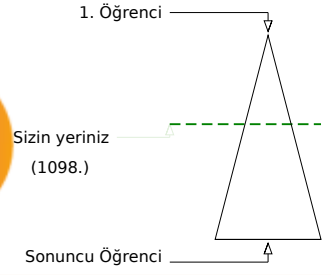
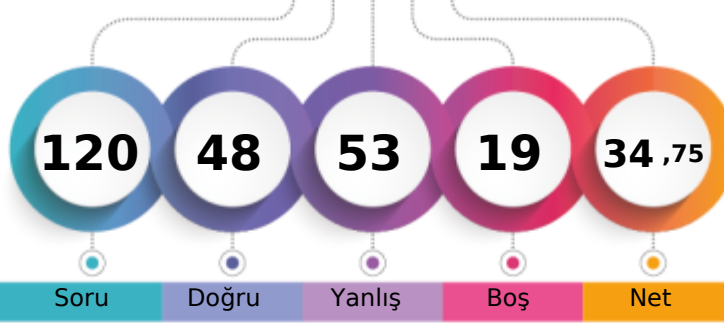

Soru Doğru Yanlış Boş Net

Şube Kurum İlçe İl Genel

Öğrenci Sıra No 4 8 8 8 1098 % 42,00

Sınava Katılan Öğrenci Sayısı 28 182 182 182 2614

		Soru	Doğru	Yanlış	Boş	Net	Başarı
TYT Türkçe		30	17	13	0	13,75	% 46
Cevap Anahtarı	B	EBDDCBDBAEAACDCCDABDEDBEADBCA					
Cevaplarınız		aaDeCBDBAEAcDbCdacaDbDdEeDcCA					

	S	D	Y	B%
Türkçe	0	0	0	0
Sözcükler Arası Anlam İlişkileri	2	1	1	50
Deyimler ve Atasözleri	1	1	0	100
İki Cümleyi Karşılaştırma	1	1	0	100
Cümlede Kavramlar	1	1	0	100
Parçadaki Cümlelerin İçerik ve Özellikleri	1	1	0	100
Paragrafta Ana Düşünce (Ana Fikir)	2	2	0	100
Paragrafı İkiye Ayırma	1	1	0	100
Paragrafta Yardımcı Düşünceler	3	1	2	33
Yazım Kuralları	6	2	4	33
Noktalama İşaretleri	4	1	3	25
Edebiyatın tarihte ilişkisini belirler.	1	1	0	100
Türkçenin tarihi gelişimini inceler.	3	2	1	67
Edebiyatın dinle ilişkisini belirler.	1	0	1	0
Hazırlıklı konuşmanın aşamalarını bilir.	1	1	0	100
Türk edebiyatını dönemlere ayırır.	2	1	1	50

		Soru	Doğru	Yanlış	Boş	Net	Başarı
TYT Matematik		30	2	14	14	-1,50	% 0
Cevap Anahtarı	B	DCEDEECADCAEEDEDCDDEABCEDEADDE					
Cevaplarınız		edc c Acb a bead aE d b					

	S	D	Y	B%
Matematik-1	0	0	0	0
Olayların gerçekleşme sayısını toplama ve çarpma yöntemlerini kullanarak hesaplar.	2	0	2	0
n çeşit nesne ile oluşturulabilecek r li dizilişlerin (permütasyonların) kaç farklı şekilde yapılabileceğini hesaplar.	7	0	3	0
Sınırlı sayıda tekrarlayan nesnelerin dizilişlerini (permütasyonlarını) açıklayarak problemler çözer.	2	1	1	50
n elemanlı bir kümenin r tane elemanının kaç farklı şekilde seçilebileceğini hesaplar.	15	1	8	7
SAYMA VE OLASILIK	2	0	0	0
Pascal üçgenini açıklar.	2	0	0	0

		Soru	Doğru	Yanlış	Boş	Net	Başarı
Tarih-1		10	8	1	1	7,75	% 78
Coğrafya-1		10	5	4	1	4,00	% 40
Felsefe		5	4	1	0	3,75	% 75
Din Kült. ve Ahl. Bil.		5	1	4	0	0,00	% 0
TYT Sosyal		30	18	10	2	15,50	% 52
Cevap Anahtarı	B	AEABDDDBCCBADEABDBEEEDCDBAEDDB					
Cevaplarınız		AEABDDDB bda EAacBEcEDdDBbbeDe					

	S	D	Y	B%
Tarih-1	0	0	0	0
Anadolu'ya yapılan Türk göçlerinin sosyokültürel etkilerini analiz eder.	3	3	0	100
Anadolu'daki ilk Türk siyasi teşekküllerinin birbirleriyle ve çevre devletlerle olan ilişkilerini uzlaşma ve çatışma bağları	6	4	1	67
İslam dünyasının korunması bağlamında Türkiye Selçuklu Devleti ve Eyyubi Devleti'nin Haçlılarla yaptıkları mücadeleyi	1	1	0	100
Coğrafya-1	0	0	0	0
Jeolojik zamanların özelliklerini tektonik olaylarla ilişkilendirerek açıklar.	1	0	0	0
Dünya'nın tektonik oluşumunu açıklar.	2	2	0	100
İç kuvvetleri; yer şekillerinin oluşum sürecine etkileri açısından açıklar.	4	1	3	25
Kayaçların özellikleri ile yeryüzü şekillerinin oluşum süreçlerini ilişkilendirir.	3	2	1	67
Felsefe	0	0	0	0
Felsefenin anlamını açıklar.	2	1	1	50
Felsefeyi Tanıma	3	3	0	100
Din Kült. ve Ahl. Bil.	0	0	0	0
Allah'ın insanın hayatındaki yeri ve önemini yorumlar.	2	1	1	50
Allah'ın varlığı ve birliği konusunda akli ve nakli delilleri analiz eder.	3	0	3	0

		Soru	Doğru	Yanlış	Boş	Net	Başarı
Fizik		10	4	5	1	2,75	% 28
Kimya		10	1	7	2	-0,75	% 0
Biyoloji		10	6	4	0	5,00	% 50
TYT Fen		30	11	16	3	7,00	% 23
Cevap Anahtarı	B	ABDBCEBCBABBCEAEEDCEACBECEABE					
Cevaplarınız		AaDB de*bAedbaaeE eEcCBECEbac					

	S	D	Y	B%
Fizik	0	0	0	0
Elektrik Akımı, Potansiyel Farkı ve Direnç	2	1	1	50
Kati bir iletkenin direncinin bağlı olduğu değişkenleri analiz eder.	2	0	1	0
Elektrik akımı, direnç ve potansiyel farkı arasındaki ilişkiyi analiz eder.	2	0	2	0
Elektrik Devreleri	3	2	1	67
Üreteçlerin seri ve paralel bağlanma gerekliliklerini açıklar.	1	1	0	100
Kimya	0	0	0	0
Kimyanın temel kanunlarını açıklar.	9	1	6	11
Mol kavramını açıklar.	1	0	1	0
Biyoloji	0	0	0	0
HÜCRE BÖLÜNMELEİ	2	2	0	100
Mitozu açıklar.	5	3	2	60
Mitotik evreyi açıklar ve bu evrede gerçekleşen olayları bilir.	2	1	1	50
Canlılarda hücre bölünmesinin gerekliliğini açıklar.	1	0	1	0

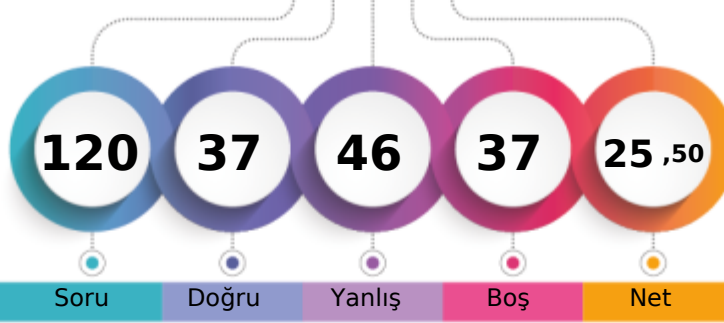

1. Öğrenci

Sizin yeriniz
(1604.)

Sonuncu Öğrenci

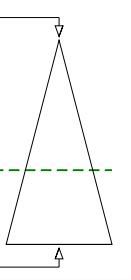

Soru Doğru Yanlış Boş Net

Şube Kurum İlçe İl Genel

Öğrenci Sıra No 10 30 30 30 1604 % 61,36

Sınava Katılan Öğrenci Sayısı 28 182 182 182 2614

	Soru	Doğru	Yanlış	Boş	Net	Başarı
TYT Türkçe	30	17	9	4	14,75	% 49
Cevap Anahtarı	B	EBDDCBDBAEAACDCCDABDEDBEADBCA				
Cevaplarınız		EaDeCBDBAEEda CCcD aDEcB ea CA				

	S	D	Y	B%
Türkçe	0	0	0	0
Sözcükler Arası Anlam İlişkileri	2	1	1	50
Deyimler ve Atasözleri	1	1	0	100
İki Cümleyi Karşılaştırma	1	1	0	100
Cümlede Kavramlar	1	1	0	100
Parçadaki Cümlelerin İçerik ve Özellikleri	1	1	0	100
Paragrafta Ana Düşünce (Ana Fikir)	2	2	0	100
Paragrafı İkiye Ayırma	1	0	1	0
Paragrafta Yardımcı Düşünceler	3	1	1	33
Yazım Kuralları	6	4	2	67
Noktalama İşaretleri	4	2	1	50
Edebiyatın tarihte ilişkisini belirler.	1	0	0	0
Türkçenin tarihi gelişimini inceler.	3	2	1	67
Edebiyatın dinle ilişkisini belirler.	1	0	0	0
Hazırlıklı konuşmanın aşamalarını bilir.	1	1	0	100
Türk edebiyatını dönemlere ayırır.	2	0	2	0

	Soru	Doğru	Yanlış	Boş	Net	Başarı
TYT Matematik	30	6	8	16	4,00	% 13
Cevap Anahtarı	B	DCEDEECADCAEEDEDCDDEABCEDEADDE				
Cevaplarınız		eED Eee C d D D bd c d				

	S	D	Y	B%
Matematik-1	0	0	0	0
Olayların gerçekleşme sayısını toplama ve çarpma yöntemlerini kullanarak hesaplar.	2	2	0	100
n çeşit nesne ile oluşturulabilecek r li dizilişlerin (permütasyonların) kaç farklı şekilde yapılabileceğini hesaplar.	7	1	3	14
Sınırlı sayıda tekrarlayan nesnelerin dizilişlerini (permütasyonlarını) açıklayarak problemler çözer.	2	0	1	0
n elemanlı bir kümenin r tane elemanının kaç farklı şekilde seçilebileceğini hesaplar.	15	2	2	13
SAYMA VE OLASILIK	2	1	0	50
Pascal üçgenini açıklar.	2	0	2	0

	Soru	Doğru	Yanlış	Boş	Net	Başarı
Tarih-1	10	1	5	4	-0,25	% 0
Coğrafya-1	10	0	7	3	-1,75	% 0
Felsefe	5	3	1	1	2,75	% 55
Din Kült. ve Ahl. Bil.	5	4	1	0	3,75	% 75
TYT Sosyal	30	8	14	8	4,50	% 15
Cevap Anahtarı	B	AEABDDBDCCBADEABDBEEEDCDBAEDDB				
Cevaplarınız		ddAd a aaebea cED aBACDDB				

	S	D	Y	B%
Tarih-1	0	0	0	0
Anadolu'ya yapılan Türk göçlerinin sosyokültürel etkilerini analiz eder.	3	1	1	33
Anadolu'daki ilk Türk siyasi teşekküllerinin birbirleriyle ve çevre devletlerle olan ilişkilerini uzlaşma ve çatışma bağları	6	0	4	0
İslam dünyasının korunması bağlamında Türkiye Selçuklu Devleti ve Eyyubi Devleti'nin Haçlılarla yaptıkları mücadeleyi	1	0	0	0
Coğrafya-1	0	0	0	0
Jeolojik zamanların özelliklerini tektonik olaylarla ilişkilendirerek açıklar.	1	0	1	0
Dünya'nın tektonik oluşumunu açıklar.	2	0	2	0
İç kuvvetleri; yer şekillerinin oluşum sürecine etkileri açısından açıklar.	4	0	2	0
Kayaçların özellikleri ile yeryüzü şekillerinin oluşum süreçlerini ilişkilendirir.	3	0	2	0
Felsefe	0	0	0	0
Felsefenin anlamını açıklar.	2	0	1	0
Felsefeyi Tanıma	3	3	0	100
Din Kült. ve Ahl. Bil.	0	0	0	0
Allah'ın insanın insan hayatındaki yeri ve önemini yorumlar.	2	2	0	100
Allah'ın varlığı ve birliği konusunda akli ve nakli delilleri analiz eder.	3	2	1	67

	Soru	Doğru	Yanlış	Boş	Net	Başarı
Fizik	10	3	4	3	2,00	% 20
Kimya	10	2	4	4	1,00	% 10
Biyoloji	10	1	7	2	-0,75	% 0
TYT Fen	30	6	15	9	2,25	% 8
Cevap Anahtarı	B	ABDBCEBCBABBCEAEEDCEACBECEABE				
Cevaplarınız		beD aECa BdCea b Eea bdeec				

	S	D	Y	B%
Fizik	0	0	0	0
Elektrik Akımı, Potansiyel Farkı ve Direnç	2	1	0	50
Kati bir iletkenin direncinin bağlı olduğu değişkenleri analiz eder.	2	1	1	50
Elektrik akımı, direnç ve potansiyel farkı arasındaki ilişkiyi analiz eder.	2	0	1	0
Elektrik Devreleri	3	1	1	33
Üreteçlerin seri ve paralel bağlanma gerekliliklerini açıklar.	1	0	1	0
Kimya	0	0	0	0
Kimyanın temel kanunlarını açıklar.	9	2	3	22
Mol kavramını açıklar.	1	0	1	0
Biyoloji	0	0	0	0
HÜCRE BÖLÜNMELEİ	2	0	2	0
Mitozu açıklar.	5	0	3	0
Mitotik evreyi açıklar ve bu evrede gerçekleşen olayları bilir.	2	1	1	50
Canlılarda hücre bölünmesinin gerekliliğini açıklar.	1	0	1	0

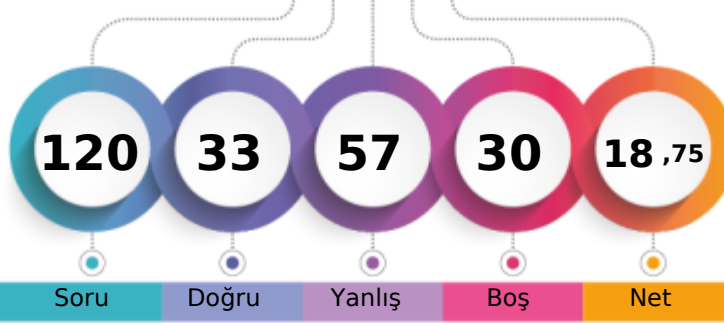

1. Öğrenci

Sizin yeriniz
(1954.)

Sonuncu Öğrenci

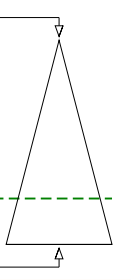

Soru Doğru Yanlış Boş Net

Şube Kurum İlçe İl Genel

Öğrenci Sıra No 20 71 71 71 1954 % 74,75

Sınava Katılan Öğrenci Sayısı 28 182 182 182 2614

	Soru	Doğru	Yanlış	Boş	Net	Başarı
TYT Türkçe	30	10	14	6	6,50	% 22
Cevap Anahtarı	A	DDCBDBAECDEBCCCDABDEAAEEDBCADBA				
Cevaplarınız		DDd DcaECD dCCda eccee b b Dae				

	S	D	Y	B%
Türkçe	0	0	0	0
Sözcükler Arası Anlam İlişkileri	2	2	0	100
Deyimler ve Atasözleri	1	0	1	0
İki Cümleyi Karşılaştırma	1	0	0	0
Cümlede Kavramlar	1	1	0	100
Parçadaki Cümlelerin İçerik ve Özellikleri	1	0	1	0
Paragrafta Ana Düşünce (Ana Fikir)	2	2	0	100
Paragrafı İkiye Ayırma	1	1	0	100
Paragrafta Yardımcı Düşünceler	3	1	1	33
Yazım Kuralları	6	2	4	33
Noktalama İşaretleri	4	0	3	0
Edebiyatın tarihte ilişkisini belirler.	1	0	0	0
Türkçenin tarihi gelişimini inceler.	3	0	3	0
Edebiyatın dinle ilişkisini belirler.	1	0	0	0
Hazırlıklı konuşmanın aşamalarını bilir.	1	0	0	0
Türk edebiyatını dönemlere ayırır.	2	1	1	50

	Soru	Doğru	Yanlış	Boş	Net	Başarı
TYT Matematik	30	5	15	10	1,25	% 4
Cevap Anahtarı	A	DEECADCAEEDEDDCEDEABCEDEADDECD				
Cevaplarınız		ac dc Cbb bcaDbb cA aE c c C				

	S	D	Y	B%
Matematik-1	0	0	0	0
Olayların gerçekleşme sayısını toplama ve çarpma yöntemlerini kullanarak hesaplar.	2	0	1	0
n çeşit nesne ile oluşturulabilecek r li dizilişlerin (permütasyonların) kaç farklı şekilde yapılabileceğini hesaplar.	7	1	5	14
Sınırlı sayıda tekrarlayan nesnelerin dizilişlerini (permütasyonlarını) açıklayarak problemler çözer.	2	0	1	0
n elemanlı bir kümenin r tane elemanının kaç farklı şekilde seçilebileceğini hesaplar.	15	3	6	20
SAYMA VE OLASILIK	2	1	1	50
Pascal üçgenini açıklar.	2	0	1	0

	Soru	Doğru	Yanlış	Boş	Net	Başarı
Tarih-1	10	3	4	3	2,00	% 20
Coğrafya-1	10	3	3	4	2,25	% 23
Felsefe	5	3	2	0	2,50	% 50
Din Kült. ve Ahl. Bil.	5	3	2	0	2,50	% 50
TYT Sosyal	30	12	11	7	9,25	% 31
Cevap Anahtarı	A	ABDDBDCCAEDAEBDBEEBACDBEDDDBEA				
Cevaplarınız		ecD cDdC caA c EB CaBEeDaBEd				

	S	D	Y	B%
Tarih-1	0	0	0	0
Anadolu'ya yapılan Türk göçlerinin sosyokültürel etkilerini analiz eder.	3	1	1	33
Anadolu'daki ilk Türk siyasi teşekküllerinin birbirleriyle ve çevre devletlerle olan ilişkilerini uzlaşma ve çatışma bağları	6	1	3	17
İslam dünyasının korunması bağlamında Türkiye Selçuklu Devleti ve Eyyubi Devleti'nin Haçlılarla yaptıkları mücadeleleri	1	1	0	100
Coğrafya-1	0	0	0	0
Jeolojik zamanların özelliklerini tektonik olaylarla ilişkilendirerek açıklar.	1	0	1	0
Dünya'nın tektonik oluşumunu açıklar.	2	1	1	50
İç kuvvetleri; yer şekillerinin oluşum sürecine etkileri açısından açıklar.	4	1	1	25
Kayaçların özellikleri ile yeryüzü şekillerinin oluşum süreçlerini ilişkilendirir.	3	1	0	33
Felsefe	0	0	0	0
Felsefenin anlamını açıklar.	2	1	1	50
Felsefeyi Tanıma	3	2	1	67
Din Kült. ve Ahl. Bil.	0	0	0	0
Allah'ın insanın hayatındaki yeri ve önemini yorumlar.	2	1	1	50
Allah'ın varlığı ve birliği konusunda akli ve nakli delilleri analiz eder.	3	2	1	67

	Soru	Doğru	Yanlış	Boş	Net	Başarı
Fizik	10	2	6	2	0,50	% 5
Kimya	10	2	6	2	0,50	% 5
Biyoloji	10	2	5	3	0,75	% 8
TYT Fen	30	6	17	7	1,75	% 6
Cevap Anahtarı	A	BCECBCAABDCDEAEEDCBBCBCEBAEEA				
Cevaplarınız		c cCCd aeeccbE D ccC Edd ead				

	S	D	Y	B%
Fizik	0	0	0	0
Elektrik Akımı, Potansiyel Farkı ve Direnç	2	1	1	50
Kati bir iletkenin direncinin bağlı olduğu değişkenleri analiz eder.	2	0	1	0
Elektrik akımı, direnç ve potansiyel farkı arasındaki ilişkiyi analiz eder.	2	1	1	50
Elektrik Devreleri	3	0	3	0
Üreteçlerin seri ve paralel bağlanma gerekliliklerini açıklar.	1	0	0	0
Kimya	0	0	0	0
Kimyanın temel kanunlarını açıklar.	9	2	5	22
Mol kavramını açıklar.	1	0	1	0
Biyoloji	0	0	0	0
HÜCRE BÖLÜNMELEİ	2	1	1	50
Mitozu açıklar.	5	1	2	20
Mitotik evreyi açıklar ve bu evrede gerçekleşen olayları bilir.	2	0	1	0
Canlılarda hücre bölünmesinin gerekliliğini açıklar.	1	0	1	0

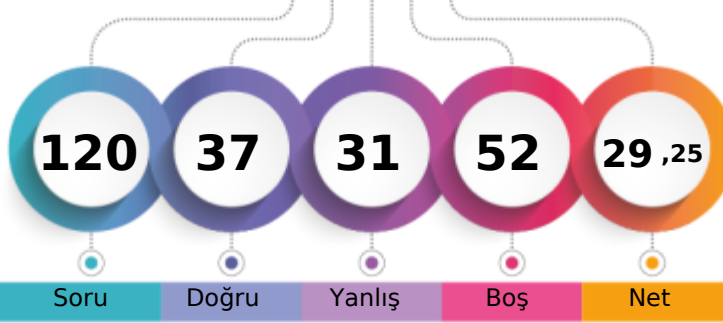

1. Öğrenci

Sizin yeriniz
(1388.)

Sonuncu Öğrenci

Soru

Doğru

Yanlış

Boş

Net

Şube

Kurum

İlçe

İl

Genel

Öğrenci Sıra No

7

19

19

19

1388 % 53,10

Sınava Katılan Öğrenci Sayısı

28

182

182

182

2614

		Soru	Doğru	Yanlış	Boş	Net	Başarı
TYT Türkçe		30	14	6	10	12,50	% 42
Cevap Anahtarı	B	EBDDCBDBAEAACDCCDABDEDBEADBCA					
Cevaplarınız		DDCBDBAE ACaAc aDdD db C					

	S	D	Y	B%
Türkçe	0	0	0	0
Sözcükler Arası Anlam İlişkileri	2	2	0	100
Deyimler ve Atasözleri	1	1	0	100
İki Cümleyi Karşılaştırma	1	1	0	100
Cümlede Kavramlar	1	1	0	100
Parçadaki Cümlelerin İçerik ve Özellikleri	1	1	0	100
Paragrafta Ana Düşünce (Ana Fikir)	2	2	0	100
Paragrafı İkiye Ayırma	1	1	0	100
Paragrafta Yardımcı Düşünceler	3	1	1	33
Yazım Kuralları	6	1	1	17
Noktalama İşaretleri	4	1	2	25
Edebiyatın tarihte ilişkisini belirler.	1	0	0	0
Türkçenin tarihi gelişimini inceler.	3	1	1	33
Edebiyatın dinle ilişkisini belirler.	1	0	0	0
Hazırlıklı konuşmanın aşamalarını bilir.	1	0	0	0
Türk edebiyatını dönemlere ayırır.	2	1	1	50

		Soru	Doğru	Yanlış	Boş	Net	Başarı
TYT Matematik		30	8	6	16	6,50	% 22
Cevap Anahtarı	B	DCEDEECADCAEEDEDCDDEABCEDEADDE					
Cevaplarınız		b D ECA C Cab aE b D b					

	S	D	Y	B%
Matematik-1	0	0	0	0
Olayların gerçekleşme sayısını toplama ve çarpma yöntemlerini kullanarak hesaplar.	2	2	0	100
n çeşit nesne ile oluşturulabilecek r li dizilişlerin (permütasyonların) kaç farklı şekilde yapılabileceğini hesaplar.	7	2	2	29
Sınırlı sayıda tekrarlayan nesnelerin dizilişlerini (permütasyonlarını) açıklayarak problemler çözer.	2	1	0	50
n elemanlı bir kümenin r tane elemanının kaç farklı şekilde seçilebileceğini hesaplar.	15	2	4	13
SAYMA VE OLASILIK	2	0	0	0
Pascal üçgenini açıklar.	2	1	0	50

		Soru	Doğru	Yanlış	Boş	Net	Başarı
Tarih-1		10	4	4	2	3,00	% 30
Coğrafya-1		10	3	5	2	1,75	% 18
Felsefe		5	4	0	1	4,00	% 80
Din Kült. ve Ahl. Bil.		5	2	2	1	1,50	% 30
TYT Sosyal		30	13	11	6	10,25	% 34
Cevap Anahtarı	B	AEABDDDBCCBADEABDBEEEDCDBAEDDB					
Cevaplarınız		AdDDaDba caEdaD EdED DBAEea					

	S	D	Y	B%
Tarih-1	0	0	0	0
Anadolu'ya yapılan Türk göçlerinin sosyokültürel etkilerini analiz eder.	3	2	0	67
Anadolu'daki ilk Türk siyasi teşekküllerinin birbirleriyle ve çevre devletlerle olan ilişkilerini uzlaşma ve çatışma bağları	6	1	4	17
İslam dünyasının korunması bağlamında Türkiye Selçuklu Devleti ve Eyyubi Devleti'nin Haçlılarla yaptıkları mücadeleyi	1	1	0	100
Coğrafya-1	0	0	0	0
Jeolojik zamanların özelliklerini tektonik olaylarla ilişkilendirerek açıklar.	1	0	1	0
Dünya'nın tektonik oluşumunu açıklar.	2	1	1	50
İç kuvvetleri; yer şekillerinin oluşum sürecine etkileri açısından açıklar.	4	2	2	50
Kayaçların özellikleri ile yeryüzü şekillerinin oluşum süreçlerini ilişkilendirir.	3	0	1	0
Felsefe	0	0	0	0
Felsefenin anlamını açıklar.	2	1	0	50
Felsefeyi Tanıma	3	3	0	100
Din Kült. ve Ahl. Bil.	0	0	0	0
Allah'ın insan hayatındaki yeri ve önemini yorumlar.	2	1	1	50
Allah'ın varlığı ve birliği konusunda akli ve nakli delilleri analiz eder.	3	1	1	33

		Soru	Doğru	Yanlış	Boş	Net	Başarı
Fizik		10	1	2	7	0,50	% 5
Kimya		10	0	1	9	-0,25	% 0
Biyoloji		10	1	5	4	-0,25	% 0
TYT Fen		30	2	8	20	0,00	% 0
Cevap Anahtarı	B	ABDBCEBCBABBCEAEEDCEACBECEABE					
Cevaplarınız		c Ed e E c cbcc					

	S	D	Y	B%
Fizik	0	0	0	0
Elektrik Akımı, Potansiyel Farkı ve Direnç	2	0	2	0
Kati bir iletkenin direncinin bağlı olduğu değişkenleri analiz eder.	2	1	0	50
Elektrik akımı, direnç ve potansiyel farkı arasındaki ilişkiyi analiz eder.	2	0	0	0
Elektrik Devreleri	3	0	0	0
Üreteçlerin seri ve paralel bağlanma gerekliliklerini açıklar.	1	0	0	0
Kimya	0	0	0	0
Kimyanın temel kanunlarını açıklar.	9	0	1	0
Mol kavramını açıklar.	1	0	0	0
Biyoloji	0	0	0	0
HÜCRE BÖLÜNMELEİ	2	0	1	0
Mitozu açıklar.	5	0	2	0
Mitotik evreyi açıklar ve bu evrede gerçekleşen olayları bilir.	2	1	1	50
Canlılarda hücre bölünmesinin gerekliliğini açıklar.	1	0	1	0

10. SINIF KDS 1

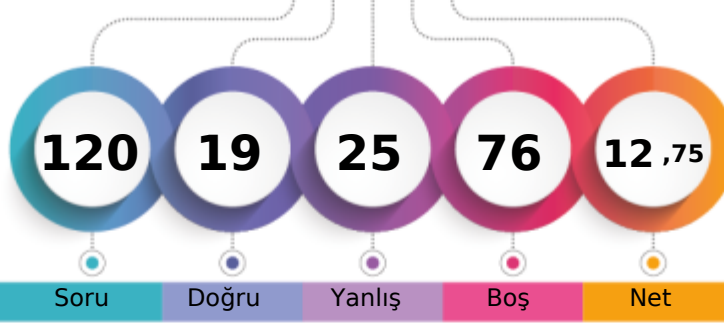

179,179 % 86,07

BATMAN / BATMAN MERKEZ
FARABI ANADOLU LİSESİ10C - 197
ESMA DEMİRTAŞ

1. Öğrenci

Sizin yeriniz
(2250.)

Sonuncu Öğrenci

Genel

Öğrenci Sıra No

Şube

Kurum

İlçe

İl

Sınava Katılan Öğrenci Sayısı

28

182

182

182

2250 % 86,07

2614

	Soru	Doğru	Yanlış	Boş	Net	Başarı
TYT Türkçe	30	10	5	15	8,75	% 29
Cevap Anahtarı	B	EBDDCBDBAEAACDCDDABDEDBEADBCA				
Cevaplarınız		E D C DdAE	C	dbbD E	B d	

	S	D	Y	B%
Türkçe	0	0	0	0
Sözcükler Arası Anlam İlişkileri	2	1	0	50
Deyimler ve Atasözleri	1	1	0	100
İki Cümleyi Karşılaştırma	1	0	0	0
Cümlede Kavramlar	1	1	0	100
Parçadaki Cümlelerin İçerik ve Özellikleri	1	0	1	0
Paragrafta Ana Düşünce (Ana Fikir)	2	2	0	100
Paragrafı İkiye Ayırma	1	0	0	0
Paragrafta Yardımcı Düşünceler	3	1	0	33
Yazım Kuralları	6	1	0	17
Noktalama İşaretleri	4	0	3	0
Edebiyatın tarihte ilişkisini belirler.	1	1	0	100
Türkçenin tarihi gelişimini inceler.	3	0	0	0
Edebiyatın dinle ilişkisini belirler.	1	1	0	100
Hazırlıklı konuşmanın aşamalarını bilir.	1	0	1	0
Türk edebiyatını dönemlere ayırır.	2	1	0	50

	Soru	Doğru	Yanlış	Boş	Net	Başarı
TYT Matematik	30	1	2	27	0,50	% 2
Cevap Anahtarı	B	DCEDEECADCAEEDEDCDDDEABCEDEADDE				
Cevaplarınız		A a	e			

	S	D	Y	B%
Matematik-1	0	0	0	0
Olayların gerçekleşme sayısını toplama ve çarpma yöntemlerini kullanarak hesaplar.	2	0	0	0
n çeşit nesne ile oluşturulabilecek r li dizilişlerin (permütasyonların) kaç farklı şekilde yapılabileceğini hesaplar.	7	0	2	0
Sınırlı sayıda tekrarlayan nesnelerin dizilişlerini (permütasyonlarını) açıklayarak problemler çözer.	2	1	0	50
n elemanlı bir kümenin r tane elemanının kaç farklı şekilde seçilebileceğini hesaplar.	15	0	0	0
SAYMA VE OLASILIK	2	0	0	0
Pascal üçgenini açıklar.	2	0	0	0

	Soru	Doğru	Yanlış	Boş	Net	Başarı
Tarih-1	10	1	0	9	1,00	% 10
Coğrafya-1	10	1	5	4	-0,25	% 0
Felsefe	5	2	2	1	1,50	% 30
Din Kült. ve Ahl. Bil.	5	2	2	1	1,50	% 30
TYT Sosyal	30	6	9	15	3,75	% 13
Cevap Anahtarı	B	AEABDDBDCCBADEABDBEEDDCBAEDDB				
Cevaplarınız		D e	bea eE	ED	aadcDD	

	S	D	Y	B%
Tarih-1	0	0	0	0
Anadolu'ya yapılan Türk göçlerinin sosyokültürel etkilerini analiz eder.	3	0	0	0
Anadolu'daki ilk Türk siyasi teşekküllerinin birbirleriyle ve çevre devletlerle olan ilişkilerini uzlaşma ve çatışma bağları	6	0	0	0
İslam dünyasının korunması bağlamında Türkiye Selçuklu Devleti ve Eyyubi Devleti'nin Haçlılarla yaptıkları mücadeleyi	1	1	0	100
Coğrafya-1	0	0	0	0
Jeolojik zamanların özelliklerini tektonik olaylarla ilişkilendirerek açıklar.	1	0	0	0
Dünya'nın tektonik oluşumunu açıklar.	2	0	2	0
İç kuvvetleri; yer şekillerinin oluşum sürecine etkileri açısından açıklar.	4	1	1	25
Kayaçların özellikleri ile yeryüzü şekillerinin oluşum süreçlerini ilişkilendirir.	3	0	2	0
Felsefe	0	0	0	0
Felsefenin anlamını açıklar.	2	0	1	0
Felsefeyi Tanıma	3	2	1	67
Din Kült. ve Ahl. Bil.	0	0	0	0
Allah'ın insanın insan hayatındaki yeri ve önemini yorumlar.	2	1	1	50
Allah'ın varlığı ve birliği konusunda akli ve nakli delilleri analiz eder.	3	1	1	33

	Soru	Doğru	Yanlış	Boş	Net	Başarı
Fizik	10	2	4	4	1,00	% 10
Kimya	10	0	2	8	-0,50	% 0
Biyoloji	10	0	3	7	-0,75	% 0
TYT Fen	30	2	9	19	-0,25	% 0
Cevap Anahtarı	B	ABDBCEBCBABBCEAEEDCEACBECEABE				
Cevaplarınız		ea B Ea	d ab	b d a		

	S	D	Y	B%
Fizik	0	0	0	0
Elektrik Akımı, Potansiyel Farkı ve Direnç	2	1	1	50
Kati bir iletkenin direncinin bağlı olduğu değişkenleri analiz eder.	2	1	0	50
Elektrik akımı, direnç ve potansiyel farkı arasındaki ilişkiyi analiz eder.	2	0	0	0
Elektrik Devreleri	3	0	2	0
Üreteçlerin seri ve paralel bağlanma gerekliliklerini açıklar.	1	0	1	0
Kimya	0	0	0	0
Kimyanın temel kanunlarını açıklar.	9	0	1	0
Mol kavramını açıklar.	1	0	1	0
Biyoloji	0	0	0	0
HÜCRE BÖLÜNMELEİ	2	0	1	0
Mitozu açıklar.	5	0	2	0
Mitotik evreyi açıklar ve bu evrede gerçekleşen olayları bilir.	2	0	0	0
Canlılarda hücre bölünmesinin gerekliliğini açıklar.	1	0	0	0

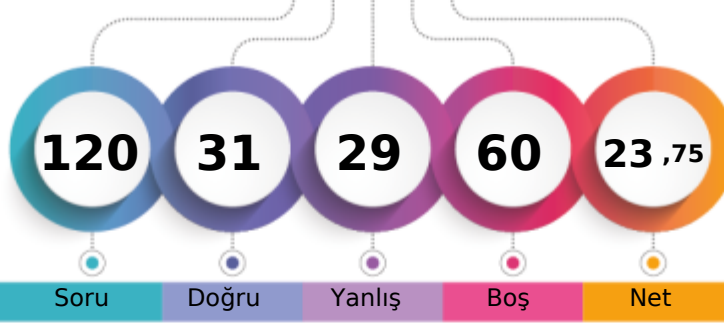

1. Öğrenci

Sizin yeriniz
(1694.)

Sonuncu Öğrenci



Soru Doğru Yanlış Boş Net

Şube Kurum İlçe İl Genel

Öğrenci Sıra No 12 38 38 38 1694 % 64,80

Sınava Katılan Öğrenci Sayısı 28 182 182 182 2614

	Soru	Doğru	Yanlış	Boş	Net	Başarı
TYT Türkçe	30	14	9	7	11,75	% 39
Cevap Anahtarı	B	EBDDCBDBAEAACDCCDABDEDBEADEBCA				
Cevaplarınız	E	DDC	DBbEAACaCCbDbaabc	c	B	

	S	D	Y	B%
Türkçe	0	0	0	0
Sözcükler Arası Anlam İlişkileri	2	2	0	100
Deyimler ve Atasözleri	1	1	0	100
İki Cümleyi Karşılaştırma	1	0	0	0
Cümlede Kavramlar	1	1	0	100
Parçadaki Cümlelerin İçerik ve Özellikleri	1	1	0	100
Paragrafta Ana Düşünce (Ana Fikir)	2	1	1	50
Paragrafı İkiye Ayırma	1	1	0	100
Paragrafta Yardımcı Düşünceler	3	2	1	67
Yazım Kuralları	6	4	1	67
Noktalama İşaretleri	4	0	4	0
Edebiyatın tarihte ilişkisini belirler.	1	0	0	0
Türkçenin tarihi gelişimini inceler.	3	0	0	0
Edebiyatın dinle ilişkisini belirler.	1	1	0	100
Hazırlıklı konuşmanın aşamalarını bilir.	1	0	0	0
Türk edebiyatını dönemlere ayırır.	2	0	2	0

	Soru	Doğru	Yanlış	Boş	Net	Başarı
TYT Matematik	30	5	5	20	3,75	% 13
Cevap Anahtarı	B	DCEDEECADCAEEDEDCDDEABCEDEADDE				
Cevaplarınız	D	CA	e	Da	e	eb D

	S	D	Y	B%
Matematik-1	0	0	0	0
Olayların gerçekleşme sayısını toplama ve çarpma yöntemlerini kullanarak hesaplar.	2	1	0	50
n çeşit nesne ile oluşturulabilecek r li dizilişlerin (permütasyonların) kaç farklı şekilde yapılabileceğini hesaplar.	7	1	2	14
Sınırlı sayıda tekrarlayan nesnelerin dizilişlerini (permütasyonlarını) açıklayarak problemler çözer.	2	1	0	50
n elemanlı bir kümenin r tane elemanının kaç farklı şekilde seçilebileceğini hesaplar.	15	1	1	7
SAYMA VE OLASILIK	2	0	1	0
Pascal üçgenini açıklar.	2	1	1	50

	Soru	Doğru	Yanlış	Boş	Net	Başarı
Tarih-1	10	4	3	3	3,25	% 33
Coğrafya-1	10	2	1	7	1,75	% 18
Felsefe	5	0	5	0	-1,25	% 0
Din Kült. ve Ahl. Bil.	5	4	0	1	4,00	% 80
TYT Sosyal	30	10	9	11	7,75	% 26
Cevap Anahtarı	B	AEABDDBDCCBADEABDBEEDDCBAEDDB				
Cevaplarınız	b	EABDb	e	E	a	E aebcdAE DB

	S	D	Y	B%
Tarih-1	0	0	0	0
Anadolu'ya yapılan Türk göçlerinin sosyokültürel etkilerini analiz eder.	3	3	0	100
Anadolu'daki ilk Türk siyasi teşekküllerinin birbirleriyle ve çevre devletlerle olan ilişkilerini uzlaşma ve çatışma bağları	6	1	2	17
İslam dünyasının korunması bağlamında Türkiye Selçuklu Devleti ve Eyyubi Devleti'nin Haçlılarla yaptıkları mücadeleyi	1	0	1	0
Coğrafya-1	0	0	0	0
Jeolojik zamanların özelliklerini tektonik olaylarla ilişkilendirerek açıklar.	1	0	0	0
Dünya'nın tektonik oluşumunu açıklar.	2	1	0	50
İç kuvvetleri; yer şekillerinin oluşum sürecine etkileri açısından açıklar.	4	1	1	25
Kayaçların özellikleri ile yeryüzü şekillerinin oluşum süreçlerini ilişkilendirir.	3	0	0	0
Felsefe	0	0	0	0
Felsefenin anlamını açıklar.	2	0	2	0
Felsefeyi Tanıma	3	0	3	0
Din Kült. ve Ahl. Bil.	0	0	0	0
Allah'ın insanın hayatındaki yeri ve önemini yorumlar.	2	2	0	100
Allah'ın varlığı ve birliği konusunda akli ve nakli delilleri analiz eder.	3	2	0	67

	Soru	Doğru	Yanlış	Boş	Net	Başarı
Fizik	10	0	0	10	0,00	% 0
Kimya	10	1	1	8	0,75	% 8
Biyoloji	10	1	5	4	-0,25	% 0
TYT Fen	30	2	6	22	0,50	% 2
Cevap Anahtarı	B	ABDBCEBCBABBCEAEEDCEACBECEABE				
Cevaplarınız		Be	ded	C	e	c

	S	D	Y	B%
Fizik	0	0	0	0
Elektrik Akımı, Potansiyel Farkı ve Direnç	2	0	0	0
Kati bir iletkenin direncinin bağlı olduğu değişkenleri analiz eder.	2	0	0	0
Elektrik akımı, direnç ve potansiyel farkı arasındaki ilişkiyi analiz eder.	2	0	0	0
Elektrik Devreleri	3	0	0	0
Üreteçlerin seri ve paralel bağlanma gerekliliklerini açıklar.	1	0	0	0
Kimya	0	0	0	0
Kimyanın temel kanunlarını açıklar.	9	0	1	0
Mol kavramını açıklar.	1	1	0	100
Biyoloji	0	0	0	0
HÜCRE BÖLÜNMELEİ	2	0	1	0
Mitozu açıklar.	5	1	2	20
Mitotik evreyi açıklar ve bu evrede gerçekleşen olayları bilir.	2	0	1	0
Canlılarda hücre bölünmesinin gerekliliğini açıklar.	1	0	1	0

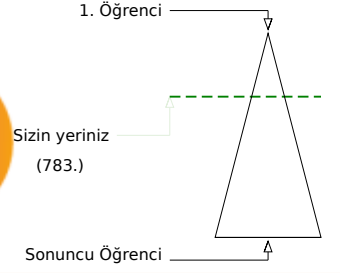
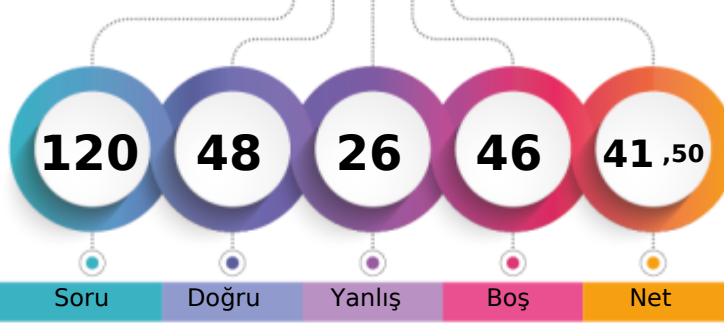

Şube	Kurum	İlçe	İl	Genel
Öğrenci Sıra No	2	3	3	783 % 29,95
Sınava Katılan Öğrenci Sayısı	28	182	182	2614

	Soru	Doğru	Yanlış	Boş	Net	Başarı
TYT Türkçe	30	16	7	7	14,25	% 48
Cevap Anahtarı	A	DDCBDBAECDEBCCCDABDEAAEDBCADBA				
Cevaplarınız		DeC DdAEC Ea CC BDEA E cCdeBd				

	S	D	Y	B%
Türkçe	0	0	0	0
Sözcükler Arası Anlam İlişkileri	2	1	1	50
Deyimler ve Atasözleri	1	1	0	100
İki Cümleyi Karşılaştırma	1	0	0	0
Cümlede Kavramlar	1	1	0	100
Parçadaki Cümlelerin İçerik ve Özellikleri	1	0	1	0
Paragrafta Ana Düşünce (Ana Fikir)	2	2	0	100
Paragrafı İkiye Ayırma	1	1	0	100
Paragrafta Yardımcı Düşünceler	3	1	0	33
Yazım Kuralları	6	3	1	50
Noktalama İşaretleri	4	3	0	75
Edebiyatın tarihle ilişkisini belirler.	1	1	0	100
Türkçenin tarihi gelişimini inceler.	3	2	0	67
Edebiyatın dinle ilişkisini belirler.	1	0	1	0
Hazırlıklı konuşmanın aşamalarını bilir.	1	0	1	0
Türk edebiyatını dönemlere ayırır.	2	0	2	0

	Soru	Doğru	Yanlış	Boş	Net	Başarı
TYT Matematik	30	8	6	16	6,50	% 22
Cevap Anahtarı	A	DEECADCAEEDEDDCEDEABCEDEADDECD				
Cevaplarınız		D cbe C ED A a bdDDE				

	S	D	Y	B%
Matematik-1	0	0	0	0
Olayların gerçekleşme sayısını toplama ve çarpma yöntemlerini kullanarak hesaplar.	2	1	1	50
n çeşit nesne ile oluşturulabilecek r li dizilişlerin (permütasyonların) kaç farklı şekilde yapılabileceğini hesaplar.	7	1	3	14
Sınırlı sayıda tekrarlayan nesnelerin dizilişlerini (permütasyonlarını) açıklayarak problemler çözer.	2	0	1	0
n elemanlı bir kümenin r tane elemanının kaç farklı şekilde seçilebileceğini hesaplar.	15	4	1	27
SAYMA VE OLASILIK	2	1	0	50
Pascal üçgenini açıklar.	2	1	0	50

	Soru	Doğru	Yanlış	Boş	Net	Başarı
Tarih-1	10	7	1	2	6,75	% 68
Coğrafya-1	10	2	5	3	0,75	% 8
Felsefe	5	4	1	0	3,75	% 75
Din Kült. ve Ahl. Bil.	5	3	1	1	2,75	% 55
TYT Sosyal	30	16	8	6	14,00	% 47
Cevap Anahtarı	A	ABDBDCCAEDAEABDBEBACDBEDDDBEA				
Cevaplarınız		ABeDBD C E EdaDcd c CDBcDDDB d				

	S	D	Y	B%
Tarih-1	0	0	0	0
Anadolu'ya yapılan Türk göçlerinin sosyokültürel etkilerini analiz eder.	3	2	1	67
Anadolu'daki ilk Türk siyasi teşekküllerinin birbirleriyle ve çevre devletlerle olan ilişkilerini uzlaşma ve çatışma bağları	6	4	0	67
İslam dünyasının korunması bağlamında Türkiye Selçuklu Devleti ve Eyyubi Devleti'nin Haçlılarla yaptıkları mücadeleleri	1	1	0	100
Coğrafya-1	0	0	0	0
Jeolojik zamanların özelliklerini tektonik olaylarla ilişkilendirerek açıklar.	1	0	0	0
Dünya'nın tektonik oluşumunu açıklar.	2	1	1	50
İç kuvvetleri; yer şekillerinin oluşum sürecine etkileri açısından açıklar.	4	1	2	25
Kayaçların özellikleri ile yeryüzü şekillerinin oluşum süreçlerini ilişkilendirir.	3	0	2	0
Felsefe	0	0	0	0
Felsefenin anlamını açıklar.	2	2	0	100
Felsefeyi Tanıma	3	2	1	67
Din Kült. ve Ahl. Bil.	0	0	0	0
Allah'ın insanın hayatındaki yeri ve önemini yorumlar.	2	1	1	50
Allah'ın varlığı ve birliği konusunda akli ve nakli delilleri analiz eder.	3	2	0	67

	Soru	Doğru	Yanlış	Boş	Net	Başarı
Fizik	10	3	2	5	2,50	% 25
Kimya	10	1	1	8	0,75	% 8
Biyoloji	10	4	2	4	3,50	% 35
TYT Fen	30	8	5	17	6,75	% 23
Cevap Anahtarı	A	BCECBCAABDCDEAEEDCBBCBCEBAEEA				
Cevaplarınız		Bb B Ac C d dB C B Ec				

	S	D	Y	B%
Fizik	0	0	0	0
Elektrik Akımı, Potansiyel Farkı ve Direnç	2	1	0	50
Kati bir iletkenin direncinin bağlı olduğu değişkenleri analiz eder.	2	0	1	0
Elektrik akımı, direnç ve potansiyel farkı arasındaki ilişkiyi analiz eder.	2	1	0	50
Elektrik Devreleri	3	0	1	0
Üreteçlerin seri ve paralel bağlanma gerekliliklerini açıklar.	1	1	0	100
Kimya	0	0	0	0
Kimyanın temel kanunlarını açıklar.	9	1	1	11
Mol kavramını açıklar.	1	0	0	0
Biyoloji	0	0	0	0
HÜCRE BÖLÜNMELERİ	2	0	1	0
Mitozu açıklar.	5	2	1	40
Mitotik evreyi açıklar ve bu evrede gerçekleşen olayları bilir.	2	2	0	100
Canlılarda hücre bölünmesinin gerekliliğini açıklar.	1	0	0	0

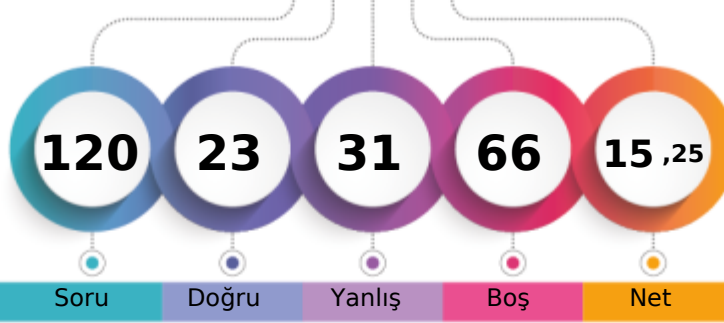
BATMAN / BATMAN MERKEZ
FARABI ANADOLU LİSESİ10C - 0
FİDAN ÇETİNKAYA

1. Öğrenci

Sizin yeriniz
(2128.)

Sonuncu Öğrenci

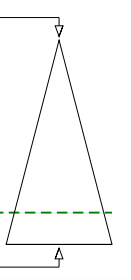

Soru Doğru Yanlış Boş Net

Şube Kurum İlçe İl Genel

Öğrenci Sıra No 24 97 97 97 2128 % 81,41

Sınava Katılan Öğrenci Sayısı 28 182 182 182 2614

	Soru	Doğru	Yanlış	Boş	Net	Başarı
TYT Türkçe	30	8	15	7	4,25	% 14
Cevap Anahtarı	B	EBDDCBDBAEACDCDDABDEDBEADBCA				
Cevaplarınız		EdDbedeBcEdA Cad eBb cd ee C				

	S	D	Y	B%
Türkçe	0	0	0	0
Sözcükler Arası Anlam İlişkileri	2	1	1	50
Deyimler ve Atasözleri	1	0	1	0
İki Cümleyi Karşılaştırma	1	0	1	0
Cümlede Kavramlar	1	0	1	0
Parçadaki Cümlelerin İçerik ve Özellikleri	1	1	0	100
Paragrafa Ana Düşünce (Ana Fikir)	2	1	1	50
Paragrafı İkiye Ayırma	1	0	0	0
Paragrafa Yardımcı Düşünceler	3	2	0	67
Yazım Kuralları	6	1	4	17
Noktalama İşaretleri	4	1	2	25
Edebiyatın tarihte ilişkisini belirler.	1	0	0	0
Türkçenin tarihi gelişimini inceler.	3	1	2	33
Edebiyatın dinle ilişkisini belirler.	1	0	0	0
Hazırlıklı konuşmanın aşamalarını bilir.	1	0	0	0
Türk edebiyatını dönemlere ayırır.	2	0	2	0

	Soru	Doğru	Yanlış	Boş	Net	Başarı
TYT Matematik	30	4	3	23	3,25	% 11
Cevap Anahtarı	B	DCEDEECADCAEEDEDCDDEABCEDEADDE				
Cevaplarınız		c E A CA c a				

	S	D	Y	B%
Matematik-1	0	0	0	0
Olayların gerçekleşme sayısını toplama ve çarpma yöntemlerini kullanarak hesaplar.	2	1	1	50
n çeşit nesne ile oluşturulabilecek r li dizilişlerin (permütasyonların) kaç farklı şekilde yapılabileceğini hesaplar.	7	1	1	14
Sınırlı sayıda tekrarlayan nesnelerin dizilişlerini (permütasyonlarını) açıklayarak problemler çözer.	2	1	0	50
n elemanlı bir kümenin r tane elemanının kaç farklı şekilde seçilebileceğini hesaplar.	15	1	1	7
SAYMA VE OLASILIK	2	0	0	0
Pascal üçgenini açıklar.	2	0	0	0

	Soru	Doğru	Yanlış	Boş	Net	Başarı
Tarih-1	10	2	0	8	2,00	% 20
Coğrafya-1	10	1	2	7	0,50	% 5
Felsefe	5	1	2	2	0,50	% 10
Din Kült. ve Ahl. Bil.	5	0	0	5	0,00	% 0
TYT Sosyal	30	4	4	22	3,00	% 10
Cevap Anahtarı	B	AEABDDBDCCBADEABDBEEEDCDBAEDDB				
Cevaplarınız		A B B d a ae D				

	S	D	Y	B%
Tarih-1	0	0	0	0
Anadolu'ya yapılan Türk göçlerinin sosyokültürel etkilerini analiz eder.	3	0	0	0
Anadolu'daki ilk Türk siyasi teşekküllerinin birbirleriyle ve çevre devletlerle olan ilişkilerini uzlaşma ve çatışma bağları	6	2	0	33
İslam dünyasının korunması bağlamında Türkiye Selçuklu Devleti ve Eyyubi Devleti'nin Haçlılarla yaptıkları mücadeleyi	1	0	0	0
Coğrafya-1	0	0	0	0
Jeolojik zamanların özelliklerini tektonik olaylarla ilişkilendirerek açıklar.	1	0	0	0
Dünya'nın tektonik oluşumunu açıklar.	2	0	1	0
İç kuvvetleri; yer şekillerinin oluşum sürecine etkileri açısından açıklar.	4	0	1	0
Kayaçların özellikleri ile yeryüzü şekillerinin oluşum süreçlerini ilişkilendirir.	3	1	0	33
Felsefe	0	0	0	0
Felsefenin anlamını açıklar.	2	1	0	50
Felsefeyi Tanıma	3	0	2	0
Din Kült. ve Ahl. Bil.	0	0	0	0
Allah'ın insanın hayatındaki yeri ve önemini yorumlar.	2	0	0	0
Allah'ın varlığı ve birliği konusunda akli ve nakli delilleri analiz eder.	3	0	0	0

	Soru	Doğru	Yanlış	Boş	Net	Başarı
Fizik	10	2	3	5	1,25	% 13
Kimya	10	1	3	6	0,25	% 3
Biyoloji	10	4	3	3	3,25	% 33
TYT Fen	30	7	9	14	4,75	% 16
Cevap Anahtarı	B	ABDBCEBCBABBCEAEEDCEACBECEABE				
Cevaplarınız		ceDd AdeC dEdCbcb B				

	S	D	Y	B%
Fizik	0	0	0	0
Elektrik Akımı, Potansiyel Farkı ve Direnç	2	0	1	0
Kati bir iletkenin direncinin bağlı olduğu değişkenleri analiz eder.	2	0	0	0
Elektrik akımı, direnç ve potansiyel farkı arasındaki ilişkiyi analiz eder.	2	0	0	0
Elektrik Devreleri	3	2	1	67
Üreteçlerin seri ve paralel bağlanma gerekliliklerini açıklar.	1	0	1	0
Kimya	0	0	0	0
Kimyanın temel kanunlarını açıklar.	9	1	2	11
Mol kavramını açıklar.	1	0	1	0
Biyoloji	0	0	0	0
HÜCRE BÖLÜNMELEİ	2	1	0	50
Mitozu açıklar.	5	1	3	20
Mitotik evreyi açıklar ve bu evrede gerçekleşen olayları bilir.	2	2	0	100
Canlılarda hücre bölünmesinin gerekliliğini açıklar.	1	0	0	0

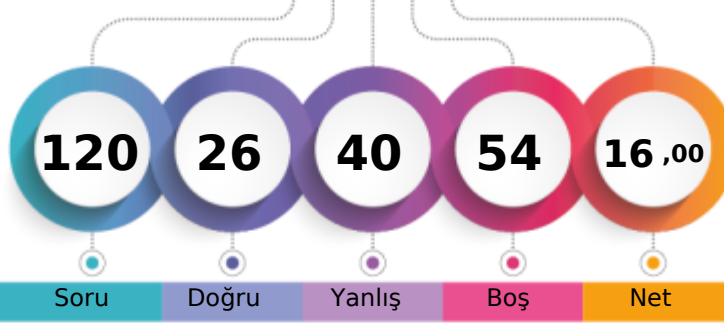

1. Öğrenci

Sizin yeriniz
(2103.)

Sonuncu Öğrenci

Genel
2103 % 80,45

Şube	Kurum	İlçe	İl	Genel
Öğrenci Sıra No	23	92	92	2103 % 80,45
Sınava Katılan Öğrenci Sayısı	28	182	182	2614

	Soru	Doğru	Yanlış	Boş	Net	Başarı
TYT Türkçe	30	13	16	1	9,00	% 30
Cevap Anahtarı	B	EBDDCBDBAEACDCCDABDEDBEADBCA				
Cevaplarınız		dcDeCBDBAEeCDeCacdabEecEeDa c				

	S	D	Y	B%
Türkçe	0	0	0	0
Sözcükler Arası Anlam İlişkileri	2	1	1	50
Deyimler ve Atasözleri	1	1	0	100
İki Cümleyi Karşılaştırma	1	1	0	100
Cümlede Kavramlar	1	1	0	100
Parçadaki Cümlelerin İçerik ve Özellikleri	1	1	0	100
Paragrafta Ana Düşünce (Ana Fikir)	2	2	0	100
Paragrafı İkiye Ayırma	1	1	0	100
Paragrafta Yardımcı Düşünceler	3	1	2	33
Yazım Kuralları	6	1	5	17
Noktalama İşaretleri	4	1	3	25
Edebiyatın tarihte ilişkisini belirler.	1	1	0	100
Türkçenin tarihi gelişimini inceler.	3	1	1	33
Edebiyatın dinle ilişkisini belirler.	1	0	1	0
Hazırlıklı konuşmanın aşamalarını bilir.	1	0	1	0
Türk edebiyatını dönemlere ayırır.	2	0	2	0

	Soru	Doğru	Yanlış	Boş	Net	Başarı
TYT Matematik	30	1	6	23	-0,50	% 0
Cevap Anahtarı	B	DCEDEECADCAEEDEDCDDEABCEDEADDE				
Cevaplarınız		b	a	bd	d	b c

	S	D	Y	B%
Matematik-1	0	0	0	0
Olayların gerçekleşme sayısını toplama ve çarpma yöntemlerini kullanarak hesaplar.	2	0	1	0
n çeşit nesne ile oluşturulabilecek r li dizilişlerin (permütasyonların) kaç farklı şekilde yapılabileceğini hesaplar.	7	0	2	0
Sınırlı sayıda tekrarlayan nesnelerin dizilişlerini (permütasyonlarını) açıklayarak problemler çözer.	2	0	0	0
n elemanlı bir kümenin r tane elemanının kaç farklı şekilde seçilebileceğini hesaplar.	15	1	2	7
SAYMA VE OLASILIK	2	0	0	0
Pascal üçgenini açıklar.	2	0	1	0

	Soru	Doğru	Yanlış	Boş	Net	Başarı
Tarih-1	10	2	3	5	1,25	% 13
Coğrafya-1	10	3	6	1	1,50	% 15
Felsefe	5	1	0	4	1,00	% 20
Din Kült. ve Ahl. Bil.	5	3	2	0	2,50	% 50
TYT Sosyal	30	9	11	10	6,25	% 21
Cevap Anahtarı	B	AEABDDDBCCBADEABDBEEEDCDBAEDDB				
Cevaplarınız		Aae	bCcd	EecDBdc	D	AEaDe

	S	D	Y	B%
Tarih-1	0	0	0	0
Anadolu'ya yapılan Türk göçlerinin sosyokültürel etkilerini analiz eder.	3	1	1	33
Anadolu'daki ilk Türk siyasi teşekküllerinin birbirleriyle ve çevre devletlerle olan ilişkilerini uzlaşma ve çatışma bağları	6	1	2	17
İslam dünyasının korunması bağlamında Türkiye Selçuklu Devleti ve Eyyubi Devleti'nin Haçlılarla yaptıkları mücadeleleri	1	0	0	0
Coğrafya-1	0	0	0	0
Jeolojik zamanların özelliklerini tektonik olaylarla ilişkilendirerek açıklar.	1	0	0	0
Dünya'nın tektonik oluşumunu açıklar.	2	1	1	50
İç kuvvetleri; yer şekillerinin oluşum sürecine etkileri açısından açıklar.	4	1	3	25
Kayaçların özellikleri ile yeryüzü şekillerinin oluşum süreçlerini ilişkilendirir.	3	1	2	33
Felsefe	0	0	0	0
Felsefenin anlamını açıklar.	2	1	0	50
Felsefeyi Tanıma	3	0	0	0
Din Kült. ve Ahl. Bil.	0	0	0	0
Allah'ın insan hayatındaki yeri ve önemini yorumlar.	2	2	0	100
Allah'ın varlığı ve birliği konusunda akli ve nakli delilleri analiz eder.	3	1	2	33

	Soru	Doğru	Yanlış	Boş	Net	Başarı
Fizik	10	1	2	7	0,50	% 5
Kimya	10	0	3	7	-0,75	% 0
Biyoloji	10	2	2	6	1,50	% 15
TYT Fen	30	3	7	20	1,25	% 4
Cevap Anahtarı	B	ABDBCEBCBABBCEAEEDCEACBECEABE				
Cevaplarınız		Aa	a	edb	E	bd B

	S	D	Y	B%
Fizik	0	0	0	0
Elektrik Akımı, Potansiyel Farkı ve Direnç	2	0	0	0
Kati bir iletkenin direncinin bağlı olduğu değişkenleri analiz eder.	2	0	1	0
Elektrik akımı, direnç ve potansiyel farkı arasındaki ilişkiyi analiz eder.	2	0	0	0
Elektrik Devreleri	3	0	1	0
Üreteçlerin seri ve paralel bağlanma gerekliliklerini açıklar.	1	1	0	100
Kimya	0	0	0	0
Kimyanın temel kanunlarını açıklar.	9	0	2	0
Mol kavramını açıklar.	1	0	1	0
Biyoloji	0	0	0	0
HÜCRE BÖLÜNMELEİ	2	0	1	0
Mitozu açıklar.	5	0	1	0
Mitotik evreyi açıklar ve bu evrede gerçekleşen olayları bilir.	2	2	0	100
Canlılarda hücre bölünmesinin gerekliliğini açıklar.	1	0	0	0

10. SINIF KDS 1

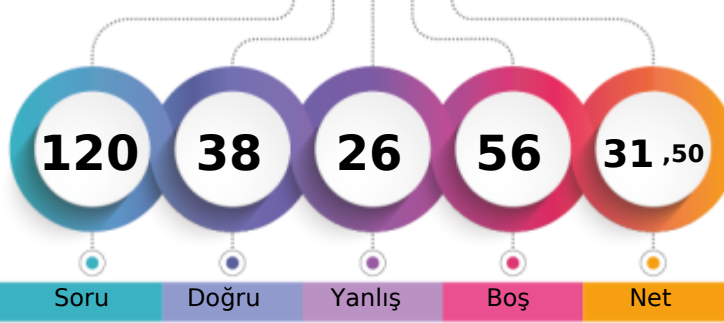

234,639 % 49,16

BATMAN / BATMAN MERKEZ
FARABI ANADOLU LİSESİ10C - 30
HİLAL OKALİN

1. Öğrenci

Sizin yeriniz
(1285.)

Sonuncu Öğrenci

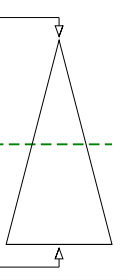

Soru Doğru Yanlış Boş Net

Şube Kurum İlçe İl Genel

Öğrenci Sıra No 6 14 14 14 1285 % 49,16

Sınava Katılan Öğrenci Sayısı 28 182 182 182 2614

	Soru	Doğru	Yanlış	Boş	Net	Başarı
TYT Türkçe	30	18	4	8	17,00	% 57
Cevap Anahtarı	B	EBDDCBDBAEAACDCCDABDEDBEADBCA				
Cevaplarınız		EBD CBD AE ACDCCeD a bD EA B c				

	S	D	Y	B%
Türkçe	0	0	0	0
Sözcükler Arası Anlam İlişkileri	2	1	0	50
Deyimler ve Atasözleri	1	1	0	100
İki Cümleyi Karşılaştırma	1	1	0	100
Cümlede Kavramlar	1	1	0	100
Parçadaki Cümlelerin İçerik ve Özellikleri	1	0	0	0
Paragrafta Ana Düşünce (Ana Fikir)	2	2	0	100
Paragrafı İkiye Ayırma	1	1	0	100
Paragrafta Yardımcı Düşünceler	3	3	0	100
Yazım Kuralları	6	4	1	67
Noktalama İşaretleri	4	0	2	0
Edebiyatın tarihte ilişkisini belirler.	1	1	0	100
Türkçenin tarihi gelişimini inceler.	3	0	0	0
Edebiyatın dinle ilişkisini belirler.	1	1	0	100
Hazırlıklı konuşmanın aşamalarını bilir.	1	0	1	0
Türk edebiyatını dönemlere ayırır.	2	2	0	100

	Soru	Doğru	Yanlış	Boş	Net	Başarı
TYT Matematik	30	5	5	20	3,75	% 13
Cevap Anahtarı	B	DCEDEECADCAEEDEDCDDEABCEDEADDE				
Cevaplarınız		Db D E e C a A ec				

	S	D	Y	B%
Matematik-1	0	0	0	0
Olayların gerçekleşme sayısını toplama ve çarpma yöntemlerini kullanarak hesaplar.	2	2	0	100
n çeşit nesne ile oluşturulabilecek r li dizilişlerin (permütasyonların) kaç farklı şekilde yapılabileceğini hesaplar.	7	1	0	14
Sınırlı sayıda tekrarlayan nesnelerin dizilişlerini (permütasyonlarını) açıklayarak problemler çözer.	2	0	1	0
n elemanlı bir kümenin r tane elemanının kaç farklı şekilde seçilebileceğini hesaplar.	15	1	2	7
SAYMA VE OLASILIK	2	1	1	50
Pascal üçgenini açıklar.	2	0	1	0

	Soru	Doğru	Yanlış	Boş	Net	Başarı
Tarih-1	10	2	3	5	1,25	% 13
Coğrafya-1	10	1	4	5	0,00	% 0
Felsefe	5	3	0	2	3,00	% 60
Din Kült. ve Ahl. Bil.	5	3	2	0	2,50	% 50
TYT Sosyal	30	9	9	12	6,75	% 23
Cevap Anahtarı	B	AEABDDBDCCBADEABDBEEEDCDBAEDDB				
Cevaplarınız		AB bca cd e D b DCD dEeDB				

	S	D	Y	B%
Tarih-1	0	0	0	0
Anadolu'ya yapılan Türk göçlerinin sosyokültürel etkilerini analiz eder.	3	1	0	33
Anadolu'daki ilk Türk siyasi teşekküllerinin birbirleriyle ve çevre devletlerle olan ilişkilerini uzlaşma ve çatışma bağları	6	1	2	17
İslam dünyasının korunması bağlamında Türkiye Selçuklu Devleti ve Eyyubi Devleti'nin Haçlılarla yaptıkları mücadeleleri	1	0	1	0
Coğrafya-1	0	0	0	0
Jeolojik zamanların özelliklerini tektonik olaylarla ilişkilendirerek açıklar.	1	0	0	0
Dünya'nın tektonik oluşumunu açıklar.	2	0	1	0
İç kuvvetleri; yer şekillerinin oluşum sürecine etkileri açısından açıklar.	4	1	1	25
Kayaçların özellikleri ile yeryüzü şekillerinin oluşum süreçlerini ilişkilendirir.	3	0	2	0
Felsefe	0	0	0	0
Felsefenin anlamını açıklar.	2	2	0	100
Felsefeyi Tanıma	3	1	0	33
Din Kült. ve Ahl. Bil.	0	0	0	0
Allah'ın insan hayatındaki yeri ve önemini yorumlar.	2	1	1	50
Allah'ın varlığı ve birliği konusunda akli ve nakli delilleri analiz eder.	3	2	1	67

	Soru	Doğru	Yanlış	Boş	Net	Başarı
Fizik	10	2	4	4	1,00	% 10
Kimya	10	2	1	7	1,75	% 18
Biyoloji	10	2	3	5	1,25	% 13
TYT Fen	30	6	8	16	4,00	% 13
Cevap Anahtarı	B	ABDBCEBCBABBCEAEEDCEACBECEABE				
Cevaplarınız		A aEd bb B Eb cbcA E				

	S	D	Y	B%
Fizik	0	0	0	0
Elektrik Akımı, Potansiyel Farkı ve Direnç	2	0	1	0
Kati bir iletkenin direncinin bağlı olduğu değişkenleri analiz eder.	2	1	1	50
Elektrik akımı, direnç ve potansiyel farkı arasındaki ilişkiyi analiz eder.	2	0	1	0
Elektrik Devreleri	3	0	1	0
Üreteçlerin seri ve paralel bağlanma gerekliliklerini açıklar.	1	1	0	100
Kimya	0	0	0	0
Kimyanın temel kanunlarını açıklar.	9	1	1	11
Mol kavramını açıklar.	1	1	0	100
Biyoloji	0	0	0	0
HÜCRE BÖLÜNMELEİ	2	0	1	0
Mitozu açıklar.	5	1	2	20
Mitotik evreyi açıklar ve bu evrede gerçekleşen olayları bilir.	2	0	0	0
Canlılarda hücre bölünmesinin gerekliliğini açıklar.	1	1	0	100

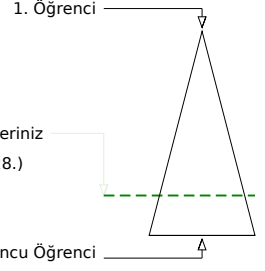
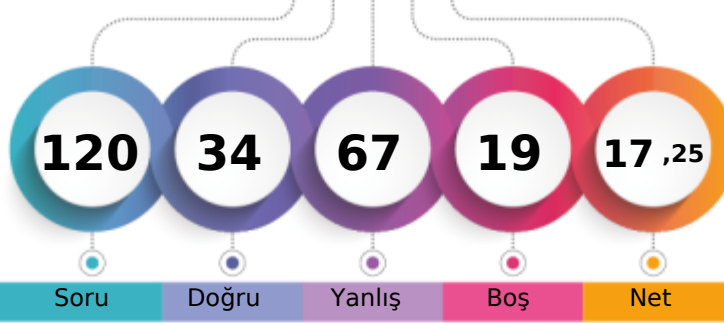

Soru	Doğru	Yanlış	Boş	Net
------	-------	--------	-----	-----

Şube	Kurum	İlçe	İl	Genel
------	-------	------	----	-------

Öğrenci Sıra No	22	83	83	83	2028	% 77,58
-----------------	----	----	----	----	------	---------

Sınava Katılan Öğrenci Sayısı	28	182	182	182	2614
-------------------------------	----	-----	-----	-----	------

		Soru	Doğru	Yanlış	Boş	Net	Başarı
TYT Türkçe		30	8	12	10	5,00	% 17
Cevap Anahtarı	A	DDCBDBAECDEBCCCDABDEAAEDBCADBA					
Cevaplarınız		DebBDceECeEBeed aDb c c					

	S	D	Y	B%
Türkçe	0	0	0	0
Sözcükler Arası Anlam İlişkileri	2	1	1	50
Deyimler ve Atasözleri	1	0	1	0
İki Cümleyi Karşılaştırma	1	1	0	100
Cümlede Kavramlar	1	1	0	100
Parçadaki Cümlelerin İçerik ve Özellikleri	1	0	1	0
Paragrafta Ana Düşünce (Ana Fikir)	2	1	1	50
Paragrafı İkiye Ayırma	1	1	0	100
Paragrafta Yardımcı Düşünceler	3	1	1	33
Yazım Kuralları	6	1	3	17
Noktalama İşaretleri	4	1	2	25
Edebiyatın tarihte ilişkisini belirler.	1	0	0	0
Türkçenin tarihi gelişimini inceler.	3	0	0	0
Edebiyatın dinle ilişkisini belirler.	1	0	0	0
Hazırlıklı konuşmanın aşamalarını bilir.	1	0	0	0
Türk edebiyatını dönemlere ayırır.	2	0	2	0

		Soru	Doğru	Yanlış	Boş	Net	Başarı
TYT Matematik		30	10	18	2	5,50	% 18
Cevap Anahtarı	A	DEECADCAEEDEDDCEDEABCEDEADDEC					
Cevaplarınız		cEaCA a abcdDdbdDcAdadabdDDdeD					

	S	D	Y	B%
Matematik-1	0	0	0	0
Olayların gerçekleşme sayısını toplama ve çarpma yöntemlerini kullanarak hesaplar.	2	0	2	0
n çeşit nesne ile oluşturulabilecek r li dizilişlerin (permütasyonların) kaç farklı şekilde yapılabileceğini hesaplar.	7	2	5	29
Sınırlı sayıda tekrarlayan nesnelerin dizilişlerini (permütasyonlarını) açıklayarak problemler çözer.	2	1	0	50
n elemanlı bir kümenin r tane elemanının kaç farklı şekilde seçilebileceğini hesaplar.	15	4	10	27
SAYMA VE OLASILIK	2	2	0	100
Pascal üçgenini açıklar.	2	1	1	50

		Soru	Doğru	Yanlış	Boş	Net	Başarı
Tarih-1		10	4	5	1	2,75	% 28
Coğrafya-1		10	5	5	0	3,75	% 38
Felsefe		5	0	5	0	-1,25	% 0
Din Kült. ve Ahl. Bil.		5	0	2	3	-0,50	% 0
TYT Sosyal		30	9	17	4	4,75	% 16
Cevap Anahtarı	A	ABDDBDCCAEDAEBDBEEBACDBEDDDBEA					
Cevaplarınız		e eDBDbeAbbaABDBEccddaaaaaba					

	S	D	Y	B%
Tarih-1	0	0	0	0
Anadolu'ya yapılan Türk göçlerinin sosyokültürel etkilerini analiz eder.	3	0	3	0
Anadolu'daki ilk Türk siyasi teşekküllerinin birbirleriyle ve çevre devletlerle olan ilişkilerini uzlaşma ve çatışma bağları	6	3	2	50
İslam dünyasının korunması bağlamında Türkiye Selçuklu Devleti ve Eyyubi Devleti'nin Haçlılarla yaptıkları mücadeleyi	1	1	0	100
Coğrafya-1	0	0	0	0
Jeolojik zamanların özelliklerini tektonik olaylarla ilişkilendirerek açıklar.	1	0	1	0
Dünya'nın tektonik oluşumunu açıklar.	2	1	1	50
İç kuvvetleri; yer şekillerinin oluşum sürecine etkileri açısından açıklar.	4	3	1	75
Kayaçların özellikleri ile yeryüzü şekillerinin oluşum süreçlerini ilişkilendirir.	3	1	2	33
Felsefe	0	0	0	0
Felsefenin anlamını açıklar.	2	0	2	0
Felsefeyi Tanıma	3	0	3	0
Din Kült. ve Ahl. Bil.	0	0	0	0
Allah'ın insan hayatındaki yeri ve önemini yorumlar.	2	0	1	0
Allah'ın varlığı ve birliği konusunda akli ve nakli delilleri analiz eder.	3	0	1	0

		Soru	Doğru	Yanlış	Boş	Net	Başarı
Fizik		10	2	8	0	0,00	% 0
Kimya		10	1	6	3	-0,50	% 0
Biyoloji		10	4	6	0	2,50	% 25
TYT Fen		30	7	20	3	2,00	% 7
Cevap Anahtarı	A	BCECBCAABDCDEAEEDCBCEBCEBAEEA					
Cevaplarınız		abEeabdAebCe b ebedCaEbEcdcEe					

	S	D	Y	B%
Fizik	0	0	0	0
Elektrik Akımı, Potansiyel Farkı ve Direnç	2	0	2	0
Kati bir iletkenin direncinin bağlı olduğu değişkenleri analiz eder.	2	1	1	50
Elektrik akımı, direnç ve potansiyel farkı arasındaki ilişkiyi analiz eder.	2	0	2	0
Elektrik Devreleri	3	0	3	0
Üreteçlerin seri ve paralel bağlanma gerekliliklerini açıklar.	1	1	0	100
Kimya	0	0	0	0
Kimyanın temel kanunlarını açıklar.	9	1	5	11
Mol kavramını açıklar.	1	0	1	0
Biyoloji	0	0	0	0
HÜCRE BÖLÜNMELEİ	2	2	0	100
Mitozu açıklar.	5	1	4	20
Mitotik evreyi açıklar ve bu evrede gerçekleşen olayları bilir.	2	1	1	50
Canlılarda hücre bölünmesinin gerekliliğini açıklar.	1	0	1	0

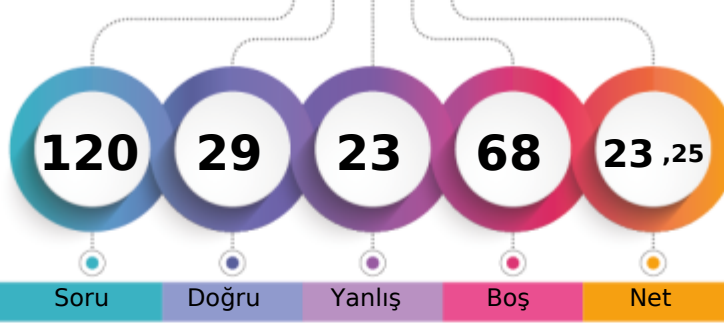

1. Öğrenci

Sizin yeriniz
(1706.)

Sonuncu Öğrenci

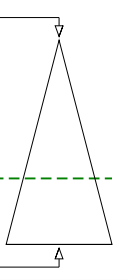

Soru Doğru Yanlış Boş Net

Şube Kurum İlçe İl Genel

Öğrenci Sıra No 13 40 40 40 1706 % 65,26

Sınava Katılan Öğrenci Sayısı 28 182 182 182 2614

		Soru	Doğru	Yanlış	Boş	Net	Başarı
TYT Türkçe		30	8	6	16	6,50	% 22
Cevap Anahtarı	B	EBDDCBDBAEAACDCCDABDEDBEADBCA					
Cevaplarınız		dBD C DdAE AC a b ba					

	S	D	Y	B%
Türkçe	0	0	0	0
Sözcükler Arası Anlam İlişkileri	2	1	0	50
Deyimler ve Atasözleri	1	1	0	100
İki Cümleyi Karşılaştırma	1	0	0	0
Cümlede Kavramlar	1	1	0	100
Parçadaki Cümlelerin İçerik ve Özellikleri	1	0	1	0
Paragrafta Ana Düşünce (Ana Fikir)	2	2	0	100
Paragrafı İkiye Ayırma	1	1	0	100
Paragrafta Yardımcı Düşünceler	3	1	1	33
Yazım Kuralları	6	1	2	17
Noktalama İşaretleri	4	0	1	0
Edebiyatın tarihte ilişkisini belirler.	1	0	0	0
Türkçenin tarihi gelişimini inceler.	3	0	0	0
Edebiyatın dinle ilişkisini belirler.	1	0	0	0
Hazırlıklı konuşmanın aşamalarını bilir.	1	0	0	0
Türk edebiyatını dönemlere ayırır.	2	0	1	0

		Soru	Doğru	Yanlış	Boş	Net	Başarı
TYT Matematik		30	4	5	21	2,75	% 9
Cevap Anahtarı	B	DCEDEECADCAEEDEDCDDEABCEDEADDE					
Cevaplarınız		D c A Deee e D					

	S	D	Y	B%
Matematik-1	0	0	0	0
Olayların gerçekleşme sayısını toplama ve çarpma yöntemlerini kullanarak hesaplar.	2	1	1	50
n çeşit nesne ile oluşturulabilecek r li dizilişlerin (permütasyonların) kaç farklı şekilde yapılabileceğini hesaplar.	7	0	0	0
Sınırlı sayıda tekrarlayan nesnelerin dizilişlerini (permütasyonlarını) açıklayarak problemler çözer.	2	1	0	50
n elemanlı bir kümenin r tane elemanının kaç farklı şekilde seçilebileceğini hesaplar.	15	0	3	0
SAYMA VE OLASILIK	2	1	0	50
Pascal üçgenini açıklar.	2	1	1	50

		Soru	Doğru	Yanlış	Boş	Net	Başarı
Tarih-1		10	5	2	3	4,50	% 45
Coğrafya-1		10	2	2	6	1,50	% 15
Felsefe		5	4	0	1	4,00	% 80
Din Kült. ve Ahl. Bil.		5	2	2	1	1,50	% 30
TYT Sosyal		30	13	6	11	11,50	% 38
Cevap Anahtarı	B	AEABDDDBCCBADEABDBEEDDCBAEDDB					
Cevaplarınız		EAB bBD b b Aa EED DBccDD					

	S	D	Y	B%
Tarih-1	0	0	0	0
Anadolu'ya yapılan Türk göçlerinin sosyokültürel etkilerini analiz eder.	3	2	0	67
Anadolu'daki ilk Türk siyasi teşekküllerinin birbirleriyle ve çevre devletlerle olan ilişkilerini uzlaşma ve çatışma bağları	6	2	2	33
İslam dünyasının korunması bağlamında Türkiye Selçuklu Devleti ve Eyyubi Devleti'nin Haçlılarla yaptıkları mücadeleyi	1	1	0	100
Coğrafya-1	0	0	0	0
Jeolojik zamanların özelliklerini tektonik olaylarla ilişkilendirerek açıklar.	1	0	0	0
Dünya'nın tektonik oluşumunu açıklar.	2	1	0	50
İç kuvvetleri; yer şekillerinin oluşum sürecine etkileri açısından açıklar.	4	1	1	25
Kayaçların özellikleri ile yeryüzü şekillerinin oluşum süreçlerini ilişkilendirir.	3	0	1	0
Felsefe	0	0	0	0
Felsefenin anlamını açıklar.	2	1	0	50
Felsefeyi Tanıma	3	3	0	100
Din Kült. ve Ahl. Bil.	0	0	0	0
Allah'ın insan hayatındaki yeri ve önemini yorumlar.	2	1	1	50
Allah'ın varlığı ve birliği konusunda akli ve nakli delilleri analiz eder.	3	1	1	33

		Soru	Doğru	Yanlış	Boş	Net	Başarı
Fizik		10	2	2	6	1,50	% 15
Kimya		10	1	2	7	0,50	% 5
Biyoloji		10	1	2	7	0,50	% 5
TYT Fen		30	4	6	20	2,50	% 8
Cevap Anahtarı	B	ABDBCEBCBABBCEAEEDCEACBECEABE					
Cevaplarınız		Aa bA dE e C e e					

	S	D	Y	B%
Fizik	0	0	0	0
Elektrik Akımı, Potansiyel Farkı ve Direnç	2	0	0	0
Kati bir iletkenin direncinin bağlı olduğu değişkenleri analiz eder.	2	0	0	0
Elektrik akımı, direnç ve potansiyel farkı arasındaki ilişkiyi analiz eder.	2	0	1	0
Elektrik Devreleri	3	1	1	33
Üreteçlerin seri ve paralel bağlanma gerekliliklerini açıklar.	1	1	0	100
Kimya	0	0	0	0
Kimyanın temel kanunlarını açıklar.	9	1	2	11
Mol kavramını açıklar.	1	0	0	0
Biyoloji	0	0	0	0
HÜCRE BÖLÜNMELEİ	2	1	0	50
Mitozu açıklar.	5	0	2	0
Mitotik evreyi açıklar ve bu evrede gerçekleşen olayları bilir.	2	0	0	0
Canlılarda hücre bölünmesinin gerekliliğini açıklar.	1	0	0	0

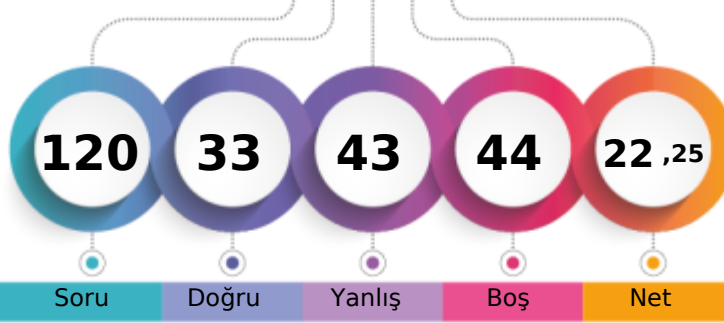

1. Öğrenci

Sizin yeriniz
(1773.)

Sonuncu Öğrenci

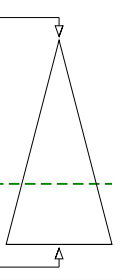

Soru Doğru Yanlış Boş Net

Şube Kurum İlçe İl Genel

Öğrenci Sıra No 14 46 46 46 1773 % 67,83

Sınava Katılan Öğrenci Sayısı 28 182 182 182 2614

	Soru	Doğru	Yanlış	Boş	Net	Başarı
TYT Türkçe	30	15	13	2	11,75	% 39
Cevap Anahtarı	A	DDCBDBAECDEBCCCDABDEAAEDBCADBA				
Cevaplarınız		DeCcDB EeDEcdCCaeeDbdAEda cDBb				

	S	D	Y	B%
Türkçe	0	0	0	0
Sözcükler Arası Anlam İlişkileri	2	1	1	50
Deyimler ve Atasözleri	1	1	0	100
İki Cümleyi Karşılaştırma	1	0	1	0
Cümlede Kavramlar	1	1	0	100
Parçadaki Cümlelerin İçerik ve Özellikleri	1	1	0	100
Paragrafta Ana Düşünce (Ana Fikir)	2	1	0	50
Paragrafı İkiye Ayırma	1	0	1	0
Paragrafta Yardımcı Düşünceler	3	3	0	100
Yazım Kuralları	6	2	4	33
Noktalama İşaretleri	4	1	3	25
Edebiyatın tarihte ilişkisini belirler.	1	1	0	100
Türkçenin tarihi gelişimini inceler.	3	2	0	67
Edebiyatın dinle ilişkisini belirler.	1	0	1	0
Hazırlıklı konuşmanın aşamalarını bilir.	1	0	1	0
Türk edebiyatını dönemlere ayırır.	2	1	1	50

	Soru	Doğru	Yanlış	Boş	Net	Başarı
TYT Matematik	30	0	0	30	0,00	% 0
Cevap Anahtarı	A	DEECADCAEEDDEDDCEDEABCEDEADDECD				
Cevaplarınız						

	S	D	Y	B%
Matematik-1	0	0	0	0
Olayların gerçekleşme sayısını toplama ve çarpma yöntemlerini kullanarak hesaplar.	2	0	0	0
n çeşit nesne ile oluşturulabilecek r li dizilişlerin (permütasyonların) kaç farklı şekilde yapılabileceğini hesaplar.	7	0	0	0
Sınırlı sayıda tekrarlayan nesnelerin dizilişlerini (permütasyonlarını) açıklayarak problemler çözer.	2	0	0	0
n elemanlı bir kümenin r tane elemanının kaç farklı şekilde seçilebileceğini hesaplar.	15	0	0	0
SAYMA VE OLASILIK	2	0	0	0
Pascal üçgenini açıklar.	2	0	0	0

	Soru	Doğru	Yanlış	Boş	Net	Başarı
Tarih-1	10	3	5	2	1,75	% 18
Coğrafya-1	10	5	5	0	3,75	% 38
Felsefe	5	3	2	0	2,50	% 50
Din Kült. ve Ahl. Bil.	5	2	3	0	1,25	% 25
TYT Sosyal	30	13	15	2	9,25	% 31
Cevap Anahtarı	A	ABDDBDCCAEDAEABDBEEBACDBEDDDBEA				
Cevaplarınız		A DccbaC aDaAaDBacaAeDBEbDeBde				

	S	D	Y	B%
Tarih-1	0	0	0	0
Anadolu'ya yapılan Türk göçlerinin sosyokültürel etkilerini analiz eder.	3	2	1	67
Anadolu'daki ilk Türk siyasi teşekküllerinin birbirleriyle ve çevre devletlerle olan ilişkilerini uzlaşma ve çatışma bağları	6	1	3	17
İslam dünyasının korunması bağlamında Türkiye Selçuklu Devleti ve Eyyubi Devleti'nin Haçlılarla yaptıkları mücadeleyi	1	0	1	0
Coğrafya-1	0	0	0	0
Jeolojik zamanların özelliklerini tektonik olaylarla ilişkilendirerek açıklar.	1	1	0	100
Dünya'nın tektonik oluşumunu açıklar.	2	1	1	50
İç kuvvetleri; yer şekillerinin oluşum sürecine etkileri açısından açıklar.	4	1	3	25
Kayaçların özellikleri ile yeryüzü şekillerinin oluşum süreçlerini ilişkilendirir.	3	2	1	67
Felsefe	0	0	0	0
Felsefenin anlamını açıklar.	2	1	1	50
Felsefeyi Tanıma	3	2	1	67
Din Kült. ve Ahl. Bil.	0	0	0	0
Allah'ın insanın insan hayatındaki yeri ve önemini yorumlar.	2	1	1	50
Allah'ın varlığı ve birliği konusunda akli ve nakli delilleri analiz eder.	3	1	2	33

	Soru	Doğru	Yanlış	Boş	Net	Başarı
Fizik	10	2	7	1	0,25	% 3
Kimya	10	2	5	3	0,75	% 8
Biyoloji	10	1	3	6	0,25	% 3
TYT Fen	30	5	15	10	1,25	% 4
Cevap Anahtarı	A	BCECBCAABDCDEAEEDDCBCEBCEBAEEA				
Cevaplarınız		aCbA beeBaacEec dB cb e A				

	S	D	Y	B%
Fizik	0	0	0	0
Elektrik Akımı, Potansiyel Farkı ve Direnç	2	0	2	0
Kati bir iletkenin direncinin bağlı olduğu değişkenleri analiz eder.	2	1	1	50
Elektrik akımı, direnç ve potansiyel farkı arasındaki ilişkiyi analiz eder.	2	0	1	0
Elektrik Devreleri	3	1	2	33
Üreteçlerin seri ve paralel bağlanma gerekliliklerini açıklar.	1	0	1	0
Kimya	0	0	0	0
Kimyanın temel kanunlarını açıklar.	9	2	5	22
Mol kavramını açıklar.	1	0	0	0
Biyoloji	0	0	0	0
HÜCRE BÖLÜNMELEİ	2	0	0	0
Mitozu açıklar.	5	1	3	20
Mitotik evreyi açıklar ve bu evrede gerçekleşen olayları bilir.	2	0	0	0
Canlılarda hücre bölünmesinin gerekliliğini açıklar.	1	0	0	0

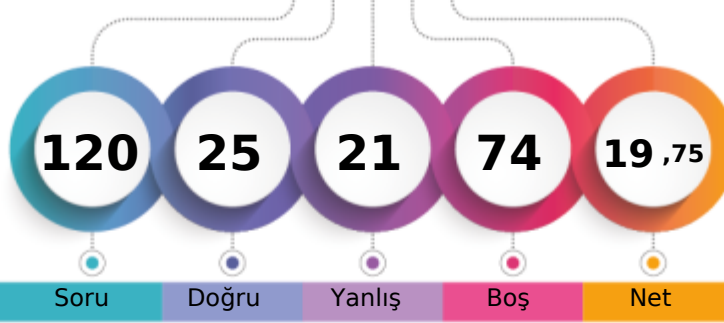

1. Öğrenci

Sizin yeriniz
(1907.)

Sonuncu Öğrenci

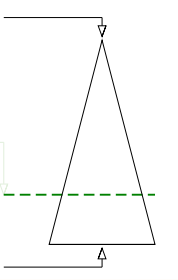

Soru Doğru Yanlış Boş Net

Şube Kurum İlçe İl Genel

Öğrenci Sıra No 18 63 63 63 1907 % 72,95

Sınava Katılan Öğrenci Sayısı 28 182 182 182 2614

		Soru	Doğru	Yanlış	Boş	Net	Başarı
TYT Türkçe		30	12	6	12	10,50	% 35
Cevap Anahtarı	B	EBDDCBDBAEAACDCDDABDEDBEADBCA					
Cevaplarınız		EaDD DBA A C aCbD abE B e					

	S	D	Y	B%
Türkçe	0	0	0	0
Sözcükler Arası Anlam İlişkileri	2	2	0	100
Deyimler ve Atasözleri	1	0	0	0
İki Cümleyi Karşılaştırma	1	0	0	0
Cümlede Kavramlar	1	1	0	100
Parçadaki Cümlelerin İçerik ve Özellikleri	1	1	0	100
Paragrafta Ana Düşünce (Ana Fikir)	2	1	0	50
Paragrafı İkiye Ayırma	1	1	0	100
Paragrafta Yardımcı Düşünceler	3	1	0	33
Yazım Kuralları	6	3	3	50
Noktalama İşaretleri	4	1	2	25
Edebiyatın tarihte ilişkisini belirler.	1	0	0	0
Türkçenin tarihi gelişimini inceler.	3	1	1	33
Edebiyatın dinle ilişkisini belirler.	1	0	0	0
Hazırlıklı konuşmanın aşamalarını bilir.	1	0	0	0
Türk edebiyatını dönemlere ayırır.	2	0	0	0

		Soru	Doğru	Yanlış	Boş	Net	Başarı
TYT Matematik		30	3	6	21	1,50	% 5
Cevap Anahtarı	B	DCEDEECADCAEEDEDCDDEABCEDEADDE					
Cevaplarınız		b DEb e C c a c					

	S	D	Y	B%
Matematik-1	0	0	0	0
Olayların gerçekleşme sayısını toplama ve çarpma yöntemlerini kullanarak hesaplar.	2	1	1	50
n çeşit nesne ile oluşturulabilecek r li dizilişlerin (permütasyonların) kaç farklı şekilde yapılabileceğini hesaplar.	7	2	0	29
Sınırlı sayıda tekrarlayan nesnelerin dizilişlerini (permütasyonlarını) açıklayarak problemler çözer.	2	0	1	0
n elemanlı bir kümenin r tane elemanının kaç farklı şekilde seçilebileceğini hesaplar.	15	0	3	0
SAYMA VE OLASILIK	2	0	0	0
Pascal üçgenini açıklar.	2	0	1	0

		Soru	Doğru	Yanlış	Boş	Net	Başarı
Tarih-1		10	4	3	3	3,25	% 33
Coğrafya-1		10	0	4	6	-1,00	% 0
Felsefe		5	2	1	2	1,75	% 35
Din Kült. ve Ahl. Bil.		5	3	1	1	2,75	% 55
TYT Sosyal		30	9	9	12	6,75	% 23
Cevap Anahtarı	B	AEABDDDBCCBADEABDBEEEDCDBAEDDB					
Cevaplarınız		EeBea D Ce ea cED eA DDe					

	S	D	Y	B%
Tarih-1	0	0	0	0
Anadolu'ya yapılan Türk göçlerinin sosyokültürel etkilerini analiz eder.	3	1	2	33
Anadolu'daki ilk Türk siyasi teşekküllerinin birbirleriyle ve çevre devletlerle olan ilişkilerini uzlaşma ve çatışma bağları	6	2	1	33
İslam dünyasının korunması bağlamında Türkiye Selçuklu Devleti ve Eyyubi Devleti'nin Haçlılarla yaptıkları mücadeleyi	1	1	0	100
Coğrafya-1	0	0	0	0
Jeolojik zamanların özelliklerini tektonik olaylarla ilişkilendirerek açıklar.	1	0	0	0
Dünya'nın tektonik oluşumunu açıklar.	2	0	1	0
İç kuvvetleri; yer şekillerinin oluşum sürecine etkileri açısından açıklar.	4	0	2	0
Kayaçların özellikleri ile yeryüzü şekillerinin oluşum süreçlerini ilişkilendirir.	3	0	1	0
Felsefe	0	0	0	0
Felsefenin anlamını açıklar.	2	0	0	0
Felsefeyi Tanıma	3	2	1	67
Din Kült. ve Ahl. Bil.	0	0	0	0
Allah'ın insanın hayatındaki yeri ve önemini yorumlar.	2	2	0	100
Allah'ın varlığı ve birliği konusunda akli ve nakli delilleri analiz eder.	3	1	1	33

		Soru	Doğru	Yanlış	Boş	Net	Başarı
Fizik		10	0	0	10	0,00	% 0
Kimya		10	1	0	9	1,00	% 10
Biyoloji		10	0	0	10	0,00	% 0
TYT Fen		30	1	0	29	1,00	% 3
Cevap Anahtarı	B	ABDBCEBCBABBCEAEEDCEACBECEABE					
Cevaplarınız		C					

	S	D	Y	B%
Fizik	0	0	0	0
Elektrik Akımı, Potansiyel Farkı ve Direnç	2	0	0	0
Kati bir iletkenin direncinin bağlı olduğu değişkenleri analiz eder.	2	0	0	0
Elektrik akımı, direnç ve potansiyel farkı arasındaki ilişkiyi analiz eder.	2	0	0	0
Elektrik Devreleri	3	0	0	0
Üreteçlerin seri ve paralel bağlanma gerekliliklerini açıklar.	1	0	0	0
Kimya	0	0	0	0
Kimyanın temel kanunlarını açıklar.	9	1	0	11
Mol kavramını açıklar.	1	0	0	0
Biyoloji	0	0	0	0
HÜCRE BÖLÜNMELEİ	2	0	0	0
Mitozu açıklar.	5	0	0	0
Mitotik evreyi açıklar ve bu evrede gerçekleşen olayları bilir.	2	0	0	0
Canlılarda hücre bölünmesinin gerekliliğini açıklar.	1	0	0	0

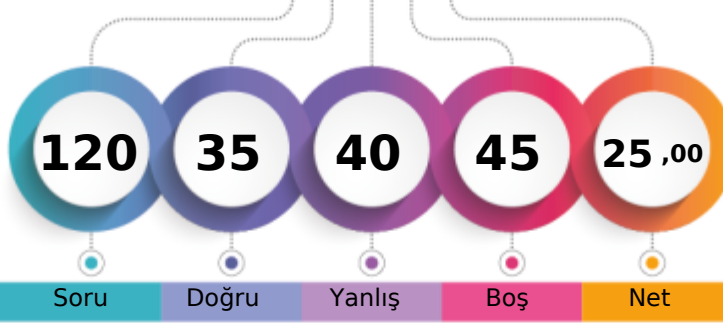

1. Öğrenci

Sizin yeriniz
(1624.)

Sonuncu Öğrenci

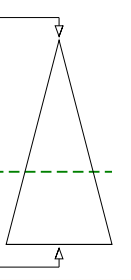

Soru Doğru Yanlış Boş Net

Şube Kurum İlçe İl Genel

Öğrenci Sıra No 11 31 31 31 1624 % 62,13

Sınava Katılan Öğrenci Sayısı 28 182 182 182 2614

	Soru	Doğru	Yanlış	Boş	Net	Başarı
TYT Türkçe	30	14	11	5	11,25	% 38
Cevap Anahtarı	A	DDCBDBAECDEBCCCDABDEAAEDBCADBA				
Cevaplarınız	D	CeDBAECDEBaCdad bbbeE B Ae e				

	S	D	Y	B%
Türkçe	0	0	0	0
Sözcükler Arası Anlam İlişkileri	2	1	0	50
Deyimler ve Atasözleri	1	1	0	100
İki Cümleyi Karşılaştırma	1	0	1	0
Cümlede Kavramlar	1	1	0	100
Parçadaki Cümlelerin İçerik ve Özellikleri	1	1	0	100
Paragrafta Ana Düşünce (Ana Fikir)	2	2	0	100
Paragrafı İkiye Ayırma	1	1	0	100
Paragrafta Yardımcı Düşünceler	3	2	1	67
Yazım Kuralları	6	2	4	33
Noktalama İşaretleri	4	0	3	0
Edebiyatın tarihte ilişkisini belirler.	1	1	0	100
Türkçenin tarihi gelişimini inceler.	3	0	0	0
Edebiyatın dinle ilişkisini belirler.	1	1	0	100
Hazırlıklı konuşmanın aşamalarını bilir.	1	1	0	100
Türk edebiyatını dönemlere ayırır.	2	0	2	0

	Soru	Doğru	Yanlış	Boş	Net	Başarı
TYT Matematik	30	1	8	21	-1,00	% 0
Cevap Anahtarı	A	DEECADCAEEDEDDCEDEABCEDEADDECD				
Cevaplarınız	bbb	c	c	aa	b	

	S	D	Y	B%
Matematik-1	0	0	0	0
Olayların gerçekleşme sayısını toplama ve çarpma yöntemlerini kullanarak hesaplar.	2	0	2	0
n çeşit nesne ile oluşturulabilecek r li dizilişlerin (permütasyonların) kaç farklı şekilde yapılabileceğini hesaplar.	7	1	2	14
Sınırlı sayıda tekrarlayan nesnelerin dizilişlerini (permütasyonlarını) açıklayarak problemler çözer.	2	0	1	0
n elemanlı bir kümenin r tane elemanının kaç farklı şekilde seçilebileceğini hesaplar.	15	0	2	0
SAYMA VE OLASILIK	2	0	1	0
Pascal üçgenini açıklar.	2	0	0	0

	Soru	Doğru	Yanlış	Boş	Net	Başarı
Tarih-1	10	5	2	3	4,50	% 45
Coğrafya-1	10	3	4	3	2,00	% 20
Felsefe	5	5	0	0	5,00	% 100
Din Kült. ve Ahl. Bil.	5	3	2	0	2,50	% 50
TYT Sosyal	30	16	8	6	14,00	% 47
Cevap Anahtarı	A	ABDDBDCCAEDAEBDBEEBACDBEDDDBEA				
Cevaplarınız	ABDc	DC	d	EAaD	dcd	CDBEDDbBEd

	S	D	Y	B%
Tarih-1	0	0	0	0
Anadolu'ya yapılan Türk göçlerinin sosyokültürel etkilerini analiz eder.	3	2	0	67
Anadolu'daki ilk Türk siyasi teşekküllerinin birbirleriyle ve çevre devletlerle olan ilişkilerini uzlaşma ve çatışma bağları	6	2	2	33
İslam dünyasının korunması bağlamında Türkiye Selçuklu Devleti ve Eyyubi Devleti'nin Haçlılarla yaptıkları mücadeleyi	1	1	0	100
Coğrafya-1	0	0	0	0
Jeolojik zamanların özelliklerini tektonik olaylarla ilişkilendirerek açıklar.	1	0	0	0
Dünya'nın tektonik oluşumunu açıklar.	2	2	0	100
İç kuvvetleri; yer şekillerinin oluşum sürecine etkileri açısından açıklar.	4	1	3	25
Kayaçların özellikleri ile yeryüzü şekillerinin oluşum süreçlerini ilişkilendirir.	3	0	1	0
Felsefe	0	0	0	0
Felsefenin anlamını açıklar.	2	2	0	100
Felsefeyi Tanıma	3	3	0	100
Din Kült. ve Ahl. Bil.	0	0	0	0
Allah'ın insan hayatındaki yeri ve önemini yorumlar.	2	1	1	50
Allah'ın varlığı ve birliği konusunda akli ve nakli delilleri analiz eder.	3	2	1	67

	Soru	Doğru	Yanlış	Boş	Net	Başarı
Fizik	10	2	4	4	1,00	% 10
Kimya	10	1	2	7	0,50	% 5
Biyoloji	10	1	7	2	-0,75	% 0
TYT Fen	30	4	13	13	0,75	% 3
Cevap Anahtarı	A	BCECBCAABDCDEAEEDCBBCBCEBAEEA				
Cevaplarınız	Bcd	bce	Ce	a	a	bbcBe cb

	S	D	Y	B%
Fizik	0	0	0	0
Elektrik Akımı, Potansiyel Farkı ve Direnç	2	1	0	50
Kati bir iletkenin direncinin bağlı olduğu değişkenleri analiz eder.	2	1	1	50
Elektrik akımı, direnç ve potansiyel farkı arasındaki ilişkiyi analiz eder.	2	0	1	0
Elektrik Devreleri	3	0	1	0
Üreteçlerin seri ve paralel bağlanma gerekliliklerini açıklar.	1	0	1	0
Kimya	0	0	0	0
Kimyanın temel kanunlarını açıklar.	9	1	2	11
Mol kavramını açıklar.	1	0	0	0
Biyoloji	0	0	0	0
HÜCRE BÖLÜNMELEİ	2	0	2	0
Mitozu açıklar.	5	0	4	0
Mitotik evreyi açıklar ve bu evrede gerçekleşen olayları bilir.	2	1	1	50
Canlılarda hücre bölünmesinin gerekliliğini açıklar.	1	0	0	0

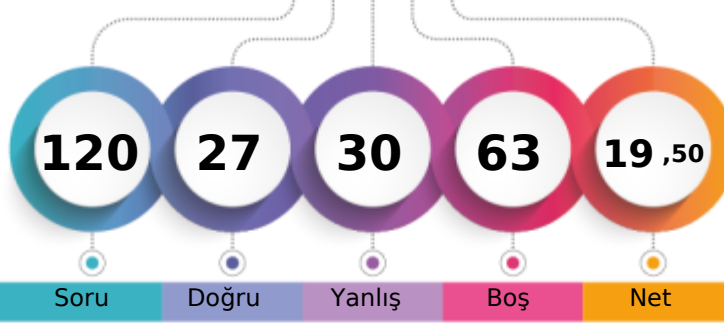

1. Öğrenci

Sizin yeriniz
(1908.)

Sonuncu Öğrenci

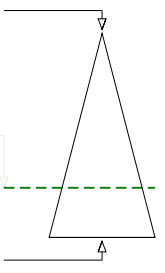

Soru

Doğru

Yanlış

Boş

Net

Şube

Kurum

İlçe

İl

Genel

Öğrenci Sıra No

19

64

64

64

1908 % 72,99

Sınava Katılan Öğrenci Sayısı

28

182

182

182

2614

		Soru	Doğru	Yanlış	Boş	Net	Başarı
TYT Türkçe		30	9	10	11	6,50	% 22
Cevap Anahtarı	A	DDCBDBAECDEBCCCDABDEAAEDBCADBA					
Cevaplarınız	D	DdAadeEaaCDD aDEd D b					

S	D	Y	B%
0	0	0	0
2	1	0	50
1	0	0	0
1	0	0	0
1	1	0	100
1	0	1	0
2	1	1	50
1	0	1	0
3	1	1	33
6	2	4	33
4	2	1	50
1	0	0	0
3	0	0	0
1	0	0	0
1	0	0	0
2	1	1	50

		Soru	Doğru	Yanlış	Boş	Net	Başarı
TYT Matematik		30	7	3	20	6,25	% 21
Cevap Anahtarı	A	DEECADCAEEDEDDCEDEABCEDEADDECD					
Cevaplarınız	D ECA	c D A a Ce					

S	D	Y	B%
0	0	0	0
2	2	0	100
7	1	1	14
2	1	0	50
15	1	2	7
2	2	0	100
2	0	0	0

		Soru	Doğru	Yanlış	Boş	Net	Başarı
Tarih-1		10	0	3	7	-0,75	% 0
Coğrafya-1		10	1	1	8	0,75	% 8
Felsefe		5	1	1	3	0,75	% 15
Din Kült. ve Ahl. Bil.		5	0	3	2	-0,75	% 0
TYT Sosyal		30	2	8	20	0,00	% 0
Cevap Anahtarı	A	ABDDBDCCAEDAEBDBEEBACDBEDDDBEA					
Cevaplarınız	d	a c D b eD eec					

S	D	Y	B%
0	0	0	0
3	0	1	0
6	0	2	0
1	0	0	0
0	0	0	0
1	0	0	0
2	0	0	0
4	1	1	25
3	0	0	0
0	0	0	0
2	1	1	50
3	0	0	0
0	0	0	0
2	0	0	0
3	0	3	0

		Soru	Doğru	Yanlış	Boş	Net	Başarı
Fizik		10	2	3	5	1,25	% 13
Kimya		10	6	2	2	5,50	% 55
Biyoloji		10	1	4	5	0,00	% 0
TYT Fen		30	9	9	12	6,75	% 23
Cevap Anahtarı	A	BCECBCAABDCDEAEEDCBBCBCEBAEEA					
Cevaplarınız	B c d Aa	CDcAE DC de dee E					

S	D	Y	B%
0	0	0	0
2	1	0	50
2	0	1	0
2	0	1	0
3	0	1	0
1	1	0	100
0	0	0	0
9	6	1	67
1	0	1	0
0	0	0	0
2	0	2	0
5	0	1	0
2	1	1	50
1	0	0	0

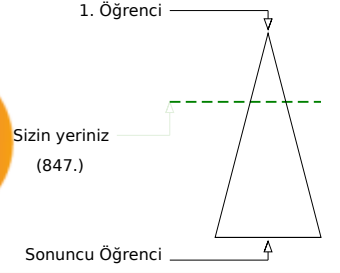
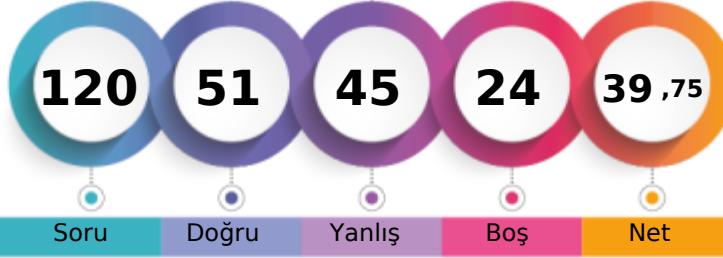

Soru Doğru Yanlış Boş Net

Şube Kurum İlçe İl Genel

Öğrenci Sıra No 3 5 5 5 847 % 32,40

Sınava Katılan Öğrenci Sayısı 28 182 182 182 2614

		Soru	Doğru	Yanlış	Boş	Net	Başarı
TYT Türkçe		30	14	11	5	11,25	% 38
Cevap Anahtarı	A	DDCBDBAECDEBCCCDABDEAAEDBCADBA					
Cevaplarınız		DeC DBAECd BeCdbBDEd Da caec					

	S	D	Y	B%
Türkçe	0	0	0	0
Sözcükler Arası Anlam İlişkileri	2	1	1	50
Deyimler ve Atasözleri	1	1	0	100
İki Cümleyi Karşılaştırma	1	0	0	0
Cümlede Kavramlar	1	1	0	100
Parçadaki Cümlelerin İçerik ve Özellikleri	1	1	0	100
Paragrafta Ana Düşünce (Ana Fikir)	2	2	0	100
Paragrafı İkiye Ayırma	1	1	0	100
Paragrafta Yardımcı Düşünceler	3	1	0	33
Yazım Kuralları	6	2	4	33
Noktalama İşaretleri	4	3	1	75
Edebiyatın tarihte ilişkisini belirler.	1	0	0	0
Türkçenin tarihi gelişimini inceler.	3	1	1	33
Edebiyatın dinle ilişkisini belirler.	1	0	1	0
Hazırlıklı konuşmanın aşamalarını bilir.	1	0	1	0
Türk edebiyatını dönemlere ayırır.	2	0	2	0

		Soru	Doğru	Yanlış	Boş	Net	Başarı
TYT Matematik		30	6	13	11	2,75	% 9
Cevap Anahtarı	A	DEECADCAEEDDEDDCEDEABCEDEADDECD					
Cevaplarınız		c aCAEd EdD edbd CE c a be					

	S	D	Y	B%
Matematik-1	0	0	0	0
Olayların gerçekleşme sayısını toplama ve çarpma yöntemlerini kullanarak hesaplar.	2	0	2	0
n çeşit nesne ile oluşturulabilecek r li dizilişlerin (permütasyonların) kaç farklı şekilde yapılabileceğini hesaplar.	7	3	3	43
Sınırlı sayıda tekrarlayan nesnelerin dizilişlerini (permütasyonlarını) açıklayarak problemler çözer.	2	1	1	50
n elemanlı bir kümenin r tane elemanının kaç farklı şekilde seçilebileceğini hesaplar.	15	2	7	13
SAYMA VE OLASILIK	2	0	0	0
Pascal üçgenini açıklar.	2	0	0	0

		Soru	Doğru	Yanlış	Boş	Net	Başarı
Tarih-1		10	7	3	0	6,25	% 63
Coğrafya-1		10	5	3	2	4,25	% 43
Felsefe		5	5	0	0	5,00	% 100
Din Kült. ve Ahl. Bil.		5	2	3	0	1,25	% 25
TYT Sosyal		30	19	9	2	16,75	% 56
Cevap Anahtarı	A	ABDDBDCCAEDAEBDBEEBACDBEDDDBEA					
Cevaplarınız		ABeDBDbBAEDEA D dccaCBEDDbecA					

	S	D	Y	B%
Tarih-1	0	0	0	0
Anadolu'ya yapılan Türk göçlerinin sosyokültürel etkilerini analiz eder.	3	2	1	67
Anadolu'daki ilk Türk siyasi teşekküllerinin birbirleriyle ve çevre devletlerle olan ilişkilerini uzlaşma ve çatışma bağları	6	4	2	67
İslam dünyasının korunması bağlamında Türkiye Selçuklu Devleti ve Eyyubi Devleti'nin Haçlılarla yaptıkları mücadeleyi	1	1	0	100
Coğrafya-1	0	0	0	0
Jeolojik zamanların özelliklerini tektonik olaylarla ilişkilendirerek açıklar.	1	1	0	100
Dünya'nın tektonik oluşumunu açıklar.	2	2	0	100
İç kuvvetleri; yer şekillerinin oluşum sürecine etkileri açısından açıklar.	4	1	2	25
Kayaçların özellikleri ile yeryüzü şekillerinin oluşum süreçlerini ilişkilendirir.	3	1	1	33
Felsefe	0	0	0	0
Felsefenin anlamını açıklar.	2	2	0	100
Felsefeyi Tanıma	3	3	0	100
Din Kült. ve Ahl. Bil.	0	0	0	0
Allah'ın insanın hayatındaki yeri ve önemini yorumlar.	2	2	0	100
Allah'ın varlığı ve birliği konusunda akli ve nakli delilleri analiz eder.	3	0	3	0

		Soru	Doğru	Yanlış	Boş	Net	Başarı
Fizik		10	5	4	1	4,00	% 40
Kimya		10	2	4	4	1,00	% 10
Biyoloji		10	5	4	1	4,00	% 40
TYT Fen		30	12	12	6	9,00	% 30
Cevap Anahtarı	A	BCECBCAABDCDEAEEDCBCEBCEBAEEA					
Cevaplarınız		B ceaeAABDb ae De B BcCdBAcEd					

	S	D	Y	B%
Fizik	0	0	0	0
Elektrik Akımı, Potansiyel Farkı ve Direnç	2	1	1	50
Kati bir iletkenin direncinin bağlı olduğu değişkenleri analiz eder.	2	0	1	0
Elektrik akımı, direnç ve potansiyel farkı arasındaki ilişkiyi analiz eder.	2	0	2	0
Elektrik Devreleri	3	3	0	100
Üreteçlerin seri ve paralel bağlanma gerekliliklerini açıklar.	1	1	0	100
Kimya	0	0	0	0
Kimyanın temel kanunlarını açıklar.	9	1	4	11
Mol kavramını açıklar.	1	1	0	100
Biyoloji	0	0	0	0
HÜCRE BÖLÜNMELEİ	2	0	1	0
Mitozu açıklar.	5	3	2	60
Mitotik evreyi açıklar ve bu evrede gerçekleşen olayları bilir.	2	2	0	100
Canlılarda hücre bölünmesinin gerekliliğini açıklar.	1	0	1	0

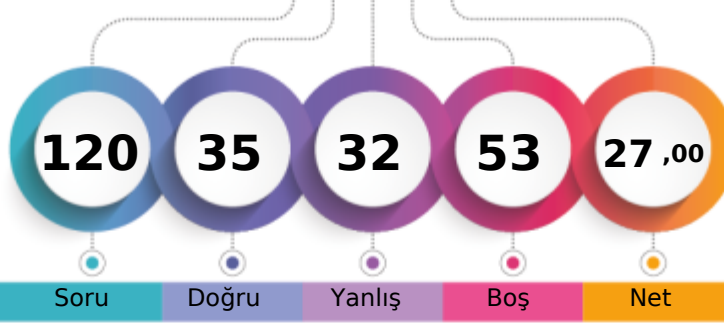

1. Öğrenci

Sizin yeriniz
(1511.)

Sonuncu Öğrenci

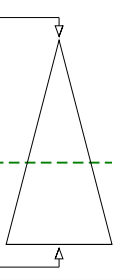

Soru Doğru Yanlış Boş Net

Şube Kurum İlçe İl Genel

Öğrenci Sıra No 9 25 25 25 1511 % 57,80

Sınava Katılan Öğrenci Sayısı 28 182 182 182 2614

		Soru	Doğru	Yanlış	Boş	Net	Başarı
TYT Türkçe		30	13	7	10	11,25	% 38
Cevap Anahtarı	A	DDCBDBAECDEBCCCDABDEAAEDBCADBA					
Cevaplarınız		DDCBDBAECa daC aDd b C D d					

	S	D	Y	B%
Türkçe	0	0	0	0
Sözcükler Arası Anlam İlişkileri	2	2	0	100
Deyimler ve Atasözleri	1	1	0	100
İki Cümleyi Karşılaştırma	1	1	0	100
Cümlede Kavramlar	1	1	0	100
Parçadaki Cümlelerin İçerik ve Özellikleri	1	1	0	100
Paragrafta Ana Düşünce (Ana Fikir)	2	2	0	100
Paragrafı İkiye Ayırma	1	1	0	100
Paragrafta Yardımcı Düşünceler	3	0	1	0
Yazım Kuralları	6	1	2	17
Noktalama İşaretleri	4	1	2	25
Edebiyatın tarihte ilişkisini belirler.	1	0	0	0
Türkçenin tarihi gelişimini inceler.	3	1	1	33
Edebiyatın dinle ilişkisini belirler.	1	0	0	0
Hazırlıklı konuşmanın aşamalarını bilir.	1	0	0	0
Türk edebiyatını dönemlere ayırır.	2	1	1	50

		Soru	Doğru	Yanlış	Boş	Net	Başarı
TYT Matematik		30	8	7	15	6,25	% 21
Cevap Anahtarı	A	DEECADCAEEDDEDDCEDEABCEDEADDECD					
Cevaplarınız		D ECA C b b aE beD bCa					

	S	D	Y	B%
Matematik-1	0	0	0	0
Olayların gerçekleşme sayısını toplama ve çarpma yöntemlerini kullanarak hesaplar.	2	2	0	100
n çeşit nesne ile oluşturulabilecek r li dizilişlerin (permütasyonların) kaç farklı şekilde yapılabileceğini hesaplar.	7	2	2	29
Sınırlı sayıda tekrarlayan nesnelerin dizilişlerini (permütasyonlarını) açıklayarak problemler çözer.	2	1	0	50
n elemanlı bir kümenin r tane elemanının kaç farklı şekilde seçilebileceğini hesaplar.	15	2	5	13
SAYMA VE OLASILIK	2	0	0	0
Pascal üçgenini açıklar.	2	1	0	50

		Soru	Doğru	Yanlış	Boş	Net	Başarı
Tarih-1		10	4	4	2	3,00	% 30
Coğrafya-1		10	5	4	1	4,00	% 40
Felsefe		5	0	0	5	0,00	% 0
Din Kült. ve Ahl. Bil.		5	3	2	0	2,50	% 50
TYT Sosyal		30	12	10	8	9,50	% 32
Cevap Anahtarı	A	ABDDBDCCAEDAEBDBEEBACDBEDDDBEA					
Cevaplarınız		AdDDaDbA aEdaD EdBA acBEA					

	S	D	Y	B%
Tarih-1	0	0	0	0
Anadolu'ya yapılan Türk göçlerinin sosyokültürel etkilerini analiz eder.	3	2	0	67
Anadolu'daki ilk Türk siyasi teşekküllerinin birbirleriyle ve çevre devletlerle olan ilişkilerini uzlaşma ve çatışma bağları	6	1	4	17
İslam dünyasının korunması bağlamında Türkiye Selçuklu Devleti ve Eyyubi Devleti'nin Haçlılarla yaptıkları mücadeleyi	1	1	0	100
Coğrafya-1	0	0	0	0
Jeolojik zamanların özelliklerini tektonik olaylarla ilişkilendirerek açıklar.	1	0	1	0
Dünya'nın tektonik oluşumunu açıklar.	2	1	1	50
İç kuvvetleri; yer şekillerinin oluşum sürecine etkileri açısından açıklar.	4	2	2	50
Kayaçların özellikleri ile yeryüzü şekillerinin oluşum süreçlerini ilişkilendirir.	3	2	0	67
Felsefe	0	0	0	0
Felsefenin anlamını açıklar.	2	0	0	0
Felsefeyi Tanıma	3	0	0	0
Din Kült. ve Ahl. Bil.	0	0	0	0
Allah'ın insan hayatındaki yeri ve önemini yorumlar.	2	1	1	50
Allah'ın varlığı ve birliği konusunda akli ve nakli delilleri analiz eder.	3	2	1	67

		Soru	Doğru	Yanlış	Boş	Net	Başarı
Fizik		10	1	2	7	0,50	% 5
Kimya		10	0	1	9	-0,25	% 0
Biyoloji		10	1	5	4	-0,25	% 0
TYT Fen		30	2	8	20	0,00	% 0
Cevap Anahtarı	A	BCECBCAABDCDEAEEDCBBCBCEBAEEA					
Cevaplarınız		c Ed e c cbcE					

	S	D	Y	B%
Fizik	0	0	0	0
Elektrik Akımı, Potansiyel Farkı ve Direnç	2	0	2	0
Kati bir iletkenin direncinin bağlı olduğu değişkenleri analiz eder.	2	1	0	50
Elektrik akımı, direnç ve potansiyel farkı arasındaki ilişkiyi analiz eder.	2	0	0	0
Elektrik Devreleri	3	0	0	0
Üreteçlerin seri ve paralel bağlanma gerekliliklerini açıklar.	1	0	0	0
Kimya	0	0	0	0
Kimyanın temel kanunlarını açıklar.	9	0	1	0
Mol kavramını açıklar.	1	0	0	0
Biyoloji	0	0	0	0
HÜCRE BÖLÜNMELEİ	2	0	1	0
Mitozu açıklar.	5	0	2	0
Mitotik evreyi açıklar ve bu evrede gerçekleşen olayları bilir.	2	1	1	50
Canlılarda hücre bölünmesinin gerekliliğini açıklar.	1	0	1	0

10. SINIF KDS 1

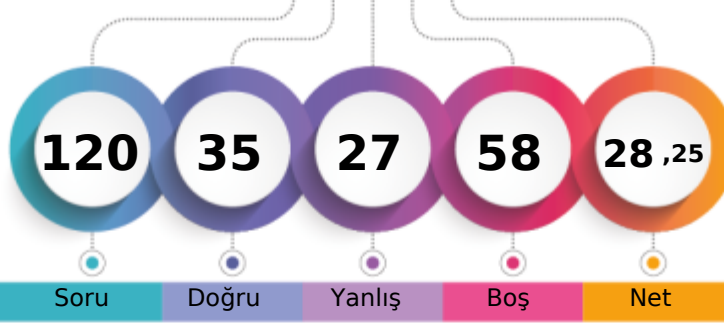

226,195 % 54,82

BATMAN / BATMAN MERKEZ
FARABI ANADOLU LİSESİ10C - 163
ROJDA EKİN

1. Öğrenci

Sizin yeriniz
(1433.)

Sonuncu Öğrenci

Soru Doğru Yanlış Boş Net

Şube Kurum İlçe İl Genel

Öğrenci Sıra No 8 20 20 20 1433 % 54,82

Sınava Katılan Öğrenci Sayısı 28 182 182 182 2614

	Soru	Doğru	Yanlış	Boş	Net	Başarı
TYT Türkçe	30	10	10	10	7,50	% 25
Cevap Anahtarı	A	DDCBDBAECDEBCCCDABDEAAEDBCADBA				
Cevaplarınız		D C Dd EdeEBaCdD a Edb Dab				

	S	D	Y	B%
Türkçe	0	0	0	0
Sözcükler Arası Anlam İlişkileri	2	1	0	50
Deyimler ve Atasözleri	1	1	0	100
İki Cümleyi Karşılaştırma	1	0	0	0
Cümlede Kavramlar	1	1	0	100
Parçadaki Cümlelerin İçerik ve Özellikleri	1	0	1	0
Paragrafa Ana Düşünce (Ana Fikir)	2	1	0	50
Paragrafı İkiye Ayırma	1	0	1	0
Paragrafa Yardımcı Düşünceler	3	1	2	33
Yazım Kuralları	6	3	3	50
Noktalama İşaretleri	4	1	1	25
Edebiyatın tarihte ilişkisini belirler.	1	0	0	0
Türkçenin tarihi gelişimini inceler.	3	0	1	0
Edebiyatın dinle ilişkisini belirler.	1	0	0	0
Hazırlıklı konuşmanın aşamalarını bilir.	1	0	0	0
Türk edebiyatını dönemlere ayırır.	2	1	1	50

	Soru	Doğru	Yanlış	Boş	Net	Başarı
TYT Matematik	30	13	5	12	11,75	% 39
Cevap Anahtarı	A	DEECADCAEEDEDDCEDEABCEDEADDECD				
Cevaplarınız		DEECADC caD a A a eD ECD				

	S	D	Y	B%
Matematik-1	0	0	0	0
Olayların gerçekleşme sayısını toplama ve çarpma yöntemlerini kullanarak hesaplar.	2	2	0	100
n çeşit nesne ile oluşturulabilecek r li dizilişlerin (permütasyonların) kaç farklı şekilde yapılabileceğini hesaplar.	7	3	1	43
Sınırlı sayıda tekrarlayan nesnelerin dizilişlerini (permütasyonlarını) açıklayarak problemler çözer.	2	2	0	100
n elemanlı bir kümenin r tane elemanının kaç farklı şekilde seçilebileceğini hesaplar.	15	3	4	20
SAYMA VE OLASILIK	2	2	0	100
Pascal üçgenini açıklar.	2	1	0	50

	Soru	Doğru	Yanlış	Boş	Net	Başarı
Tarih-1	10	1	0	9	1,00	% 10
Coğrafya-1	10	0	0	10	0,00	% 0
Felsefe	5	3	1	1	2,75	% 55
Din Kült. ve Ahl. Bil.	5	0	4	1	-1,00	% 0
TYT Sosyal	30	4	5	21	2,75	% 9
Cevap Anahtarı	A	ABDDBDCCAEDAEBDBEEBACDBEDDDBEA				
Cevaplarınız		B dD EDceec				

	S	D	Y	B%
Tarih-1	0	0	0	0
Anadolu'ya yapılan Türk göçlerinin sosyokültürel etkilerini analiz eder.	3	0	0	0
Anadolu'daki ilk Türk siyasi teşekküllerinin birbirleriyle ve çevre devletlerle olan ilişkilerini uzlaşma ve çatışma bağları	6	1	0	17
İslam dünyasının korunması bağlamında Türkiye Selçuklu Devleti ve Eyyubi Devleti'nin Haçlılarla yaptıkları mücadeleyi	1	0	0	0
Coğrafya-1	0	0	0	0
Jeolojik zamanların özelliklerini tektonik olaylarla ilişkilendirerek açıklar.	1	0	0	0
Dünya'nın tektonik oluşumunu açıklar.	2	0	0	0
İç kuvvetleri; yer şekillerinin oluşum sürecine etkileri açısından açıklar.	4	0	0	0
Kayaçların özellikleri ile yeryüzü şekillerinin oluşum süreçlerini ilişkilendirir.	3	0	0	0
Felsefe	0	0	0	0
Felsefenin anlamını açıklar.	2	1	1	50
Felsefeyi Tanıma	3	2	0	67
Din Kült. ve Ahl. Bil.	0	0	0	0
Allah'ın insanın hayatındaki yeri ve önemini yorumlar.	2	0	1	0
Allah'ın varlığı ve birliği konusunda akli ve nakli delilleri analiz eder.	3	0	3	0

	Soru	Doğru	Yanlış	Boş	Net	Başarı
Fizik	10	2	2	6	1,50	% 15
Kimya	10	6	1	3	5,75	% 58
Biyoloji	10	0	4	6	-1,00	% 0
TYT Fen	30	8	7	15	6,25	% 21
Cevap Anahtarı	A	BCECBCAABDCDEAEEDCBCEBCEBAEEA				
Cevaplarınız		B c Aa CD AE DC de d ec				

	S	D	Y	B%
Fizik	0	0	0	0
Elektrik Akımı, Potansiyel Farkı ve Direnç	2	1	0	50
Kati bir iletkenin direncinin bağlı olduğu değişkenleri analiz eder.	2	0	1	0
Elektrik akımı, direnç ve potansiyel farkı arasındaki ilişkiyi analiz eder.	2	0	0	0
Elektrik Devreleri	3	0	1	0
Üreteçlerin seri ve paralel bağlanma gerekliliklerini açıklar.	1	1	0	100
Kimya	0	0	0	0
Kimyanın temel kanunlarını açıklar.	9	6	0	67
Mol kavramını açıklar.	1	0	1	0
Biyoloji	0	0	0	0
HÜCRE BÖLÜNMELEİ	2	2	0	0
Mitozu açıklar.	5	0	1	0
Mitotik evreyi açıklar ve bu evrede gerçekleşen olayları bilir.	2	0	0	0
Canlılarda hücre bölünmesinin gerekliliğini açıklar.	1	0	1	0

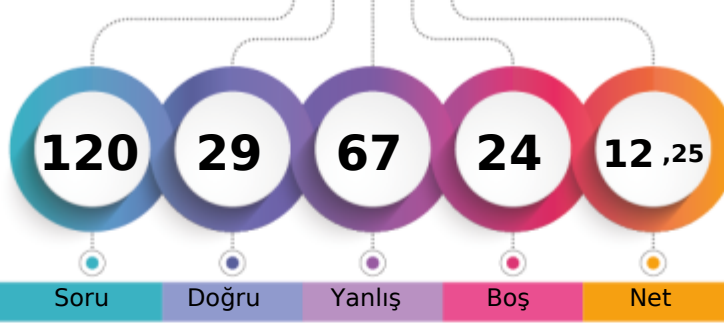

1. Öğrenci

Sizin yeriniz
(2267.)

Sonuncu Öğrenci

Soru Doğru Yanlış Boş Net

Şube Kurum İlçe İl Genel

Öğrenci Sıra No 27 123 123 123 2267 % 86,73

Sınava Katılan Öğrenci Sayısı 28 182 182 182 2614

		Soru	Doğru	Yanlış	Boş	Net	Başarı
TYT Türkçe		30	11	13	6	7,75	% 26
Cevap Anahtarı	B	EBDDCBDBAEAACDCCDABDEDBEADBCA					
Cevaplarınız		cdDeCaDdebAdabCCbbAd EDBE					

	S	D	Y	B%
Türkçe	0	0	0	0
Sözcükler Arası Anlam İlişkileri	2	1	1	50
Deyimler ve Atasözleri	1	1	0	100
İki Cümleyi Karşılaştırma	1	0	1	0
Cümlede Kavramlar	1	1	0	100
Parçadaki Cümlelerin İçerik ve Özellikleri	1	0	1	0
Paragrafta Ana Düşünce (Ana Fikir)	2	0	2	0
Paragrafı İkiye Ayırma	1	0	1	0
Paragrafta Yardımcı Düşünceler	3	0	3	0
Yazım Kuralları	6	3	3	50
Noktalama İşaretleri	4	2	1	50
Edebiyatın tarihte ilişkisini belirler.	1	1	0	100
Türkçenin tarihi gelişimini inceler.	3	1	0	33
Edebiyatın dinle ilişkisini belirler.	1	0	0	0
Hazırlıklı konuşmanın aşamalarını bilir.	1	0	0	0
Türk edebiyatını dönemlere ayırır.	2	1	0	50

		Soru	Doğru	Yanlış	Boş	Net	Başarı
TYT Matematik		30	5	18	7	0,50	% 2
Cevap Anahtarı	B	DCEDEECADCAEEDEDCDDEABCEDEADDE					
Cevaplarınız		bbceEa bea abc Dee c BCdaEd ed					

	S	D	Y	B%
Matematik-1	0	0	0	0
Olayların gerçekleşme sayısını toplama ve çarpma yöntemlerini kullanarak hesaplar.	2	0	2	0
n çeşit nesne ile oluşturulabilecek r li dizilişlerin (permütasyonların) kaç farklı şekilde yapılabileceğini hesaplar.	7	3	3	43
Sınırlı sayıda tekrarlayan nesnelerin dizilişlerini (permütasyonlarını) açıklayarak problemler çözer.	2	0	2	0
n elemanlı bir kümenin r tane elemanının kaç farklı şekilde seçilebileceğini hesaplar.	15	1	10	7
SAYMA VE OLASILIK	2	1	0	50
Pascal üçgenini açıklar.	2	0	1	0

		Soru	Doğru	Yanlış	Boş	Net	Başarı
Tarih-1		10	2	5	3	0,75	% 8
Coğrafya-1		10	1	7	2	-0,75	% 0
Felsefe		5	2	2	1	1,50	% 30
Din Kült. ve Ahl. Bil.		5	1	4	0	0,00	% 0
TYT Sosyal		30	6	18	6	1,50	% 5
Cevap Anahtarı	B	AEABDDBDCCBADEABDBEEEDCDBAEDDB					
Cevaplarınız		dbcee BD cd a acBbdEc DeAabbd					

	S	D	Y	B%
Tarih-1	0	0	0	0
Anadolu'ya yapılan Türk göçlerinin sosyokültürel etkilerini analiz eder.	3	0	3	0
Anadolu'daki ilk Türk siyasi teşekküllerinin birbirleriyle ve çevre devletlerle olan ilişkilerini uzlaşma ve çatışma bağları	6	1	2	17
İslam dünyasının korunması bağlamında Türkiye Selçuklu Devleti ve Eyyubi Devleti'nin Haçlılarla yaptıkları mücadeleyi	1	1	0	100
Coğrafya-1	0	0	0	0
Jeolojik zamanların özelliklerini tektonik olaylarla ilişkilendirerek açıklar.	1	0	0	0
Dünya'nın tektonik oluşumunu açıklar.	2	0	1	0
İç kuvvetleri; yer şekillerinin oluşum sürecine etkileri açısından açıklar.	4	0	4	0
Kayaçların özellikleri ile yeryüzü şekillerinin oluşum süreçlerini ilişkilendirir.	3	1	2	33
Felsefe	0	0	0	0
Felsefenin anlamını açıklar.	2	1	0	50
Felsefeyi Tanıma	3	1	2	33
Din Kült. ve Ahl. Bil.	0	0	0	0
Allah'ın insanın hayatındaki yeri ve önemini yorumlar.	2	1	1	50
Allah'ın varlığı ve birliği konusunda akli ve nakli delilleri analiz eder.	3	0	3	0

		Soru	Doğru	Yanlış	Boş	Net	Başarı
Fizik		10	4	5	1	2,75	% 28
Kimya		10	2	5	3	0,75	% 8
Biyoloji		10	1	8	1	-1,00	% 0
TYT Fen		30	7	18	5	2,50	% 8
Cevap Anahtarı	B	ABDBCEBCBABBCEAEEDCEACBECEABE					
Cevaplarınız		dDBeECabdeBCE da a aee bCcbcd					

	S	D	Y	B%
Fizik	0	0	0	0
Elektrik Akımı, Potansiyel Farkı ve Direnç	2	2	0	100
Kati bir iletkenin direncinin bağlı olduğu değişkenleri analiz eder.	2	1	1	50
Elektrik akımı, direnç ve potansiyel farkı arasındaki ilişkiyi analiz eder.	2	0	2	0
Elektrik Devreleri	3	1	2	33
Üreteçlerin seri ve paralel bağlanma gerekliliklerini açıklar.	1	0	0	0
Kimya	0	0	0	0
Kimyanın temel kanunlarını açıklar.	9	1	5	11
Mol kavramını açıklar.	1	1	0	100
Biyoloji	0	0	0	0
HÜCRE BÖLÜNMELEİ	2	0	2	0
Mitozu açıklar.	5	1	3	20
Mitotik evreyi açıklar ve bu evrede gerçekleşen olayları bilir.	2	0	2	0
Canlılarda hücre bölünmesinin gerekliliğini açıklar.	1	0	1	0

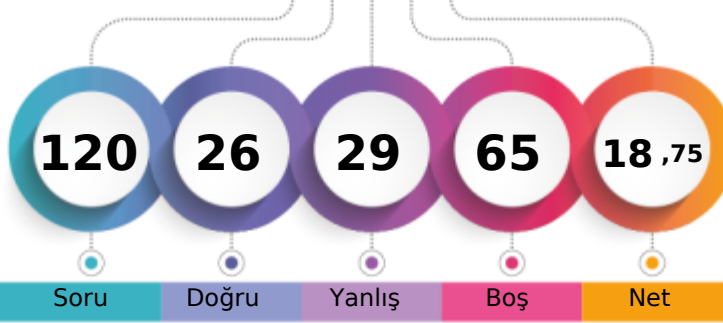

1. Öğrenci

Sizin yeriniz
(1966.)

Sonuncu Öğrenci

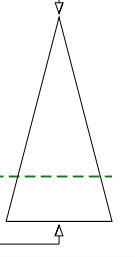

Soru Doğru Yanlış Boş Net

Şube Kurum İlçe İl Genel

Öğrenci Sıra No 21 72 72 72 1966 % 75,21

Sınava Katılan Öğrenci Sayısı 28 182 182 182 2614

		Soru	Doğru	Yanlış	Boş	Net	Başarı
TYT Türkçe		30	14	13	3	10,75	% 36
Cevap Anahtarı	A	DDCBDBAECDEBCCCDABDEAAEDBCADBA					
Cevaplarınız		Dce DBeECDcBeedDcaDbAA DBaAca					

	S	D	Y	B%
Türkçe	0	0	0	0
Sözcükler Arası Anlam İlişkileri	2	1	1	50
Deyimler ve Atasözleri	1	0	1	0
İki Cümleyi Karşılaştırma	1	0	0	0
Cümlede Kavramlar	1	1	0	100
Parçadaki Cümlelerin İçerik ve Özellikleri	1	1	0	100
Paragrafta Ana Düşünce (Ana Fikir)	2	1	1	50
Paragrafı İkiye Ayırma	1	1	0	100
Paragrafta Yardımcı Düşünceler	3	2	1	67
Yazım Kuralları	6	3	3	50
Noktalama İşaretleri	4	1	3	25
Edebiyatın tarihte ilişkisini belirler.	1	0	0	0
Türkçenin tarihi gelişimini inceler.	3	1	2	33
Edebiyatın dinle ilişkisini belirler.	1	1	0	100
Hazırlıklı konuşmanın aşamalarını bilir.	1	1	0	100
Türk edebiyatını dönemlere ayırır.	2	0	1	0

		Soru	Doğru	Yanlış	Boş	Net	Başarı
TYT Matematik		30	4	3	23	3,25	% 11
Cevap Anahtarı	A	DEECADCAEEDEDDCEDEABCEDEADDECD					
Cevaplarınız		DaE A a D c					

	S	D	Y	B%
Matematik-1	0	0	0	0
Olayların gerçekleşme sayısını toplama ve çarpma yöntemlerini kullanarak hesaplar.	2	2	0	100
n çeşit nesne ile oluşturulabilecek r li dizilişlerin (permütasyonların) kaç farklı şekilde yapılabileceğini hesaplar.	7	0	2	0
Sınırlı sayıda tekrarlayan nesnelerin dizilişlerini (permütasyonlarını) açıklayarak problemler çözer.	2	1	0	50
n elemanlı bir kümenin r tane elemanının kaç farklı şekilde seçilebileceğini hesaplar.	15	1	1	7
SAYMA VE OLASILIK	2	0	0	0
Pascal üçgenini açıklar.	2	0	0	0

		Soru	Doğru	Yanlış	Boş	Net	Başarı
Tarih-1		10	1	0	9	1,00	% 10
Coğrafya-1		10	0	3	7	-0,75	% 0
Felsefe		5	3	0	2	3,00	% 60
Din Kült. ve Ahl. Bil.		5	2	3	0	1,25	% 25
TYT Sosyal		30	6	6	18	4,50	% 15
Cevap Anahtarı	A	ABDDBDCCAEDAEBDBEEBACDBEDDDBEA					
Cevaplarınız		B a ed D EDDeecA					

	S	D	Y	B%
Tarih-1	0	0	0	0
Anadolu'ya yapılan Türk göçlerinin sosyokültürel etkilerini analiz eder.	3	0	0	0
Anadolu'daki ilk Türk siyasi teşekküllerinin birbirleriyle ve çevre devletlerle olan ilişkilerini uzlaşma ve çatışma bağları	6	1	0	17
İslam dünyasının korunması bağlamında Türkiye Selçuklu Devleti ve Eyyubi Devleti'nin Haçlılarla yaptıkları mücadeleleri	1	0	0	0
Coğrafya-1	0	0	0	0
Jeolojik zamanların özelliklerini tektonik olaylarla ilişkilendirerek açıklar.	1	0	0	0
Dünya'nın tektonik oluşumunu açıklar.	2	0	0	0
İç kuvvetleri; yer şekillerinin oluşum sürecine etkileri açısından açıklar.	4	0	1	0
Kayaçların özellikleri ile yeryüzü şekillerinin oluşum süreçlerini ilişkilendirir.	3	0	2	0
Felsefe	0	0	0	0
Felsefenin anlamını açıklar.	2	1	0	50
Felsefeyi Tanıma	3	2	0	67
Din Kült. ve Ahl. Bil.	0	0	0	0
Allah'ın insanın hayatındaki yeri ve önemini yorumlar.	2	2	0	100
Allah'ın varlığı ve birliği konusunda akli ve nakli delilleri analiz eder.	3	0	3	0

		Soru	Doğru	Yanlış	Boş	Net	Başarı
Fizik		10	1	4	5	0,00	% 0
Kimya		10	0	2	8	-0,50	% 0
Biyoloji		10	1	1	8	0,75	% 8
TYT Fen		30	2	7	21	0,25	% 1
Cevap Anahtarı	A	BCECBCAABDCDEAEEDCBBCBCEBAEEA					
Cevaplarınız		Bacd e e c B d					

	S	D	Y	B%
Fizik	0	0	0	0
Elektrik Akımı, Potansiyel Farkı ve Direnç	2	1	1	50
Kati bir iletkenin direncinin bağlı olduğu değişkenleri analiz eder.	2	0	2	0
Elektrik akımı, direnç ve potansiyel farkı arasındaki ilişkiyi analiz eder.	2	0	0	0
Elektrik Devreleri	3	0	0	0
Üreteçlerin seri ve paralel bağlanma gerekliliklerini açıklar.	1	0	1	0
Kimya	0	0	0	0
Kimyanın temel kanunlarını açıklar.	9	0	2	0
Mol kavramını açıklar.	1	0	0	0
Biyoloji	0	0	0	0
HÜCRE BÖLÜNMELEİ	2	0	0	0
Mitozu açıklar.	5	0	0	0
Mitotik evreyi açıklar ve bu evrede gerçekleşen olayları bilir.	2	1	1	50
Canlılarda hücre bölünmesinin gerekliliğini açıklar.	1	0	0	0

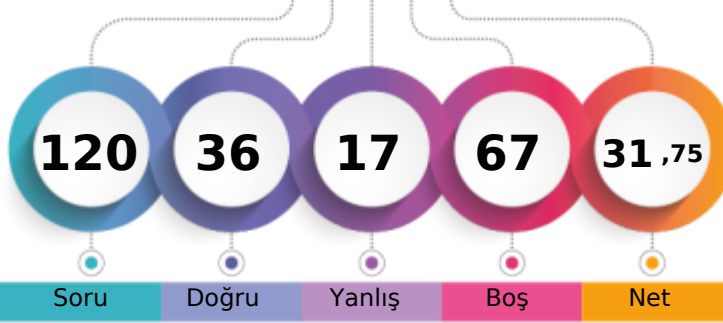

1. Öğrenci

Sizin yeriniz
(1273.)

Sonuncu Öğrenci

Soru

Doğru

Yanlış

Boş

Net

Şube

Kurum

İlçe

İl

Genel

Öğrenci Sıra No

5

12

12

12

1273 % 48,70

Sınava Katılan Öğrenci Sayısı

28

182

182

182

2614

		Soru	Doğru	Yanlış	Boş	Net	Başarı
TYT Türkçe		30	18	2	10	17,50	% 58
Cevap Anahtarı	A	DDCBDBAECDEBCCCDABDEAAEDBCADBA					
Cevaplarınız		D C D AECDEBCCDe EAAE AD					

S	D	Y	B%
0	0	0	0
2	1	0	50
1	1	0	100
1	0	0	0
1	1	0	100
1	0	0	0
2	2	0	100
1	1	0	100
3	3	0	100
6	5	1	83
4	1	1	25
1	1	0	100
3	0	0	0
1	0	0	0
1	1	0	100
2	1	0	50

		Soru	Doğru	Yanlış	Boş	Net	Başarı
TYT Matematik		30	4	3	23	3,25	% 11
Cevap Anahtarı	A	DEECADCAEEDEDDCEDEABCEDEADDEC					
Cevaplarınız		D E e C Db a					

S	D	Y	B%
0	0	0	0
2	2	0	100
7	1	1	14
2	0	1	0
15	1	1	7
2	0	0	0
2	0	0	0

		Soru	Doğru	Yanlış	Boş	Net	Başarı
Tarih-1		10	2	3	5	1,25	% 13
Coğrafya-1		10	1	3	6	0,25	% 3
Felsefe		5	4	0	1	4,00	% 80
Din Kült. ve Ahl. Bil.		5	3	2	0	2,50	% 50
TYT Sosyal		30	10	8	12	8,00	% 27
Cevap Anahtarı	A	ABDDBDCCAEDAEBDBEEBACDBEDDDBEA					
Cevaplarınız		AB bc c D bcdCD EDDeBEd					

S	D	Y	B%
0	0	0	0
3	1	0	33
6	1	3	17
1	0	0	0
0	0	0	0
1	0	0	0
2	0	0	0
4	1	1	25
3	0	2	0
0	0	0	0
2	2	0	100
3	2	0	67
0	0	0	0
2	1	1	50
3	2	1	67

		Soru	Doğru	Yanlış	Boş	Net	Başarı
Fizik		10	2	2	6	1,50	% 15
Kimya		10	2	1	7	1,75	% 18
Biyoloji		10	0	1	9	-0,25	% 0
TYT Fen		30	4	4	22	3,00	% 10
Cevap Anahtarı	A	BCECBCAABDCDEAEEDCBCEBCEBAEEA					
Cevaplarınız		BaE b b BB b					

S	D	Y	B%
0	0	0	0
2	1	0	50
2	1	1	50
2	0	0	0
3	0	1	0
1	0	0	0
0	0	0	0
9	1	1	11
1	1	0	100
0	0	0	0
2	0	0	0
5	0	1	0
2	0	0	0
1	0	0	0

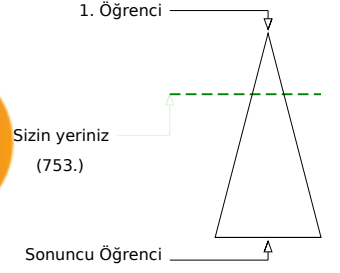
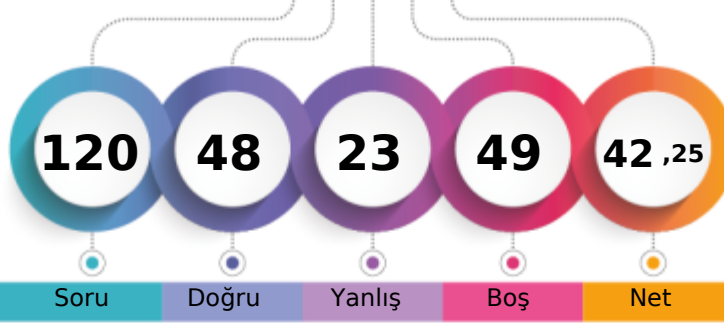

Şube	Kurum	İlçe	İl	Genel
Öğrenci Sıra No	1	2	2	753
Sınava Katılan Öğrenci Sayısı	28	182	182	2614
				% 28,81

	Soru	Doğru	Yanlış	Boş	Net	Başarı
TYT Türkçe	30	16	9	5	13,75	% 46
Cevap Anahtarı	A	DDCBDBAECDEBCCCDABDEAAEDBCADBA				
Cevaplarınız		DaeBDBAECaEdCCda abE AEDB cD				

	S	D	Y	B%
Türkçe	0	0	0	0
Sözcükler Arası Anlam İlişkileri	2	1	1	50
Deyimler ve Atasözleri	1	0	1	0
İki Cümleyi Karşılaştırma	1	1	0	100
Cümlede Kavramlar	1	1	0	100
Parçadaki Cümlelerin İçerik ve Özellikleri	1	1	0	100
Paragrafta Ana Düşünce (Ana Fikir)	2	2	0	100
Paragrafı İkiye Ayırma	1	1	0	100
Paragrafta Yardımcı Düşünceler	3	2	1	67
Yazım Kuralları	6	2	3	33
Noktalama İşaretleri	4	1	2	25
Edebiyatın tarihte ilişkisini belirler.	1	1	0	100
Türkçenin tarihi gelişimini inceler.	3	1	0	33
Edebiyatın dinle ilişkisini belirler.	1	1	0	100
Hazırlıklı konuşmanın aşamalarını bilir.	1	0	1	0
Türk edebiyatını dönemlere ayırır.	2	1	0	50

	Soru	Doğru	Yanlış	Boş	Net	Başarı
TYT Matematik	30	5	3	22	4,25	% 14
Cevap Anahtarı	A	DEECADCAEEDEDDCEDEABCEDEADDECD				
Cevaplarınız		D cC c A a CD				

	S	D	Y	B%
Matematik-1	0	0	0	0
Olayların gerçekleşme sayısını toplama ve çarpma yöntemlerini kullanarak hesaplar.	2	1	1	50
n çeşit nesne ile oluşturulabilecek r li dizilişlerin (permütasyonların) kaç farklı şekilde yapılabileceğini hesaplar.	7	1	1	14
Sınırlı sayıda tekrarlayan nesnelerin dizilişlerini (permütasyonlarını) açıklayarak problemler çözer.	2	0	0	0
n elemanlı bir kümenin r tane elemanının kaç farklı şekilde seçilebileceğini hesaplar.	15	2	1	13
SAYMA VE OLASILIK	2	1	0	50
Pascal üçgenini açıklar.	2	0	0	0

	Soru	Doğru	Yanlış	Boş	Net	Başarı
Tarih-1	10	8	1	1	7,75	% 78
Coğrafya-1	10	2	5	3	0,75	% 8
Felsefe	5	5	0	0	5,00	% 100
Din Kült. ve Ahl. Bil.	5	4	1	0	3,75	% 75
TYT Sosyal	30	19	7	4	17,25	% 58
Cevap Anahtarı	A	ABDDBDCCAEDAEBDBEEBACDBEDDDBEA				
Cevaplarınız		ABDDBDcB E adabBEc CDBEDDeBEA				

	S	D	Y	B%
Tarih-1	0	0	0	0
Anadolu'ya yapılan Türk göçlerinin sosyokültürel etkilerini analiz eder.	3	3	0	100
Anadolu'daki ilk Türk siyasi teşekküllerinin birbirleriyle ve çevre devletlerle olan ilişkilerini uzlaşma ve çatışma bağları	6	4	1	67
İslam dünyasının korunması bağlamında Türkiye Selçuklu Devleti ve Eyyubi Devleti'nin Haçlılarla yaptıkları mücadeleyi	1	1	0	100
Coğrafya-1	0	0	0	0
Jeolojik zamanların özelliklerini tektonik olaylarla ilişkilendirerek açıklar.	1	0	0	0
Dünya'nın tektonik oluşumunu açıklar.	2	0	2	0
İç kuvvetleri; yer şekillerinin oluşum sürecine etkileri açısından açıklar.	4	1	3	25
Kayaçların özellikleri ile yeryüzü şekillerinin oluşum süreçlerini ilişkilendirir.	3	1	0	33
Felsefe	0	0	0	0
Felsefenin anlamını açıklar.	2	2	0	100
Felsefeyi Tanıma	3	3	0	100
Din Kült. ve Ahl. Bil.	0	0	0	0
Allah'ın insanın insan hayatındaki yeri ve önemini yorumlar.	2	2	0	100
Allah'ın varlığı ve birliği konusunda akli ve nakli delilleri analiz eder.	3	2	1	67

	Soru	Doğru	Yanlış	Boş	Net	Başarı
Fizik	10	0	0	10	0,00	% 0
Kimya	10	4	3	3	3,25	% 33
Biyoloji	10	4	1	5	3,75	% 38
TYT Fen	30	8	4	18	7,00	% 23
Cevap Anahtarı	A	BCECBCAABDCDEAEEDCBBCBCEBAEEA				
Cevaplarınız		CDcAE e a cAEEA				

	S	D	Y	B%
Fizik	0	0	0	0
Elektrik Akımı, Potansiyel Farkı ve Direnç	2	0	0	0
Kati bir iletkenin direncinin bağlı olduğu değişkenleri analiz eder.	2	0	0	0
Elektrik akımı, direnç ve potansiyel farkı arasındaki ilişkiyi analiz eder.	2	0	0	0
Elektrik Devreleri	3	0	0	0
Üreteçlerin seri ve paralel bağlanma gerekliliklerini açıklar.	1	0	0	0
Kimya	0	0	0	0
Kimyanın temel kanunlarını açıklar.	9	4	2	44
Mol kavramını açıklar.	1	0	1	0
Biyoloji	0	0	0	0
HÜCRE BÖLÜNMELEİ	2	0	0	0
Mitozu açıklar.	5	2	0	40
Mitotik evreyi açıklar ve bu evrede gerçekleşen olayları bilir.	2	1	1	50
Canlılarda hücre bölünmesinin gerekliliğini açıklar.	1	1	0	100

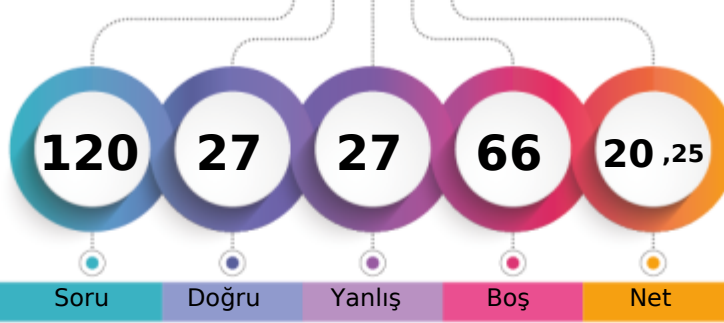

1. Öğrenci

Sizin yeriniz
(1887.)

Sonuncu Öğrenci

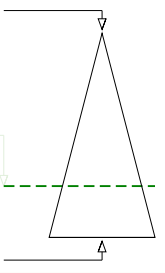

Soru Doğru Yanlış Boş Net

Şube Kurum İlçe İl Genel

Öğrenci Sıra No 17 59 59 59 1887 % 72,19

Sınava Katılan Öğrenci Sayısı 28 182 182 182 2614

	Soru	Doğru	Yanlış	Boş	Net	Başarı
TYT Türkçe	30	18	11	1	15,25	% 51
Cevap Anahtarı	B	EBDDCBDBAEAACDCCDABDEDBEADBCA				
Cevaplarınız		cBDadCDBeEAACaedDcBDEDEBE DBaA				

	S	D	Y	B%
Türkçe	0	0	0	0
Sözcükler Arası Anlam İlişkileri	2	1	1	50
Deyimler ve Atasözleri	1	0	1	0
İki Cümleyi Karşılaştırma	1	0	1	0
Cümlede Kavramlar	1	1	0	100
Parçadaki Cümlelerin İçerik ve Özellikleri	1	1	0	100
Paragrafta Ana Düşünce (Ana Fikir)	2	1	1	50
Paragrafı İkiye Ayırma	1	1	0	100
Paragrafta Yardımcı Düşünceler	3	1	2	33
Yazım Kuralları	6	3	3	50
Noktalama İşaretleri	4	3	1	75
Edebiyatın tarihte ilişkisini belirler.	1	1	0	100
Türkçenin tarihi gelişimini inceler.	3	2	1	67
Edebiyatın dinle ilişkisini belirler.	1	1	0	100
Hazırlıklı konuşmanın aşamalarını bilir.	1	1	0	100
Türk edebiyatını dönemlere ayırır.	2	1	0	50

	Soru	Doğru	Yanlış	Boş	Net	Başarı
TYT Matematik	30	3	3	24	2,25	% 8
Cevap Anahtarı	B	DCEDEECADCAEEDEDCDDEABCEDEADDE				
Cevaplarınız		DaE A a c				

	S	D	Y	B%
Matematik-1	0	0	0	0
Olayların gerçekleşme sayısını toplama ve çarpma yöntemlerini kullanarak hesaplar.	2	2	0	100
n çeşit nesne ile oluşturulabilecek r li dizilişlerin (permütasyonların) kaç farklı şekilde yapılabileceğini hesaplar.	7	0	2	0
Sınırlı sayıda tekrarlayan nesnelerin dizilişlerini (permütasyonlarını) açıklayarak problemler çözer.	2	1	0	50
n elemanlı bir kümenin r tane elemanının kaç farklı şekilde seçilebileceğini hesaplar.	15	0	1	0
SAYMA VE OLASILIK	2	0	0	0
Pascal üçgenini açıklar.	2	0	0	0

	Soru	Doğru	Yanlış	Boş	Net	Başarı
Tarih-1	10	1	0	9	1,00	% 10
Coğrafya-1	10	0	3	7	-0,75	% 0
Felsefe	5	3	0	2	3,00	% 60
Din Kült. ve Ahl. Bil.	5	0	2	3	-0,50	% 0
TYT Sosyal	30	4	5	21	2,75	% 9
Cevap Anahtarı	B	AEABDDBDCCBADEABDBEEEDCDBAEDDB				
Cevaplarınız		B ed dED D e d				

	S	D	Y	B%
Tarih-1	0	0	0	0
Anadolu'ya yapılan Türk göçlerinin sosyokültürel etkilerini analiz eder.	3	0	0	0
Anadolu'daki ilk Türk siyasi teşekküllerinin birbirleriyle ve çevre devletlerle olan ilişkilerini uzlaşma ve çatışma bağları	6	1	0	17
İslam dünyasının korunması bağlamında Türkiye Selçuklu Devleti ve Eyyubi Devleti'nin Haçlılarla yaptıkları mücadeleyi	1	0	0	0
Coğrafya-1	0	0	0	0
Jeolojik zamanların özelliklerini tektonik olaylarla ilişkilendirerek açıklar.	1	0	0	0
Dünya'nın tektonik oluşumunu açıklar.	2	0	0	0
İç kuvvetleri; yer şekillerinin oluşum sürecine etkileri açısından açıklar.	4	0	1	0
Kayaçların özellikleri ile yeryüzü şekillerinin oluşum süreçlerini ilişkilendirir.	3	0	2	0
Felsefe	0	0	0	0
Felsefenin anlamını açıklar.	2	1	0	50
Felsefeyi Tanıma	3	2	0	67
Din Kült. ve Ahl. Bil.	0	0	0	0
Allah'ın insanın hayatındaki yeri ve önemini yorumlar.	2	0	0	0
Allah'ın varlığı ve birliği konusunda akli ve nakli delilleri analiz eder.	3	0	2	0

	Soru	Doğru	Yanlış	Boş	Net	Başarı
Fizik	10	1	4	5	0,00	% 0
Kimya	10	0	2	8	-0,50	% 0
Biyoloji	10	1	2	7	0,50	% 5
TYT Fen	30	2	8	20	0,00	% 0
Cevap Anahtarı	B	ABDBCEBCBABBCEAEEDCEACBECEABE				
Cevaplarınız		e Bace c c de B				

	S	D	Y	B%
Fizik	0	0	0	0
Elektrik Akımı, Potansiyel Farkı ve Direnç	2	1	1	50
Kati bir iletkenin direncinin bağlı olduğu değişkenleri analiz eder.	2	0	2	0
Elektrik akımı, direnç ve potansiyel farkı arasındaki ilişkiyi analiz eder.	2	0	0	0
Elektrik Devreleri	3	0	0	0
Üreteçlerin seri ve paralel bağlanma gerekliliklerini açıklar.	1	0	1	0
Kimya	0	0	0	0
Kimyanın temel kanunlarını açıklar.	9	0	2	0
Mol kavramını açıklar.	1	0	0	0
Biyoloji	0	0	0	0
HÜCRE BÖLÜNMELEİ	2	0	0	0
Mitozu açıklar.	5	0	1	0
Mitotik evreyi açıklar ve bu evrede gerçekleşen olayları bilir.	2	1	1	50
Canlılarda hücre bölünmesinin gerekliliğini açıklar.	1	0	0	0

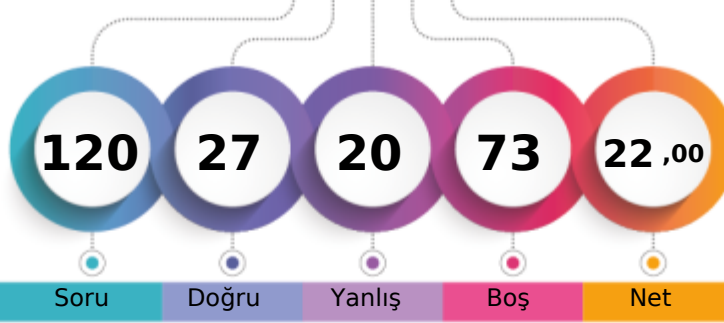

1. Öğrenci

Sizin yeriniz
(1779.)

Sonuncu Öğrenci

Soru Doğru Yanlış Boş Net

Şube Kurum İlçe İl Genel

Öğrenci Sıra No 15 48 48 48 1779 % 68,06

Sınava Katılan Öğrenci Sayısı 28 182 182 182 2614

		Soru	Doğru	Yanlış	Boş	Net	Başarı
TYT Türkçe		30	10	5	15	8,75	% 29
Cevap Anahtarı	A	DDCBDBAECDEBCCCDABDEAAEDBCADBA					
Cevaplarınız		c C Ddbcc E CCCD aDE					

	S	D	Y	B%
Türkçe	0	0	0	0
Sözcükler Arası Anlam İlişkileri	2	0	1	0
Deyimler ve Atasözleri	1	1	0	100
İki Cümleyi Karşılaştırma	1	0	0	0
Cümlede Kavramlar	1	1	0	100
Parçadaki Cümlelerin İçerik ve Özellikleri	1	0	1	0
Paragrafta Ana Düşünce (Ana Fikir)	2	0	2	0
Paragrafı İkiye Ayırma	1	1	0	100
Paragrafta Yardımcı Düşünceler	3	1	0	33
Yazım Kuralları	6	4	0	67
Noktalama İşaretleri	4	2	1	50
Edebiyatın tarihte ilişkisini belirler.	1	0	0	0
Türkçenin tarihi gelişimini inceler.	3	0	0	0
Edebiyatın dinle ilişkisini belirler.	1	0	0	0
Hazırlıklı konuşmanın aşamalarını bilir.	1	0	0	0
Türk edebiyatını dönemlere ayırır.	2	0	0	0

		Soru	Doğru	Yanlış	Boş	Net	Başarı
TYT Matematik		30	5	4	21	4,00	% 13
Cevap Anahtarı	A	DEECADCAEEDEDDCEDEABCEDEADDECD					
Cevaplarınız		D CA a e eb D D					

	S	D	Y	B%
Matematik-1	0	0	0	0
Olayların gerçekleşme sayısını toplama ve çarpma yöntemlerini kullanarak hesaplar.	2	1	0	50
n çeşit nesne ile oluşturulabilecek r li dizilişlerin (permütasyonların) kaç farklı şekilde yapılabileceğini hesaplar.	7	1	1	14
Sınırlı sayıda tekrarlayan nesnelerin dizilişlerini (permütasyonlarını) açıklayarak problemler çözer.	2	1	0	50
n elemanlı bir kümenin r tane elemanının kaç farklı şekilde seçilebileceğini hesaplar.	15	1	1	7
SAYMA VE OLASILIK	2	0	1	0
Pascal üçgenini açıklar.	2	1	1	50

		Soru	Doğru	Yanlış	Boş	Net	Başarı
Tarih-1		10	1	5	4	-0,25	% 0
Coğrafya-1		10	3	2	5	2,50	% 25
Felsefe		5	2	2	1	1,50	% 30
Din Kült. ve Ahl. Bil.		5	4	0	1	4,00	% 80
TYT Sosyal		30	10	9	11	7,75	% 26
Cevap Anahtarı	A	ABDDBDCCAEDAEBDBEEBACDBEDDDBEA					
Cevaplarınız		Beb e eb E EdBb cdEDDD EA					

	S	D	Y	B%
Tarih-1	0	0	0	0
Anadolu'ya yapılan Türk göçlerinin sosyokültürel etkilerini analiz eder.	3	0	1	0
Anadolu'daki ilk Türk siyasi teşekküllerinin birbirleriyle ve çevre devletlerle olan ilişkilerini uzlaşma ve çatışma bağları	6	1	3	17
İslam dünyasının korunması bağlamında Türkiye Selçuklu Devleti ve Eyyubi Devleti'nin Haçlılarla yaptıkları mücadeleleri	1	0	1	0
Coğrafya-1	0	0	0	0
Jeolojik zamanların özelliklerini tektonik olaylarla ilişkilendirerek açıklar.	1	0	0	0
Dünya'nın tektonik oluşumunu açıklar.	2	1	0	50
İç kuvvetleri; yer şekillerinin oluşum sürecine etkileri açısından açıklar.	4	1	1	25
Kayaçların özellikleri ile yeryüzü şekillerinin oluşum süreçlerini ilişkilendirir.	3	1	1	33
Felsefe	0	0	0	0
Felsefenin anlamını açıklar.	2	0	1	0
Felsefeyi Tanıma	3	2	1	67
Din Kült. ve Ahl. Bil.	0	0	0	0
Allah'ın insanın hayatındaki yeri ve önemini yorumlar.	2	2	0	100
Allah'ın varlığı ve birliği konusunda akli ve nakli delilleri analiz eder.	3	2	0	67

		Soru	Doğru	Yanlış	Boş	Net	Başarı
Fizik		10	0	0	10	0,00	% 0
Kimya		10	1	1	8	0,75	% 8
Biyoloji		10	1	1	8	0,75	% 8
TYT Fen		30	2	2	26	1,50	% 5
Cevap Anahtarı	A	BCECBCAABDCDEAEEDCBCEBCEBAEEA					
Cevaplarınız		b B Ee					

	S	D	Y	B%
Fizik	0	0	0	0
Elektrik Akımı, Potansiyel Farkı ve Direnç	2	0	0	0
Kati bir iletkenin direncinin bağlı olduğu değişkenleri analiz eder.	2	0	0	0
Elektrik akımı, direnç ve potansiyel farkı arasındaki ilişkiyi analiz eder.	2	0	0	0
Elektrik Devreleri	3	0	0	0
Üreteçlerin seri ve paralel bağlanma gerekliliklerini açıklar.	1	0	0	0
Kimya	0	0	0	0
Kimyanın temel kanunlarını açıklar.	9	0	1	0
Mol kavramını açıklar.	1	1	0	100
Biyoloji	0	0	0	0
HÜCRE BÖLÜNMELEİ	2	0	0	0
Mitozu açıklar.	5	0	1	0
Mitotik evreyi açıklar ve bu evrede gerçekleşen olayları bilir.	2	1	0	50
Canlılarda hücre bölünmesinin gerekliliğini açıklar.	1	0	0	0

10. SINIF KDS 1

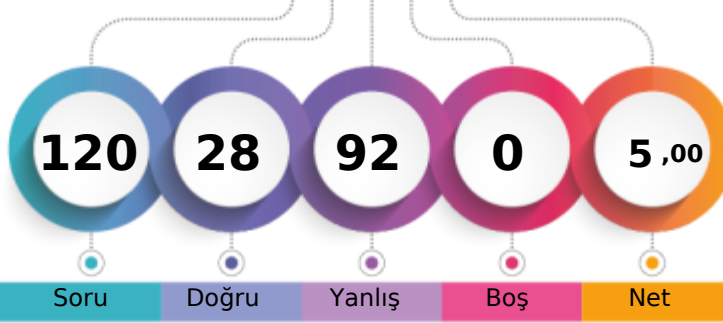

156,918 % 94,61

BATMAN / BATMAN MERKEZ
FARABI ANADOLU LİSESİ10D - 0
*A **

1. Öğrenci

Sizin yeriniz
(2473.)

Sonuncu Öğrenci

Soru Doğru Yanlış Boş Net

Şube Kurum İlçe İl Genel

Öğrenci Sıra No 31 159 159 159 2473 % 94,61

Sınava Katılan Öğrenci Sayısı 34 182 182 182 2614

	Soru	Doğru	Yanlış	Boş	Net	Başarı
TYT Türkçe	30	7	23	0	1,25	% 4
Cevap Anahtarı	B	EBDDCBDBAEAACDCDDABDEDBEADBCA				
Cevaplarınız		dBeaEBDeAcdbCebaebAcDbacbdacbe				

	S	D	Y	B%
Türkçe	0	0	0	0
Sözcükler Arası Anlam İlişkileri	2	0	2	0
Deyimler ve Atasözleri	1	0	1	0
İki Cümleyi Karşılaştırma	1	1	0	100
Cümlede Kavramlar	1	1	0	100
Parçadaki Cümlelerin İçerik ve Özellikleri	1	0	1	0
Paragrafa Ana Düşünce (Ana Fikir)	2	1	1	50
Paragrafı İkiye Ayırma	1	1	0	100
Paragrafa Yardımcı Düşünceler	3	0	3	0
Yazım Kuralları	6	1	5	17
Noktalama İşaretleri	4	2	2	50
Edebiyatın tarihte ilişkisini belirler.	1	0	1	0
Türkçenin tarihi gelişimini inceler.	3	0	3	0
Edebiyatın dinle ilişkisini belirler.	1	0	1	0
Hazırlıklı konuşmanın aşamalarını bilir.	1	0	1	0
Türk edebiyatını dönemlere ayırır.	2	0	2	0

	Soru	Doğru	Yanlış	Boş	Net	Başarı
TYT Matematik	30	3	27	0	-3,75	% 0
Cevap Anahtarı	B	DCEDEECADCAEEDDCDEABCEDEADDE				
Cevaplarınız		abdbbcbbcbccbbEbdacdcEbacDea				

	S	D	Y	B%
Matematik-1	0	0	0	0
Olayların gerçekleşme sayısını toplama ve çarpma yöntemlerini kullanarak hesaplar.	2	0	2	0
n çeşit nesne ile oluşturulabilecek r li dizilişlerin (permütasyonların) kaç farklı şekilde yapılabileceğini hesaplar.	7	0	7	0
Sınırlı sayıda tekrarlayan nesnelerin dizilişlerini (permütasyonlarını) açıklayarak problemler çözer.	2	0	2	0
n elemanlı bir kümenin r tane elemanının kaç farklı şekilde seçilebileceğini hesaplar.	15	2	13	13
SAYMA VE OLASILIK	2	0	2	0
Pascal üçgenini açıklar.	2	1	1	50

	Soru	Doğru	Yanlış	Boş	Net	Başarı
Tarih-1	10	4	6	0	2,50	% 25
Coğrafya-1	10	3	7	0	1,25	% 13
Felsefe	5	1	4	0	0,00	% 0
Din Kült. ve Ahl. Bil.	5	3	2	0	2,50	% 50
TYT Sosyal	30	11	19	0	6,25	% 21
Cevap Anahtarı	B	AEABDDBDCCBADEABDBEEDDCBAEDDB				
Cevaplarınız		AEcBDbebddeADbbacBdadaeDebEaDB				

	S	D	Y	B%
Tarih-1	0	0	0	0
Anadolu'ya yapılan Türk göçlerinin sosyokültürel etkilerini analiz eder.	3	2	1	67
Anadolu'daki ilk Türk siyasi teşekküllerinin birbirleriyle ve çevre devletlerle olan ilişkilerini uzlaşma ve çatışma bağları	6	2	4	33
İslam dünyasının korunması bağlamında Türkiye Selçuklu Devleti ve Eyyubi Devleti'nin Haçlılarla yaptıkları mücadeleyi	1	0	1	0
Coğrafya-1	0	0	0	0
Jeolojik zamanların özelliklerini tektonik olaylarla ilişkilendirerek açıklar.	1	1	0	100
Dünya'nın tektonik oluşumunu açıklar.	2	0	2	0
İç kuvvetleri; yer şekillerinin oluşum sürecine etkileri açısından açıklar.	4	0	4	0
Kayaçların özellikleri ile yeryüzü şekillerinin oluşum süreçlerini ilişkilendirir.	3	2	1	67
Felsefe	0	0	0	0
Felsefenin anlamını açıklar.	2	1	1	50
Felsefeyi Tanıma	3	0	3	0
Din Kült. ve Ahl. Bil.	0	0	0	0
Allah'ın insanın insan hayatındaki yeri ve önemini yorumlar.	2	1	1	50
Allah'ın varlığı ve birliği konusunda akli ve nakli delilleri analiz eder.	3	2	1	67

	Soru	Doğru	Yanlış	Boş	Net	Başarı
Fizik	10	1	9	0	-1,25	% 0
Kimya	10	4	6	0	2,50	% 25
Biyoloji	10	2	8	0	0,00	% 0
TYT Fen	30	7	23	0	1,25	% 4
Cevap Anahtarı	B	ABDBCEBCBABBCEAEEDCEACBECEABE				
Cevaplarınız		deaaedbcaABedcdbaEDCbdeBcabcdE				

	S	D	Y	B%
Fizik	0	0	0	0
Elektrik Akımı, Potansiyel Farkı ve Direnç	2	0	2	0
Kati bir iletkenin direncinin bağlı olduğu değişkenleri analiz eder.	2	0	2	0
Elektrik akımı, direnç ve potansiyel farkı arasındaki ilişkiyi analiz eder.	2	0	2	0
Elektrik Devreleri	3	1	2	33
Üreteçlerin seri ve paralel bağlanma gerekliliklerini açıklar.	1	0	1	0
Kimya	0	0	0	0
Kimyanın temel kanunlarını açıklar.	9	4	5	44
Mol kavramını açıklar.	1	0	1	0
Biyoloji	0	0	0	0
HÜCRE BÖLÜNMELEİ	2	0	2	0
Mitozu açıklar.	5	1	4	20
Mitotik evreyi açıklar ve bu evrede gerçekleşen olayları bilir.	2	0	2	0
Canlılarda hücre bölünmesinin gerekliliğini açıklar.	1	1	0	100

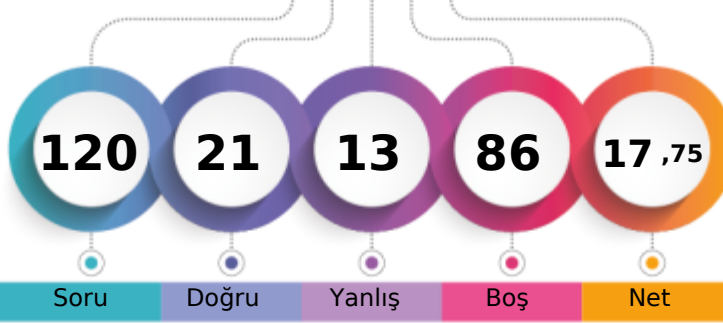

1. Öğrenci

Sizin yeriniz
(2009.)

Sonuncu Öğrenci

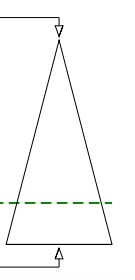

Soru Doğru Yanlış Boş Net

Şube Kurum İlçe İl Genel

Öğrenci Sıra No 12 81 81 81 2009 % 76,86

Sınava Katılan Öğrenci Sayısı 34 182 182 182 2614

		Soru	Doğru	Yanlış	Boş	Net	Başarı
TYT Türkçe		30	8	9	13	5,75	% 19
Cevap Anahtarı	A	DDCBDBAECDEBCCCDABDEAAEDBCADBA					
Cevaplarınız		DaCc	AcC	aC b a	Ed	a C D b	

	S	D	Y	B%
Türkçe	0	0	0	0
Sözcükler Arası Anlam İlişkileri	2	1	1	50
Deyimler ve Atasözleri	1	1	0	100
İki Cümleyi Karşılaştırma	1	0	1	0
Cümlede Kavramlar	1	0	0	0
Parçadaki Cümlelerin İçerik ve Özellikleri	1	0	0	0
Paragrafta Ana Düşünce (Ana Fikir)	2	1	1	50
Paragrafı İkiye Ayırma	1	1	0	100
Paragrafta Yardımcı Düşünceler	3	0	0	0
Yazım Kuralları	6	1	3	17
Noktalama İşaretleri	4	1	1	25
Edebiyatın tarihte ilişkisini belirler.	1	0	0	0
Türkçenin tarihi gelişimini inceler.	3	1	1	33
Edebiyatın dinle ilişkisini belirler.	1	0	0	0
Hazırlıklı konuşmanın aşamalarını bilir.	1	0	0	0
Türk edebiyatını dönemlere ayırır.	2	1	1	50

		Soru	Doğru	Yanlış	Boş	Net	Başarı
TYT Matematik		30	0	0	30	0,00	% 0
Cevap Anahtarı	A	DEECADCAEEDEDDCEDEABCEDEADDECD					
Cevaplarınız							

	S	D	Y	B%
Matematik-1	0	0	0	0
Olayların gerçekleşme sayısını toplama ve çarpma yöntemlerini kullanarak hesaplar.	2	0	0	0
n çeşit nesne ile oluşturulabilecek r li dizilişlerin (permütasyonların) kaç farklı şekilde yapılabileceğini hesaplar.	7	0	0	0
Sınırlı sayıda tekrarlayan nesnelerin dizilişlerini (permütasyonlarını) açıklayarak problemler çözer.	2	0	0	0
n elemanlı bir kümenin r tane elemanının kaç farklı şekilde seçilebileceğini hesaplar.	15	0	0	0
SAYMA VE OLASILIK	2	0	0	0
Pascal üçgenini açıklar.	2	0	0	0

		Soru	Doğru	Yanlış	Boş	Net	Başarı
Tarih-1		10	7	0	3	7,00	% 70
Coğrafya-1		10	3	2	5	2,50	% 25
Felsefe		5	1	2	2	0,50	% 10
Din Kült. ve Ahl. Bil.		5	2	0	3	2,00	% 40
TYT Sosyal		30	13	4	13	12,00	% 40
Cevap Anahtarı	A	ABDDBDCCAEDAEBDBEEBACDBEDDDDBEA					
Cevaplarınız		ABD	CCA	EA	D	cc	Dc eD E

	S	D	Y	B%
Tarih-1	0	0	0	0
Anadolu'ya yapılan Türk göçlerinin sosyokültürel etkilerini analiz eder.	3	3	0	100
Anadolu'daki ilk Türk siyasi teşekküllerinin birbirleriyle ve çevre devletlerle olan ilişkilerini uzlaşma ve çatışma bağları	6	4	0	67
İslam dünyasının korunması bağlamında Türkiye Selçuklu Devleti ve Eyyubi Devleti'nin Haçlılarla yaptıkları mücadeleleri	1	0	0	0
Coğrafya-1	0	0	0	0
Jeolojik zamanların özelliklerini tektonik olaylarla ilişkilendirerek açıklar.	1	0	0	0
Dünya'nın tektonik oluşumunu açıklar.	2	2	0	100
İç kuvvetleri; yer şekillerinin oluşum sürecine etkileri açısından açıklar.	4	1	1	25
Kayaçların özellikleri ile yeryüzü şekillerinin oluşum süreçlerini ilişkilendirir.	3	0	1	0
Felsefe	0	0	0	0
Felsefenin anlamını açıklar.	2	1	0	50
Felsefeyi Tanıma	3	0	2	0
Din Kült. ve Ahl. Bil.	0	0	0	0
Allah'ın insanın hayatındaki yeri ve önemini yorumlar.	2	1	0	50
Allah'ın varlığı ve birliği konusunda akli ve nakli delilleri analiz eder.	3	1	0	33

		Soru	Doğru	Yanlış	Boş	Net	Başarı
TYT Fen		30	0	0	30	0,00	% 0
Cevap Anahtarı	A	BCECBCAABDCDEAEEDCBBCBECEBAEEA					
Cevaplarınız							

	S	D	Y	B%
Fizik	0	0	0	0
Elektrik Akımı, Potansiyel Farkı ve Direnç	2	0	0	0
Kati bir iletkenin direncinin bağlı olduğu değişkenleri analiz eder.	2	0	0	0
Elektrik akımı, direnç ve potansiyel farkı arasındaki ilişkiyi analiz eder.	2	0	0	0
Elektrik Devreleri	3	0	0	0
Üreteçlerin seri ve paralel bağlanma gerekliliklerini açıklar.	1	0	0	0
Kimya	0	0	0	0
Kimyanın temel kanunlarını açıklar.	9	0	0	0
Mol kavramını açıklar.	1	0	0	0
Biyoloji	0	0	0	0
HÜCRE BÖLÜNMELEİ	2	0	0	0
Mitozu açıklar.	5	0	0	0
Mitotik evreyi açıklar ve bu evrede gerçekleşen olayları bilir.	2	0	0	0
Canlılarda hücre bölünmesinin gerekliliğini açıklar.	1	0	0	0

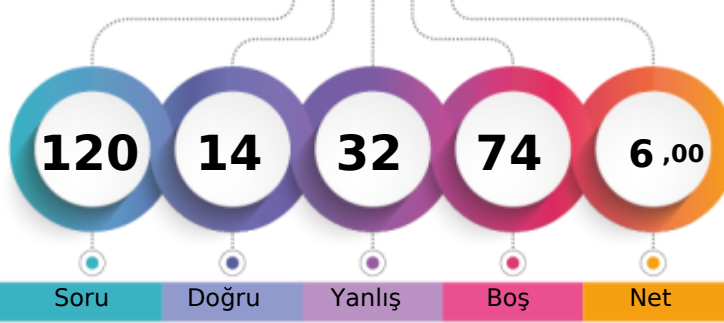

1. Öğrenci

Sizin yeriniz
(2448.)

Sonuncu Öğrenci

Soru Doğru Yanlış Boş Net

Şube Kurum İlçe İl Genel

Öğrenci Sıra No 29 153 153 153 2448 % 93,65

Sınava Katılan Öğrenci Sayısı 34 182 182 182 2614

	Soru	Doğru	Yanlış	Boş	Net	Başarı
TYT Türkçe	30	7	13	10	3,75	% 13
Cevap Anahtarı	A	DDCBDBAECDEBCCCDABDEAAEDBCADBA				
Cevaplarınız		De de eECaEdeeba dcE C e A				

	S	D	Y	B%
Türkçe	0	0	0	0
Sözcükler Arası Anlam İlişkileri	2	1	1	50
Deyimler ve Atasözleri	1	0	0	0
İki Cümleyi Karşılaştırma	1	0	1	0
Cümlede Kavramlar	1	0	1	0
Parçadaki Cümlelerin İçerik ve Özellikleri	1	0	0	0
Paragrafta Ana Düşünce (Ana Fikir)	2	1	1	50
Paragrafı İkiye Ayırma	1	1	0	100
Paragrafta Yardımcı Düşünceler	3	1	1	33
Yazım Kuralları	6	0	5	0
Noktalama İşaretleri	4	1	2	25
Edebiyatın tarihte ilişkisini belirler.	1	0	0	0
Türkçenin tarihi gelişimini inceler.	3	1	0	33
Edebiyatın dinle ilişkisini belirler.	1	0	0	0
Hazırlıklı konuşmanın aşamalarını bilir.	1	0	0	0
Türk edebiyatını dönemlere ayırır.	2	1	1	50

	Soru	Doğru	Yanlış	Boş	Net	Başarı
TYT Matematik	30	1	15	14	-2,75	% 0
Cevap Anahtarı	A	DEECADCAEEDEDDCEDEABCEDEADDECD				
Cevaplarınız		a e e da ad d e e eabdeD				

	S	D	Y	B%
Matematik-1	0	0	0	0
Olayların gerçekleşme sayısını toplama ve çarpma yöntemlerini kullanarak hesaplar.	2	0	0	0
n çeşit nesne ile oluşturulabilecek r li dizilişlerin (permütasyonların) kaç farklı şekilde yapılabileceğini hesaplar.	7	0	5	0
Sınırlı sayıda tekrarlayan nesnelerin dizilişlerini (permütasyonlarını) açıklayarak problemler çözer.	2	0	1	0
n elemanlı bir kümenin r tane elemanının kaç farklı şekilde seçilebileceğini hesaplar.	15	1	7	7
SAYMA VE OLASILIK	2	0	0	0
Pascal üçgenini açıklar.	2	0	2	0

	Soru	Doğru	Yanlış	Boş	Net	Başarı
Tarih-1	10	3	2	5	2,50	% 25
Coğrafya-1	10	3	1	6	2,75	% 28
Felsefe	5	0	1	4	-0,25	% 0
Din Kült. ve Ahl. Bil.	5	0	0	5	0,00	% 0
TYT Sosyal	30	6	4	20	5,00	% 17
Cevap Anahtarı	A	ABDDBDCCAEDAEBDBEEBACDBEDDDBEA				
Cevaplarınız		bBdB EA dB e				

	S	D	Y	B%
Tarih-1	0	0	0	0
Anadolu'ya yapılan Türk göçlerinin sosyokültürel etkilerini analiz eder.	3	1	1	33
Anadolu'daki ilk Türk siyasi teşekküllerinin birbirleriyle ve çevre devletlerle olan ilişkilerini uzlaşma ve çatışma bağları	6	2	1	33
İslam dünyasının korunması bağlamında Türkiye Selçuklu Devleti ve Eyyubi Devleti'nin Haçlılarla yaptıkları mücadeleleri	1	0	0	0
Coğrafya-1	0	0	0	0
Jeolojik zamanların özelliklerini tektonik olaylarla ilişkilendirerek açıklar.	1	0	0	0
Dünya'nın tektonik oluşumunu açıklar.	2	2	0	100
İç kuvvetleri; yer şekillerinin oluşum sürecine etkileri açısından açıklar.	4	0	1	0
Kayaçların özellikleri ile yeryüzü şekillerinin oluşum süreçlerini ilişkilendirir.	3	1	0	33
Felsefe	0	0	0	0
Felsefenin anlamını açıklar.	2	0	1	0
Felsefeyi Tanıma	3	0	0	0
Din Kült. ve Ahl. Bil.	0	0	0	0
Allah'ın insanın insan hayatındaki yeri ve önemini yorumlar.	2	0	0	0
Allah'ın varlığı ve birliği konusunda akli ve nakli delilleri analiz eder.	3	0	0	0

	Soru	Doğru	Yanlış	Boş	Net	Başarı
TYT Fen	30	0	0	30	0,00	% 0
Cevap Anahtarı	A	BCECBCAABDCDEAEEDCBBCBECEBAEEA				
Cevaplarınız						

	S	D	Y	B%
Fizik	0	0	0	0
Elektrik Akımı, Potansiyel Farkı ve Direnç	2	0	0	0
Kati bir iletkenin direncinin bağlı olduğu değişkenleri analiz eder.	2	0	0	0
Elektrik akımı, direnç ve potansiyel farkı arasındaki ilişkiyi analiz eder.	2	0	0	0
Elektrik Devreleri	3	0	0	0
Üreteçlerin seri ve paralel bağlanma gerekliliklerini açıklar.	1	0	0	0
Kimya	0	0	0	0
Kimyanın temel kanunlarını açıklar.	9	0	0	0
Mol kavramını açıklar.	1	0	0	0
Biyoloji	0	0	0	0
HÜCRE BÖLÜNMELEİ	2	0	0	0
Mitozu açıklar.	5	0	0	0
Mitotik evreyi açıklar ve bu evrede gerçekleşen olayları bilir.	2	0	0	0
Canlılarda hücre bölünmesinin gerekliliğini açıklar.	1	0	0	0

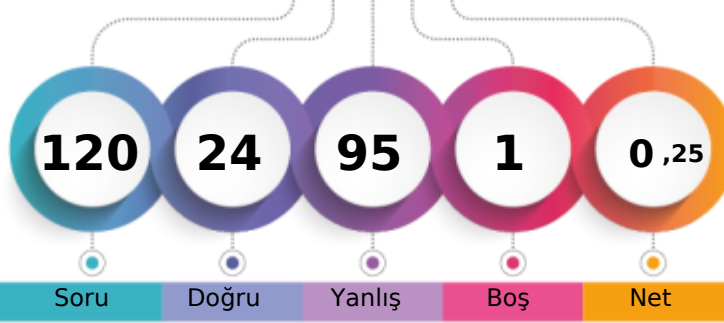

1. Öğrenci

Sizin yeriniz
(2567.)

Sonuncu Öğrenci

Soru Doğru Yanlış Boş Net

Şube Kurum İlçe İl Genel

Öğrenci Sıra No 34 175 175 175 2567 % 98,20

Sınava Katılan Öğrenci Sayısı 34 182 182 182 2614

	Soru	Doğru	Yanlış	Boş	Net	Başarı
TYT Türkçe	30	11	19	0	6,25	% 21
Cevap Anahtarı	B	EBDDCBDBAEAACDCDDABDEDBEADBCA				
Cevaplarınız		baDDaBDbEeCaaCdadaDdeadeDBCd				

	S	D	Y	B%
Türkçe	0	0	0	0
Sözcükler Arası Anlam İlişkileri	2	2	0	100
Deyimler ve Atasözleri	1	0	1	0
İki Cümleyi Karşılaştırma	1	1	0	100
Cümlede Kavramlar	1	1	0	100
Parçadaki Cümlelerin İçerik ve Özellikleri	1	0	1	0
Paragrafta Ana Düşünce (Ana Fikir)	2	1	1	50
Paragrafı İkiye Ayırma	1	1	0	100
Paragrafta Yardımcı Düşünceler	3	0	3	0
Yazım Kuralları	6	1	5	17
Noktalama İşaretleri	4	1	3	25
Edebiyatın tarihte ilişkisini belirler.	1	0	1	0
Türkçenin tarihi gelişimini inceler.	3	2	1	67
Edebiyatın dinle ilişkisini belirler.	1	1	0	100
Hazırlıklı konuşmanın aşamalarını bilir.	1	0	1	0
Türk edebiyatını dönemlere ayırır.	2	0	2	0

	Soru	Doğru	Yanlış	Boş	Net	Başarı
TYT Matematik	30	3	27	0	-3,75	% 0
Cevap Anahtarı	B	DCEDEECADCAEEDDCDEABCEDEADDE				
Cevaplarınız		ebaDdadcbdbdcaEcdbcbdcbaebcDcb				

	S	D	Y	B%
Matematik-1	0	0	0	0
Olayların gerçekleşme sayısını toplama ve çarpma yöntemlerini kullanarak hesaplar.	2	1	1	50
n çeşit nesne ile oluşturulabilecek r li dizilişlerin (permütasyonların) kaç farklı şekilde yapılabileceğini hesaplar.	7	0	7	0
Sınırlı sayıda tekrarlayan nesnelerin dizilişlerini (permütasyonlarını) açıklayarak problemler çözer.	2	0	2	0
n elemanlı bir kümenin r tane elemanının kaç farklı şekilde seçilebileceğini hesaplar.	15	1	14	7
SAYMA VE OLASILIK	2	0	2	0
Pascal üçgenini açıklar.	2	1	1	50

	Soru	Doğru	Yanlış	Boş	Net	Başarı
Tarih-1	10	2	8	0	0,00	% 0
Coğrafya-1	10	1	8	1	-1,00	% 0
Felsefe	5	1	4	0	0,00	% 0
Din Kült. ve Ahl. Bil.	5	0	5	0	-1,25	% 0
TYT Sosyal	30	4	25	1	-2,25	% 0
Cevap Anahtarı	B	AEABDDBDCCBADEABDBEEDDCBAEDDB				
Cevaplarınız		AbcaacaDbeceacdc BcdEadacbabba				

	S	D	Y	B%
Tarih-1	0	0	0	0
Anadolu'ya yapılan Türk göçlerinin sosyokültürel etkilerini analiz eder.	3	0	3	0
Anadolu'daki ilk Türk siyasi teşekküllerinin birbirleriyle ve çevre devletlerle olan ilişkilerini uzlaşma ve çatışma bağları	6	1	5	17
İslam dünyasının korunması bağlamında Türkiye Selçuklu Devleti ve Eyyubi Devleti'nin Haçlılarla yaptıkları mücadeleyi	1	1	0	100
Coğrafya-1	0	0	0	0
Jeolojik zamanların özelliklerini tektonik olaylarla ilişkilendirerek açıklar.	1	0	1	0
Dünya'nın tektonik oluşumunu açıklar.	2	0	2	0
İç kuvvetleri; yer şekillerinin oluşum sürecine etkileri açısından açıklar.	4	0	3	0
Kayaçların özellikleri ile yeryüzü şekillerinin oluşum süreçlerini ilişkilendirir.	3	1	2	33
Felsefe	0	0	0	0
Felsefenin anlamını açıklar.	2	0	2	0
Felsefeyi Tanıma	3	1	2	33
Din Kült. ve Ahl. Bil.	0	0	0	0
Allah'ın insanın hayatındaki yeri ve önemini yorumlar.	2	0	2	0
Allah'ın varlığı ve birliği konusunda akli ve nakli delilleri analiz eder.	3	0	3	0

	Soru	Doğru	Yanlış	Boş	Net	Başarı
Fizik	10	3	7	0	1,25	% 13
Kimya	10	1	9	0	-1,25	% 0
Biyoloji	10	2	8	0	0,00	% 0
TYT Fen	30	6	24	0	0,00	% 0
Cevap Anahtarı	B	ABDBCEBCBABBCEAEEDCEACBECEABE				
Cevaplarınız		caDBCbdebbdBababadabEbbEbaEcdC				

	S	D	Y	B%
Fizik	0	0	0	0
Elektrik Akımı, Potansiyel Farkı ve Direnç	2	1	1	50
Kati bir iletkenin direncinin bağlı olduğu değişkenleri analiz eder.	2	1	1	50
Elektrik akımı, direnç ve potansiyel farkı arasındaki ilişkiyi analiz eder.	2	0	2	0
Elektrik Devreleri	3	1	2	33
Üreteçlerin seri ve paralel bağlanma gerekliliklerini açıklar.	1	0	1	0
Kimya	0	0	0	0
Kimyanın temel kanunlarını açıklar.	9	0	9	0
Mol kavramını açıklar.	1	1	0	100
Biyoloji	0	0	0	0
HÜCRE BÖLÜNMELEİ	2	1	1	50
Mitozu açıklar.	5	0	5	0
Mitotik evreyi açıklar ve bu evrede gerçekleşen olayları bilir.	2	1	1	50
Canlılarda hücre bölünmesinin gerekliliğini açıklar.	1	0	1	0

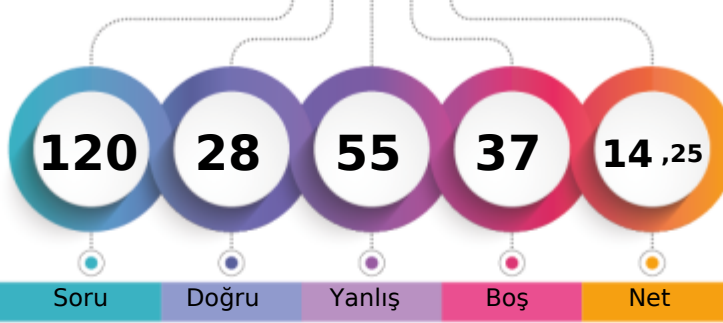

1. Öğrenci

Sizin yeriniz
(2181.)

Sonuncu Öğrenci

Soru Doğru Yanlış Boş Net

Şube Kurum İlçe İl Genel

Öğrenci Sıra No 21 107 107 107 2181 % 83,44

Sınava Katılan Öğrenci Sayısı 34 182 182 182 2614

		Soru	Doğru	Yanlış	Boş	Net	Başarı
TYT Türkçe		30	13	17	0	8,75	% 29
Cevap Anahtarı	B	EBDDCBDBAEAACDCCDABDEDBEADBCA					
Cevaplarınız		EdDaCaDBbaAbdadbaABDbDBdeDdeA					

	S	D	Y	B%
Türkçe	0	0	0	0
Sözcükler Arası Anlam İlişkileri	2	1	1	50
Deyimler ve Atasözleri	1	1	0	100
İki Cümleyi Karşılaştırma	1	0	1	0
Cümlede Kavramlar	1	1	0	100
Parçadaki Cümlelerin İçerik ve Özellikleri	1	1	0	100
Paragrafta Ana Düşünce (Ana Fikir)	2	0	2	0
Paragrafı İkiye Ayırma	1	0	1	0
Paragrafta Yardımcı Düşünceler	3	1	2	33
Yazım Kuralları	6	1	5	17
Noktalama İşaretleri	4	3	1	75
Edebiyatın tarihte ilişkisini belirler.	1	0	1	0
Türkçenin tarihi gelişimini inceler.	3	2	1	67
Edebiyatın dinle ilişkisini belirler.	1	0	1	0
Hazırlıklı konuşmanın aşamalarını bilir.	1	1	0	100
Türk edebiyatını dönemlere ayırır.	2	1	1	50

		Soru	Doğru	Yanlış	Boş	Net	Başarı
TYT Matematik		30	0	2	28	-0,50	% 0
Cevap Anahtarı	B	DCEDEECADCAEEDEDCDDEABCEDEADDE					
Cevaplarınız		b d					

	S	D	Y	B%
Matematik-1	0	0	0	0
Olayların gerçekleşme sayısını toplama ve çarpma yöntemlerini kullanarak hesaplar.	2	0	2	0
n çeşit nesne ile oluşturulabilecek r li dizilişlerin (permütasyonların) kaç farklı şekilde yapılabileceğini hesaplar.	7	0	0	0
Sınırlı sayıda tekrarlayan nesnelerin dizilişlerini (permütasyonlarını) açıklayarak problemler çözer.	2	0	0	0
n elemanlı bir kümenin r tane elemanının kaç farklı şekilde seçilebileceğini hesaplar.	15	0	0	0
SAYMA VE OLASILIK	2	0	0	0
Pascal üçgenini açıklar.	2	0	0	0

		Soru	Doğru	Yanlış	Boş	Net	Başarı
Tarih-1		10	6	4	0	5,00	% 50
Coğrafya-1		10	0	10	0	-2,50	% 0
Felsefe		5	2	3	0	1,25	% 25
Din Kült. ve Ahl. Bil.		5	2	3	0	1,25	% 25
TYT Sosyal		30	10	20	0	5,00	% 17
Cevap Anahtarı	B	AEABDDBDCCBADEABDBEEEDCDBAEDDB					
Cevaplarınız		AbAaDDcDCeddbdadaeccbDeDeAcaeb					

	S	D	Y	B%
Tarih-1	0	0	0	0
Anadolu'ya yapılan Türk göçlerinin sosyokültürel etkilerini analiz eder.	3	2	1	67
Anadolu'daki ilk Türk siyasi teşekküllerinin birbirleriyle ve çevre devletlerle olan ilişkilerini uzlaşma ve çatışma bağları	6	3	3	50
İslam dünyasının korunması bağlamında Türkiye Selçuklu Devleti ve Eyyubi Devleti'nin Haçlılarla yaptıkları mücadeleyi	1	1	0	100
Coğrafya-1	0	0	0	0
Jeolojik zamanların özelliklerini tektonik olaylarla ilişkilendirerek açıklar.	1	0	1	0
Dünya'nın tektonik oluşumunu açıklar.	2	0	2	0
İç kuvvetleri; yer şekillerinin oluşum sürecine etkileri açısından açıklar.	4	0	4	0
Kayaçların özellikleri ile yeryüzü şekillerinin oluşum süreçlerini ilişkilendirir.	3	0	3	0
Felsefe	0	0	0	0
Felsefenin anlamını açıklar.	2	1	1	50
Felsefeyi Tanıma	3	1	2	33
Din Kült. ve Ahl. Bil.	0	0	0	0
Allah'ın insanın hayatındaki yeri ve önemini yorumlar.	2	1	1	50
Allah'ın varlığı ve birliği konusunda akli ve nakli delilleri analiz eder.	3	1	2	33

		Soru	Doğru	Yanlış	Boş	Net	Başarı
Fizik		10	2	6	2	0,50	% 5
Kimya		10	2	2	6	1,50	% 15
Biyoloji		10	1	8	1	-1,00	% 0
TYT Fen		30	5	16	9	1,00	% 3
Cevap Anahtarı	B	ABDBCEBCBABBCEAEEDCEACBECEABE					
Cevaplarınız		beae EdcC BC e b dcea Ccdcc					

	S	D	Y	B%
Fizik	0	0	0	0
Elektrik Akımı, Potansiyel Farkı ve Direnç	2	0	2	0
Kati bir iletkenin direncinin bağlı olduğu değişkenleri analiz eder.	2	1	0	50
Elektrik akımı, direnç ve potansiyel farkı arasındaki ilişkiyi analiz eder.	2	1	1	50
Elektrik Devreleri	3	0	2	0
Üreteçlerin seri ve paralel bağlanma gerekliliklerini açıklar.	1	0	1	0
Kimya	0	0	0	0
Kimyanın temel kanunlarını açıklar.	9	1	2	11
Mol kavramını açıklar.	1	1	0	100
Biyoloji	0	0	0	0
HÜCRE BÖLÜNMELEİ	2	0	2	0
Mitozu açıklar.	5	1	3	20
Mitotik evreyi açıklar ve bu evrede gerçekleşen olayları bilir.	2	0	2	0
Canlılarda hücre bölünmesinin gerekliliğini açıklar.	1	0	1	0

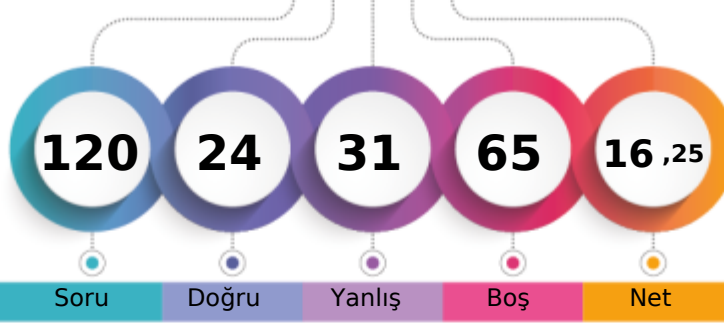

1. Öğrenci

Sizin yeriniz
(2081.)

Sonuncu Öğrenci

Soru Doğru Yanlış Boş Net

Şube Kurum İlçe İl Genel

Öğrenci Sıra No 18 91 91 91 2081 % 79,61

Sınava Katılan Öğrenci Sayısı 34 182 182 182 2614

		Soru	Doğru	Yanlış	Boş	Net	Başarı
TYT Türkçe		30	6	7	17	4,25	% 14
Cevap Anahtarı	B	EBDDCBDBAEAACDCDDABDEDBEADBCA					
Cevaplarınız		E	B	a	e	C	

	S	D	Y	B%
Türkçe	0	0	0	0
Sözcükler Arası Anlam İlişkileri	2	0	0	0
Deyimler ve Atasözleri	1	0	0	0
İki Cümleyi Karşılaştırma	1	0	0	0
Cümlede Kavramlar	1	0	0	0
Parçadaki Cümlelerin İçerik ve Özellikleri	1	0	0	0
Paragrafta Ana Düşünce (Ana Fikir)	2	0	1	0
Paragrafı İkiye Ayırma	1	0	0	0
Paragrafta Yardımcı Düşünceler	3	1	0	33
Yazım Kuralları	6	2	2	33
Noktalama İşaretleri	4	1	2	25
Edebiyatın tarihte ilişkisini belirler.	1	0	0	0
Türkçenin tarihi gelişimini inceler.	3	2	0	67
Edebiyatın dinle ilişkisini belirler.	1	0	0	0
Hazırlıklı konuşmanın aşamalarını bilir.	1	0	0	0
Türk edebiyatını dönemlere ayırır.	2	0	2	0

		Soru	Doğru	Yanlış	Boş	Net	Başarı
TYT Matematik		30	1	5	24	-0,25	% 0
Cevap Anahtarı	B	DCEDEECADCAEEDEDCDDEABCEDEADDE					
Cevaplarınız		a		C	ab	a	b

	S	D	Y	B%
Matematik-1	0	0	0	0
Olayların gerçekleşme sayısını toplama ve çarpma yöntemlerini kullanarak hesaplar.	2	0	1	0
n çeşit nesne ile oluşturulabilecek r li dizilişlerin (permütasyonların) kaç farklı şekilde yapılabileceğini hesaplar.	7	0	1	0
Sınırlı sayıda tekrarlayan nesnelerin dizilişlerini (permütasyonlarını) açıklayarak problemler çözer.	2	0	0	0
n elemanlı bir kümenin r tane elemanının kaç farklı şekilde seçilebileceğini hesaplar.	15	1	2	7
SAYMA VE OLASILIK	2	0	1	0
Pascal üçgenini açıklar.	2	0	0	0

		Soru	Doğru	Yanlış	Boş	Net	Başarı							
Tarih-1		10	3	2	5	2,50	% 25							
Coğrafya-1		10	4	2	4	3,50	% 35							
Felsefe		5	2	0	3	2,00	% 40							
Din Kült. ve Ahl. Bil.		5	1	2	2	0,50	% 10							
TYT Sosyal		30	10	6	14	8,50	% 28							
Cevap Anahtarı	B	AEABDDDBCCBADEABDBEEEDCDBAEDDB												
Cevaplarınız		A	A	e	B	e	B	ad	BD	E	D	D	cb	D

	S	D	Y	B%
Tarih-1	0	0	0	0
Anadolu'ya yapılan Türk göçlerinin sosyokültürel etkilerini analiz eder.	3	1	1	33
Anadolu'daki ilk Türk siyasi teşekküllerinin birbirleriyle ve çevre devletlerle olan ilişkilerini uzlaşma ve çatışma bağları	6	2	1	33
İslam dünyasının korunması bağlamında Türkiye Selçuklu Devleti ve Eyyubi Devleti'nin Haçlılarla yaptıkları mücadeleyi	1	0	0	0
Coğrafya-1	0	0	0	0
Jeolojik zamanların özelliklerini tektonik olaylarla ilişkilendirerek açıklar.	1	0	0	0
Dünya'nın tektonik oluşumunu açıklar.	2	0	2	0
İç kuvvetleri; yer şekillerinin oluşum sürecine etkileri açısından açıklar.	4	3	0	75
Kayaçların özellikleri ile yeryüzü şekillerinin oluşum süreçlerini ilişkilendirir.	3	1	0	33
Felsefe	0	0	0	0
Felsefenin anlamını açıklar.	2	1	0	50
Felsefeyi Tanıma	3	1	0	33
Din Kült. ve Ahl. Bil.	0	0	0	0
Allah'ın insanın hayatındaki yeri ve önemini yorumlar.	2	1	0	50
Allah'ın varlığı ve birliği konusunda akli ve nakli delilleri analiz eder.	3	0	2	0

		Soru	Doğru	Yanlış	Boş	Net	Başarı										
Fizik		10	3	6	1	1,50	% 15										
Kimya		10	1	3	6	0,25	% 3										
Biyoloji		10	3	4	3	2,00	% 20										
TYT Fen		30	7	13	10	3,75	% 13										
Cevap Anahtarı	B	ABDBCEBCBABBCEAEEDCEACBECEABE															
Cevaplarınız		A	e	D	b	ce	a	B	e	b	c	E	E	C	cb	d	B

	S	D	Y	B%
Fizik	0	0	0	0
Elektrik Akımı, Potansiyel Farkı ve Direnç	2	0	1	0
Kati bir iletkenin direncinin bağlı olduğu değişkenleri analiz eder.	2	0	2	0
Elektrik akımı, direnç ve potansiyel farkı arasındaki ilişkiyi analiz eder.	2	0	2	0
Elektrik Devreleri	3	2	1	67
Üreteçlerin seri ve paralel bağlanma gerekliliklerini açıklar.	1	1	0	100
Kimya	0	0	0	0
Kimyanın temel kanunlarını açıklar.	9	1	2	11
Mol kavramını açıklar.	1	0	1	0
Biyoloji	0	0	0	0
HÜCRE BÖLÜNMELEİ	2	1	0	50
Mitozu açıklar.	5	0	3	0
Mitotik evreyi açıklar ve bu evrede gerçekleşen olayları bilir.	2	2	0	100
Canlılarda hücre bölünmesinin gerekliliğini açıklar.	1	0	1	0

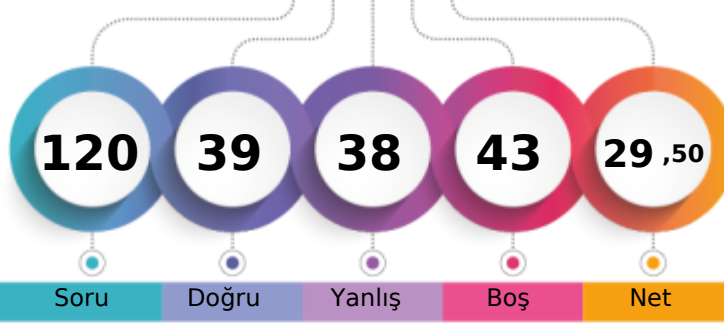

1. Öğrenci

Sizin yeriniz
(1371.)

Sonuncu Öğrenci

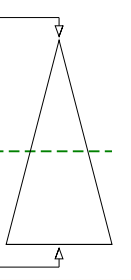

Soru Doğru Yanlış Boş Net

Şube Kurum İlçe İl Genel

Öğrenci Sıra No 2 17 17 17 1371 % 52,45

Sınava Katılan Öğrenci Sayısı 34 182 182 182 2614

	Soru	Doğru	Yanlış	Boş	Net	Başarı
TYT Türkçe	30	16	14	0	12,50	% 42
Cevap Anahtarı	B	EBDDCBDBAEAACDCCDABDEDBEADBCA				
Cevaplarınız		EdDcCBDBAEbACaaCdDddDEdbeeBac				

	S	D	Y	B%
Türkçe	0	0	0	0
Sözcükler Arası Anlam İlişkileri	2	1	1	50
Deyimler ve Atasözleri	1	1	0	100
İki Cümleyi Karşılaştırma	1	1	0	100
Cümlede Kavramlar	1	1	0	100
Parçadaki Cümlelerin İçerik ve Özellikleri	1	1	0	100
Paragrafta Ana Düşünce (Ana Fikir)	2	2	0	100
Paragrafı İkiye Ayırma	1	1	0	100
Paragrafta Yardımcı Düşünceler	3	2	1	67
Yazım Kuralları	6	2	4	33
Noktalama İşaretleri	4	2	2	50
Edebiyatın tarihte ilişkisini belirler.	1	0	1	0
Türkçenin tarihi gelişimini inceler.	3	0	3	0
Edebiyatın dinle ilişkisini belirler.	1	1	0	100
Hazırlıklı konuşmanın aşamalarını bilir.	1	0	1	0
Türk edebiyatını dönemlere ayırır.	2	1	1	50

	Soru	Doğru	Yanlış	Boş	Net	Başarı
TYT Matematik	30	0	1	29	-0,25	% 0
Cevap Anahtarı	B	DCEDEECADCAEEDEDCDDEABCEDEADDE				
Cevaplarınız		a				

	S	D	Y	B%
Matematik-1	0	0	0	0
Olayların gerçekleşme sayısını toplama ve çarpma yöntemlerini kullanarak hesaplar.	2	0	0	0
n çeşit nesne ile oluşturulabilecek r li dizilişlerin (permütasyonların) kaç farklı şekilde yapılabileceğini hesaplar.	7	0	1	0
Sınırlı sayıda tekrarlayan nesnelerin dizilişlerini (permütasyonlarını) açıklayarak problemler çözer.	2	0	0	0
n elemanlı bir kümenin r tane elemanının kaç farklı şekilde seçilebileceğini hesaplar.	15	0	0	0
SAYMA VE OLASILIK	2	0	0	0
Pascal üçgenini açıklar.	2	0	0	0

	Soru	Doğru	Yanlış	Boş	Net	Başarı
Tarih-1	10	4	3	3	3,25	% 33
Coğrafya-1	10	3	6	1	1,50	% 15
Felsefe	5	5	0	0	5,00	% 100
Din Kült. ve Ahl. Bil.	5	4	1	0	3,75	% 75
TYT Sosyal	30	16	10	4	13,50	% 45
Cevap Anahtarı	B	AEABDDBDCCBADEABDBEEEDCDBAEDDB				
Cevaplarınız		d A b BDCbae aABacEeEDCDBeEDDB				

	S	D	Y	B%
Tarih-1	0	0	0	0
Anadolu'ya yapılan Türk göçlerinin sosyokültürel etkilerini analiz eder.	3	1	1	33
Anadolu'daki ilk Türk siyasi teşekküllerinin birbirleriyle ve çevre devletlerle olan ilişkilerini uzlaşma ve çatışma bağları	6	2	2	33
İslam dünyasının korunması bağlamında Türkiye Selçuklu Devleti ve Eyyubi Devleti'nin Haçlılarla yaptıkları mücadeleyi	1	1	0	100
Coğrafya-1	0	0	0	0
Jeolojik zamanların özelliklerini tektonik olaylarla ilişkilendirerek açıklar.	1	0	0	0
Dünya'nın tektonik oluşumunu açıklar.	2	1	1	50
İç kuvvetleri; yer şekillerinin oluşum sürecine etkileri açısından açıklar.	4	2	2	50
Kayaçların özellikleri ile yeryüzü şekillerinin oluşum süreçlerini ilişkilendirir.	3	0	3	0
Felsefe	0	0	0	0
Felsefenin anlamını açıklar.	2	2	0	100
Felsefeyi Tanıma	3	3	0	100
Din Kült. ve Ahl. Bil.	0	0	0	0
Allah'ın insan hayatındaki yeri ve önemini yorumlar.	2	1	1	50
Allah'ın varlığı ve birliği konusunda akli ve nakli delilleri analiz eder.	3	3	0	100

	Soru	Doğru	Yanlış	Boş	Net	Başarı
Fizik	10	1	8	1	-1,00	% 0
Kimya	10	2	1	7	1,75	% 18
Biyoloji	10	4	4	2	3,00	% 30
TYT Fen	30	7	13	10	3,75	% 13
Cevap Anahtarı	B	ABDBCEBCBABBCEAEEDCEACBECEABE				
Cevaplarınız		ea cCcdabeeB CEA BE dbcc				

	S	D	Y	B%
Fizik	0	0	0	0
Elektrik Akımı, Potansiyel Farkı ve Direnç	2	0	2	0
Kati bir iletkenin direncinin bağlı olduğu değişkenleri analiz eder.	2	1	1	50
Elektrik akımı, direnç ve potansiyel farkı arasındaki ilişkiyi analiz eder.	2	0	2	0
Elektrik Devreleri	3	0	2	0
Üreteçlerin seri ve paralel bağlanma gerekliliklerini açıklar.	1	0	1	0
Kimya	0	0	0	0
Kimyanın temel kanunlarını açıklar.	9	1	1	11
Mol kavramını açıklar.	1	1	0	100
Biyoloji	0	0	0	0
HÜCRE BÖLÜNMELEİ	2	0	1	0
Mitozu açıklar.	5	3	1	60
Mitotik evreyi açıklar ve bu evrede gerçekleşen olayları bilir.	2	1	1	50
Canlılarda hücre bölünmesinin gerekliliğini açıklar.	1	0	1	0

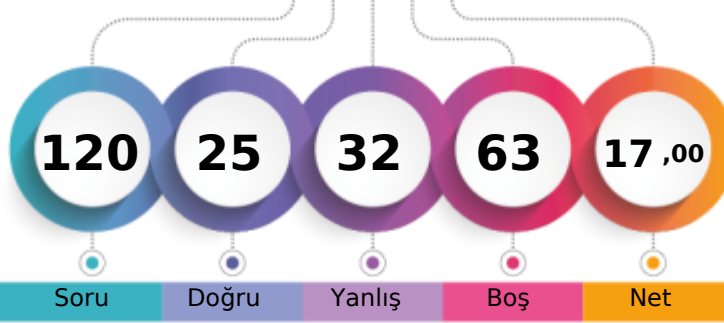

1. Öğrenci

Sizin yeriniz
(2047.)

Sonuncu Öğrenci

Soru Doğru Yanlış Boş Net

Şube Kurum İlçe İl Genel

Öğrenci Sıra No 15 86 86 86 2047 % 78,31

Sınava Katılan Öğrenci Sayısı 34 182 182 182 2614

		Soru	Doğru	Yanlış	Boş	Net	Başarı
TYT Türkçe		30	11	15	4	7,25	% 24
Cevap Anahtarı	B	EBDDCBDBAEAACDCDDABDEDBEADBCA					
Cevaplarınız		eDad edAEd baaCebcaDEDBEDDbd					

	S	D	Y	B%
Türkçe	0	0	0	0
Sözcükler Arası Anlam İlişkileri	2	1	1	50
Deyimler ve Atasözleri	1	0	1	0
İki Cümleyi Karşılaştırma	1	0	0	0
Cümlede Kavramlar	1	0	1	0
Parçadaki Cümlelerin İçerik ve Özellikleri	1	0	1	0
Paragrafta Ana Düşünce (Ana Fikir)	2	2	0	100
Paragrafı İkiye Ayırma	1	0	1	0
Paragrafta Yardımcı Düşünceler	3	0	1	0
Yazım Kuralları	6	1	5	17
Noktalama İşaretleri	4	2	2	50
Edebiyatın tarihte ilişkisini belirler.	1	1	0	100
Türkçenin tarihi gelişimini inceler.	3	2	1	67
Edebiyatın dinle ilişkisini belirler.	1	1	0	100
Hazırlıklı konuşmanın aşamalarını bilir.	1	0	0	0
Türk edebiyatını dönemlere ayırır.	2	1	1	50

		Soru	Doğru	Yanlış	Boş	Net	Başarı
TYT Matematik		30	1	4	25	0,00	% 0
Cevap Anahtarı	B	DCEDEECADCAEEDEDCDDEABCEDEADDE					
Cevaplarınız		b A a aa					

	S	D	Y	B%
Matematik-1	0	0	0	0
Olayların gerçekleşme sayısını toplama ve çarpma yöntemlerini kullanarak hesaplar.	2	0	1	0
n çeşit nesne ile oluşturulabilecek r li dizilişlerin (permütasyonların) kaç farklı şekilde yapılabileceğini hesaplar.	7	0	2	0
Sınırlı sayıda tekrarlayan nesnelerin dizilişlerini (permütasyonlarını) açıklayarak problemler çözer.	2	1	0	50
n elemanlı bir kümenin r tane elemanının kaç farklı şekilde seçilebileceğini hesaplar.	15	0	1	0
SAYMA VE OLASILIK	2	0	0	0
Pascal üçgenini açıklar.	2	0	0	0

		Soru	Doğru	Yanlış	Boş	Net	Başarı
Tarih-1		10	3	3	4	2,25	% 23
Coğrafya-1		10	1	3	6	0,25	% 3
Felsefe		5	5	0	0	5,00	% 100
Din Kült. ve Ahl. Bil.		5	1	4	0	0,00	% 0
TYT Sosyal		30	10	10	10	7,50	% 25
Cevap Anahtarı	B	AEABDDDBCCBADEABDBEEEDCDBAEDDB					
Cevaplarınız		cBD ccC a cA cEDCDBcCeDc					

	S	D	Y	B%
Tarih-1	0	0	0	0
Anadolu'ya yapılan Türk göçlerinin sosyokültürel etkilerini analiz eder.	3	1	1	33
Anadolu'daki ilk Türk siyasi teşekküllerinin birbirleriyle ve çevre devletlerle olan ilişkilerini uzlaşma ve çatışma bağları	6	2	1	33
İslam dünyasının korunması bağlamında Türkiye Selçuklu Devleti ve Eyyubi Devleti'nin Haçlılarla yaptıkları mücadeleyi	1	0	1	0
Coğrafya-1	0	0	0	0
Jeolojik zamanların özelliklerini tektonik olaylarla ilişkilendirerek açıklar.	1	0	0	0
Dünya'nın tektonik oluşumunu açıklar.	2	1	1	50
İç kuvvetleri; yer şekillerinin oluşum sürecine etkileri açısından açıklar.	4	0	1	0
Kayaçların özellikleri ile yeryüzü şekillerinin oluşum süreçlerini ilişkilendirir.	3	0	1	0
Felsefe	0	0	0	0
Felsefenin anlamını açıklar.	2	2	0	100
Felsefeyi Tanıma	3	3	0	100
Din Kült. ve Ahl. Bil.	0	0	0	0
Allah'ın insanın insan hayatındaki yeri ve önemini yorumlar.	2	1	1	50
Allah'ın varlığı ve birliği konusunda akli ve nakli delilleri analiz eder.	3	0	3	0

		Soru	Doğru	Yanlış	Boş	Net	Başarı
Fizik		10	0	2	8	-0,50	% 0
Kimya		10	1	0	9	1,00	% 10
Biyoloji		10	2	1	7	1,75	% 18
TYT Fen		30	3	3	24	2,25	% 8
Cevap Anahtarı	B	ABDBCEBCBABBCEAEEDCEACBECEABE					
Cevaplarınız		c b C E B e					

	S	D	Y	B%
Fizik	0	0	0	0
Elektrik Akımı, Potansiyel Farkı ve Direnç	2	0	0	0
Kati bir iletkenin direncinin bağlı olduğu değişkenleri analiz eder.	2	0	0	0
Elektrik akımı, direnç ve potansiyel farkı arasındaki ilişkiyi analiz eder.	2	0	0	0
Elektrik Devreleri	3	0	2	0
Üreteçlerin seri ve paralel bağlanma gerekliliklerini açıklar.	1	0	0	0
Kimya	0	0	0	0
Kimyanın temel kanunlarını açıklar.	9	1	0	11
Mol kavramını açıklar.	1	0	0	0
Biyoloji	0	0	0	0
HÜCRE BÖLÜNMELEİ	2	0	0	0
Mitozu açıklar.	5	1	0	20
Mitotik evreyi açıklar ve bu evrede gerçekleşen olayları bilir.	2	1	1	50
Canlılarda hücre bölünmesinin gerekliliğini açıklar.	1	0	0	0

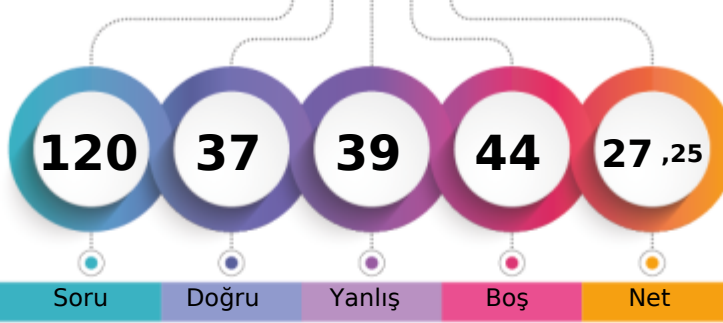

1. Öğrenci

Sizin yeriniz
(1505.)

Sonuncu Öğrenci

Soru

Doğru

Yanlış

Boş

Net

Şube

Kurum

İlçe

İl

Genel

Öğrenci Sıra No

3

23

23

23

1505 % 57,57

Sınava Katılan Öğrenci Sayısı

34

182

182

182

2614

	Soru	Doğru	Yanlış	Boş	Net	Başarı
TYT Türkçe	30	18	10	2	15,50	% 52
Cevap Anahtarı	A	DDCDBAECDEBCCCDABDEAAEDBCADBA				
Cevaplarınız		DDeBDDAEEcE CcBadaDEAeE BCADBe				

	S	D	Y	B%
Türkçe	0	0	0	0
Sözcükler Arası Anlam İlişkileri	2	2	0	100
Deyimler ve Atasözleri	1	0	1	0
İki Cümleyi Karşılaştırma	1	1	0	100
Cümlede Kavramlar	1	1	0	100
Parçadaki Cümlelerin İçerik ve Özellikleri	1	0	1	0
Paragrafta Ana Düşünce (Ana Fikir)	2	2	0	100
Paragrafı İkiye Ayırma	1	0	1	0
Paragrafta Yardımcı Düşünceler	3	1	2	33
Yazım Kuralları	6	3	2	50
Noktalama İşaretleri	4	2	2	50
Edebiyatın tarihte ilişkisini belirler.	1	1	0	100
Türkçenin tarihi gelişimini inceler.	3	2	0	67
Edebiyatın dinle ilişkisini belirler.	1	1	0	100
Hazırlıklı konuşmanın aşamalarını bilir.	1	1	0	100
Türk edebiyatını dönemlere ayırır.	2	1	1	50

	Soru	Doğru	Yanlış	Boş	Net	Başarı
TYT Matematik	30	1	9	20	-1,25	% 0
Cevap Anahtarı	A	DEECADCAEEDEDDCEDEABCEDEADDEC				
Cevaplarınız		a bc a c aa E ab				

	S	D	Y	B%
Matematik-1	0	0	0	0
Olayların gerçekleşme sayısını toplama ve çarpma yöntemlerini kullanarak hesaplar.	2	0	1	0
n çeşit nesne ile oluşturulabilecek r li dizilişlerin (permütasyonların) kaç farklı şekilde yapılabileceğini hesaplar.	7	1	1	14
Sınırlı sayıda tekrarlayan nesnelerin dizilişlerini (permütasyonlarını) açıklayarak problemler çözer.	2	0	0	0
n elemanlı bir kümenin r tane elemanının kaç farklı şekilde seçilebileceğini hesaplar.	15	0	5	0
SAYMA VE OLASILIK	2	0	2	0
Pascal üçgenini açıklar.	2	0	0	0

	Soru	Doğru	Yanlış	Boş	Net	Başarı
Tarih-1	10	6	3	1	5,25	% 53
Coğrafya-1	10	2	7	1	0,25	% 3
Felsefe	5	3	2	0	2,50	% 50
Din Kült. ve Ahl. Bil.	5	2	3	0	1,25	% 25
TYT Sosyal	30	13	15	2	9,25	% 31
Cevap Anahtarı	A	ABDDBDCCAEDAEBDBEEBACDBEDDDBEA				
Cevaplarınız		ABDbBb dAEDbdaDa ddedaBEDDaBae				

	S	D	Y	B%
Tarih-1	0	0	0	0
Anadolu'ya yapılan Türk göçlerinin sosyokültürel etkilerini analiz eder.	3	3	0	100
Anadolu'daki ilk Türk siyasi teşekküllerinin birbirleriyle ve çevre devletlerle olan ilişkilerini uzlaşma ve çatışma bağları	6	3	2	50
İslam dünyasının korunması bağlamında Türkiye Selçuklu Devleti ve Eyyubi Devleti'nin Haçlılarla yaptıkları mücadeleleri	1	0	1	0
Coğrafya-1	0	0	0	0
Jeolojik zamanların özelliklerini tektonik olaylarla ilişkilendirerek açıklar.	1	1	0	100
Dünya'nın tektonik oluşumunu açıklar.	2	0	2	0
İç kuvvetleri; yer şekillerinin oluşum sürecine etkileri açısından açıklar.	4	1	2	25
Kayaçların özellikleri ile yeryüzü şekillerinin oluşum süreçlerini ilişkilendirir.	3	0	3	0
Felsefe	0	0	0	0
Felsefenin anlamını açıklar.	2	0	2	0
Felsefeyi Tanıma	3	3	0	100
Din Kült. ve Ahl. Bil.	0	0	0	0
Allah'ın insanın insan hayatındaki yeri ve önemini yorumlar.	2	1	1	50
Allah'ın varlığı ve birliği konusunda akli ve nakli delilleri analiz eder.	3	1	2	33

	Soru	Doğru	Yanlış	Boş	Net	Başarı
Fizik	10	3	2	5	2,50	% 25
Kimya	10	0	0	10	0,00	% 0
Biyoloji	10	2	3	5	1,25	% 13
TYT Fen	30	5	5	20	3,75	% 13
Cevap Anahtarı	A	BCECBCAABDCDEAEEDCBCEBCEBAEEA				
Cevaplarınız		C e cAB Ca ba E				

	S	D	Y	B%
Fizik	0	0	0	0
Elektrik Akımı, Potansiyel Farkı ve Direnç	2	0	1	0
Kati bir iletkenin direncinin bağlı olduğu değişkenleri analiz eder.	2	1	0	50
Elektrik akımı, direnç ve potansiyel farkı arasındaki ilişkiyi analiz eder.	2	0	0	0
Elektrik Devreleri	3	1	1	33
Üreteçlerin seri ve paralel bağlanma gerekliliklerini açıklar.	1	1	0	100
Kimya	0	0	0	0
Kimyanın temel kanunlarını açıklar.	9	0	0	0
Mol kavramını açıklar.	1	0	0	0
Biyoloji	0	0	0	0
HÜCRE BÖLÜNMELEİ	2	1	1	50
Mitozu açıklar.	5	0	1	0
Mitotik evreyi açıklar ve bu evrede gerçekleşen olayları bilir.	2	1	1	50
Canlılarda hücre bölünmesinin gerekliliğini açıklar.	1	0	0	0

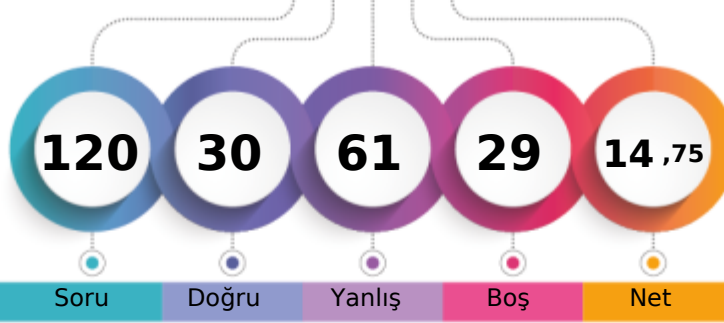

1. Öğrenci

Sizin yeriniz
(2164.)

Sonuncu Öğrenci

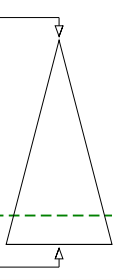

Soru Doğru Yanlış Boş Net

Şube Kurum İlçe İl Genel

Öğrenci Sıra No 20 104 104 104 2164 % 82,79

Sınava Katılan Öğrenci Sayısı 34 182 182 182 2614

	Soru	Doğru	Yanlış	Boş	Net	Başarı
TYT Türkçe	30	11	16	3	7,00	% 23
Cevap Anahtarı	B	EBDDCBDBAEAACDCDDABDEDBEADBCA				
Cevaplarınız		aaDeC DcAEAbdcaedb eDbDdEaA Cc				

	S	D	Y	B%
Türkçe	0	0	0	0
Sözcükler Arası Anlam İlişkileri	2	1	1	50
Deyimler ve Atasözleri	1	1	0	100
İki Cümleyi Karşılaştırma	1	0	0	0
Cümlede Kavramlar	1	1	0	100
Parçadaki Cümlelerin İçerik ve Özellikleri	1	0	1	0
Paragrafa Ana Düşünce (Ana Fikir)	2	2	0	100
Paragrafı İkiye Ayırma	1	0	1	0
Paragrafa Yardımcı Düşünceler	3	0	3	0
Yazım Kuralları	6	1	5	17
Noktalama İşaretleri	4	1	2	25
Edebiyatın tarihte ilişkisini belirler.	1	1	0	100
Türkçenin tarihi gelişimini inceler.	3	1	2	33
Edebiyatın dinle ilişkisini belirler.	1	0	0	0
Hazırlıklı konuşmanın aşamalarını bilir.	1	0	1	0
Türk edebiyatını dönemlere ayırır.	2	2	0	100

	Soru	Doğru	Yanlış	Boş	Net	Başarı
TYT Matematik	30	3	21	6	-2,25	% 0
Cevap Anahtarı	B	DCEDEECADCAEEDEDCDDEABCEDEADDE				
Cevaplarınız		cd cEaAc dddbaceccE aa bcbca				

	S	D	Y	B%
Matematik-1	0	0	0	0
Olayların gerçekleşme sayısını toplama ve çarpma yöntemlerini kullanarak hesaplar.	2	1	0	50
n çeşit nesne ile oluşturulabilecek r li dizilişlerin (permütasyonların) kaç farklı şekilde yapılabileceğini hesaplar.	7	0	6	0
Sınırlı sayıda tekrarlayan nesnelerin dizilişlerini (permütasyonlarını) açıklayarak problemler çözer.	2	1	1	50
n elemanlı bir kümenin r tane elemanının kaç farklı şekilde seçilebileceğini hesaplar.	15	1	12	7
SAYMA VE OLASILIK	2	0	1	0
Pascal üçgenini açıklar.	2	0	1	0

	Soru	Doğru	Yanlış	Boş	Net	Başarı
Tarih-1	10	3	6	1	1,50	% 15
Coğrafya-1	10	3	7	0	1,25	% 13
Felsefe	5	3	2	0	2,50	% 50
Din Kült. ve Ahl. Bil.	5	2	3	0	1,25	% 25
TYT Sosyal	30	11	18	1	6,50	% 22
Cevap Anahtarı	B	AEABDDBDCCBADEABDBEEEDCDBAEDDB				
Cevaplarınız		bbeB aBcdCcbDcbcdEbEEDaDcdDDe				

	S	D	Y	B%
Tarih-1	0	0	0	0
Anadolu'ya yapılan Türk göçlerinin sosyokültürel etkilerini analiz eder.	3	0	2	0
Anadolu'daki ilk Türk siyasi teşekküllerinin birbirleriyle ve çevre devletlerle olan ilişkilerini uzlaşma ve çatışma bağları	6	3	3	50
İslam dünyasının korunması bağlamında Türkiye Selçuklu Devleti ve Eyyubi Devleti'nin Haçlılarla yaptıkları mücadeleleri	1	0	1	0
Coğrafya-1	0	0	0	0
Jeolojik zamanların özelliklerini tektonik olaylarla ilişkilendirerek açıklar.	1	1	0	100
Dünya'nın tektonik oluşumunu açıklar.	2	0	2	0
İç kuvvetleri; yer şekillerinin oluşum sürecine etkileri açısından açıklar.	4	2	2	50
Kayaçların özellikleri ile yeryüzü şekillerinin oluşum süreçlerini ilişkilendirir.	3	0	3	0
Felsefe	0	0	0	0
Felsefenin anlamını açıklar.	2	1	1	50
Felsefeyi Tanıma	3	2	1	67
Din Kült. ve Ahl. Bil.	0	0	0	0
Allah'ın insanın insan hayatındaki yeri ve önemini yorumlar.	2	1	1	50
Allah'ın varlığı ve birliği konusunda akli ve nakli delilleri analiz eder.	3	1	2	33

	Soru	Doğru	Yanlış	Boş	Net	Başarı
Fizik	10	4	2	4	3,50	% 35
Kimya	10	0	0	10	0,00	% 0
Biyoloji	10	1	4	5	0,00	% 0
TYT Fen	30	5	6	19	3,50	% 12
Cevap Anahtarı	B	ABDBCEBCBABBCEAEEDCEACBECEABE				
Cevaplarınız		ABb CE c d Ca c a				

	S	D	Y	B%
Fizik	0	0	0	0
Elektrik Akımı, Potansiyel Farkı ve Direnç	2	0	0	0
Kati bir iletkenin direncinin bağlı olduğu değişkenleri analiz eder.	2	2	0	100
Elektrik akımı, direnç ve potansiyel farkı arasındaki ilişkiyi analiz eder.	2	0	0	0
Elektrik Devreleri	3	1	2	33
Üreteçlerin seri ve paralel bağlanma gerekliliklerini açıklar.	1	1	0	100
Kimya	0	0	0	0
Kimyanın temel kanunlarını açıklar.	9	0	0	0
Mol kavramını açıklar.	1	0	0	0
Biyoloji	0	0	0	0
HÜCRE BÖLÜNMELEİ	2	1	1	50
Mitozu açıklar.	5	0	1	0
Mitotik evreyi açıklar ve bu evrede gerçekleşen olayları bilir.	2	0	2	0
Canlılarda hücre bölünmesinin gerekliliğini açıklar.	1	0	0	0

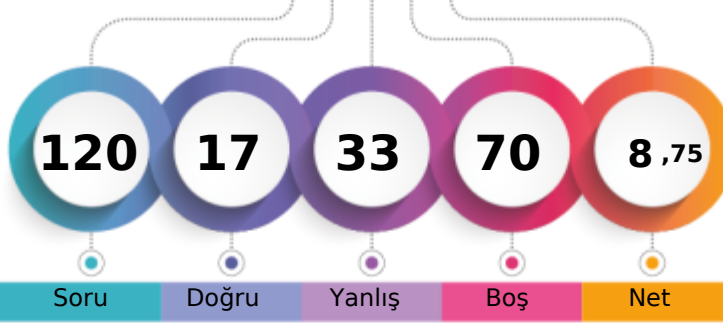

1. Öğrenci

Sizin yeriniz
(2375.)

Sonuncu Öğrenci

Soru Doğru Yanlış Boş Net

Şube Kurum İlçe İl Genel

Öğrenci Sıra No 26 143 143 143 2375 % 90,86

Sınava Katılan Öğrenci Sayısı 34 182 182 182 2614

		Soru	Doğru	Yanlış	Boş	Net	Başarı
TYT Türkçe		30	6	11	13	3,25	% 11
Cevap Anahtarı	B	EBDDCBDBAEAACDCCDABDEDBEADBCA					
Cevaplarınız		baD a	bEddCa	a B bD	Bdd		

	S	D	Y	B%
Türkçe	0	0	0	0
Sözcükler Arası Anlam İlişkileri	2	1	0	50
Deyimler ve Atasözleri	1	0	1	0
İki Cümleyi Karşılaştırma	1	0	0	0
Cümlede Kavramlar	1	0	0	0
Parçadaki Cümlelerin İçerik ve Özellikleri	1	0	0	0
Paragrafta Ana Düşünce (Ana Fikir)	2	1	1	50
Paragrafı İkiye Ayırma	1	1	0	100
Paragrafta Yardımcı Düşünceler	3	0	3	0
Yazım Kuralları	6	0	3	0
Noktalama İşaretleri	4	1	1	25
Edebiyatın tarihte ilişkisini belirler.	1	0	0	0
Türkçenin tarihi gelişimini inceler.	3	0	1	0
Edebiyatın dinle ilişkisini belirler.	1	1	0	100
Hazırlıklı konuşmanın aşamalarını bilir.	1	0	1	0
Türk edebiyatını dönemlere ayırır.	2	1	0	50

		Soru	Doğru	Yanlış	Boş	Net	Başarı
TYT Matematik		30	0	0	30	0,00	% 0
Cevap Anahtarı	B	DCEDEECADCAEEDDEDCDEABCEDEADDE					
Cevaplarınız							

	S	D	Y	B%
Matematik-1	0	0	0	0
Olayların gerçekleşme sayısını toplama ve çarpma yöntemlerini kullanarak hesaplar.	2	0	0	0
n çeşit nesne ile oluşturulabilecek r li dizilişlerin (permütasyonların) kaç farklı şekilde yapılabileceğini hesaplar.	7	0	0	0
Sınırlı sayıda tekrarlayan nesnelerin dizilişlerini (permütasyonlarını) açıklayarak problemler çözer.	2	0	0	0
n elemanlı bir kümenin r tane elemanının kaç farklı şekilde seçilebileceğini hesaplar.	15	0	0	0
SAYMA VE OLASILIK	2	0	0	0
Pascal üçgenini açıklar.	2	0	0	0

		Soru	Doğru	Yanlış	Boş	Net	Başarı
Tarih-1		10	4	5	1	2,75	% 28
Coğrafya-1		10	1	3	6	0,25	% 3
Felsefe		5	0	1	4	-0,25	% 0
Din Kült. ve Ahl. Bil.		5	0	3	2	-0,75	% 0
TYT Sosyal		30	5	12	13	2,00	% 7
Cevap Anahtarı	B	AEABDDDBCCBADEABDBEEDDCBAEDDB					
Cevaplarınız		AEAEae	Baadab	a E a	ece		

	S	D	Y	B%
Tarih-1	0	0	0	0
Anadolu'ya yapılan Türk göçlerinin sosyokültürel etkilerini analiz eder.	3	2	1	67
Anadolu'daki ilk Türk siyasi teşekküllerinin birbirleriyle ve çevre devletlerle olan ilişkilerini uzlaşma ve çatışma bağları	6	2	3	33
İslam dünyasının korunması bağlamında Türkiye Selçuklu Devleti ve Eyyubi Devleti'nin Haçlılarla yaptıkları mücadeleleri	1	0	1	0
Coğrafya-1	0	0	0	0
Jeolojik zamanların özelliklerini tektonik olaylarla ilişkilendirerek açıklar.	1	0	0	0
Dünya'nın tektonik oluşumunu açıklar.	2	0	0	0
İç kuvvetleri; yer şekillerinin oluşum sürecine etkileri açısından açıklar.	4	1	1	25
Kayaçların özellikleri ile yeryüzü şekillerinin oluşum süreçlerini ilişkilendirir.	3	0	2	0
Felsefe	0	0	0	0
Felsefenin anlamını açıklar.	2	0	1	0
Felsefeyi Tanıma	3	0	0	0
Din Kült. ve Ahl. Bil.	0	0	0	0
Allah'ın insanın hayatındaki yeri ve önemini yorumlar.	2	0	1	0
Allah'ın varlığı ve birliği konusunda akli ve nakli delilleri analiz eder.	3	0	2	0

		Soru	Doğru	Yanlış	Boş	Net	Başarı
Fizik		10	1	4	5	0,00	% 0
Kimya		10	3	2	5	2,50	% 25
Biyoloji		10	2	4	4	1,00	% 10
TYT Fen		30	6	10	14	3,50	% 12
Cevap Anahtarı	B	ABDBCEBCBABBCEAEEDCEACBECEABE					
Cevaplarınız		ecb	E a	BCb A	c Eb a	de E	

	S	D	Y	B%
Fizik	0	0	0	0
Elektrik Akımı, Potansiyel Farkı ve Direnç	2	0	0	0
Kati bir iletkenin direncinin bağlı olduğu değişkenleri analiz eder.	2	1	0	50
Elektrik akımı, direnç ve potansiyel farkı arasındaki ilişkiyi analiz eder.	2	0	1	0
Elektrik Devreleri	3	0	2	0
Üreteçlerin seri ve paralel bağlanma gerekliliklerini açıklar.	1	0	1	0
Kimya	0	0	0	0
Kimyanın temel kanunlarını açıklar.	9	2	2	22
Mol kavramını açıklar.	1	1	0	100
Biyoloji	0	0	0	0
HÜCRE BÖLÜNMELEİ	2	0	1	0
Mitozu açıklar.	5	0	3	0
Mitotik evreyi açıklar ve bu evrede gerçekleşen olayları bilir.	2	1	0	50
Canlılarda hücre bölünmesinin gerekliliğini açıklar.	1	1	0	100

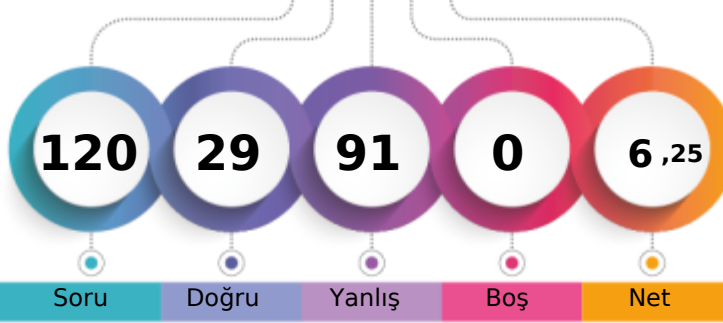

1. Öğrenci

Sizin yeriniz
(2440.)

Sonuncu Öğrenci

Soru

Doğru

Yanlış

Boş

Net

Şube

Kurum

İlçe

İl

Genel

Öğrenci Sıra No

28

151

151

151

2440 % 93,34

Sınava Katılan Öğrenci Sayısı

34

182

182

182

2614

	Soru	Doğru	Yanlış	Boş	Net	Başarı
TYT Türkçe	30	9	21	0	3,75	% 13
Cevap Anahtarı	A	DDCBDBAECDEBCCCDABDEAAEDBCADBA				
Cevaplarınız		DebdbcaEACaEcebbDbcDbeebaBdecda				

	S	D	Y	B%
Türkçe	0	0	0	0
Sözcükler Arası Anlam İlişkileri	2	1	1	50
Deyimler ve Atasözleri	1	0	1	0
İki Cümleyi Karşılaştırma	1	0	1	0
Cümlede Kavramlar	1	0	1	0
Parçadaki Cümlelerin İçerik ve Özellikleri	1	0	1	0
Paragrafta Ana Düşünce (Ana Fikir)	2	2	0	100
Paragrafı İkiye Ayırma	1	1	0	100
Paragrafta Yardımcı Düşünceler	3	1	2	33
Yazım Kuralları	6	1	5	17
Noktalama İşaretleri	4	1	3	25
Edebiyatın tarihte ilişkisini belirler.	1	0	1	0
Türkçenin tarihi gelişimini inceler.	3	0	3	0
Edebiyatın dinle ilişkisini belirler.	1	1	0	100
Hazırlıklı konuşmanın aşamalarını bilir.	1	0	1	0
Türk edebiyatını dönemlere ayırır.	2	1	1	50

	Soru	Doğru	Yanlış	Boş	Net	Başarı
TYT Matematik	30	1	29	0	-6,25	% 0
Cevap Anahtarı	A	DEECADCAEEDEDDCEDEABCEDEADDECD				
Cevaplarınız		bdEaeebcbbabceabdcbaabcbcaaa				

	S	D	Y	B%
Matematik-1	0	0	0	0
Olayların gerçekleşme sayısını toplama ve çarpma yöntemlerini kullanarak hesaplar.	2	1	1	50
n çeşit nesne ile oluşturulabilecek r li dizilişlerin (permütasyonların) kaç farklı şekilde yapılabileceğini hesaplar.	7	0	7	0
Sınırlı sayıda tekrarlayan nesnelerin dizilişlerini (permütasyonlarını) açıklayarak problemler çözer.	2	0	2	0
n elemanlı bir kümenin r tane elemanının kaç farklı şekilde seçilebileceğini hesaplar.	15	0	15	0
SAYMA VE OLASILIK	2	0	2	0
Pascal üçgenini açıklar.	2	0	2	0

	Soru	Doğru	Yanlış	Boş	Net	Başarı
Tarih-1	10	4	6	0	2,50	% 25
Coğrafya-1	10	3	7	0	1,25	% 13
Felsefe	5	1	4	0	0,00	% 0
Din Kült. ve Ahl. Bil.	5	3	2	0	2,50	% 50
TYT Sosyal	30	11	19	0	6,25	% 21
Cevap Anahtarı	A	ABDDBDCCAEDAEBDBEEBACDBEDDDBEA				
Cevaplarınız		ABabBaeCbacbecDBdEcbdcBbeDeBcA				

	S	D	Y	B%
Tarih-1	0	0	0	0
Anadolu'ya yapılan Türk göçlerinin sosyokültürel etkilerini analiz eder.	3	1	2	33
Anadolu'daki ilk Türk siyasi teşekküllerinin birbirleriyle ve çevre devletlerle olan ilişkilerini uzlaşma ve çatışma bağları	6	3	3	50
İslam dünyasının korunması bağlamında Türkiye Selçuklu Devleti ve Eyyubi Devleti'nin Haçlılarla yaptıkları mücadeleyi	1	0	1	0
Coğrafya-1	0	0	0	0
Jeolojik zamanların özelliklerini tektonik olaylarla ilişkilendirerek açıklar.	1	0	1	0
Dünya'nın tektonik oluşumunu açıklar.	2	0	2	0
İç kuvvetleri; yer şekillerinin oluşum sürecine etkileri açısından açıklar.	4	2	2	50
Kayaçların özellikleri ile yeryüzü şekillerinin oluşum süreçlerini ilişkilendirir.	3	1	2	33
Felsefe	0	0	0	0
Felsefenin anlamını açıklar.	2	0	2	0
Felsefeyi Tanıma	3	1	2	33
Din Kült. ve Ahl. Bil.	0	0	0	0
Allah'ın insanın hayatındaki yeri ve önemini yorumlar.	2	2	0	100
Allah'ın varlığı ve birliği konusunda akli ve nakli delilleri analiz eder.	3	1	2	33

	Soru	Doğru	Yanlış	Boş	Net	Başarı
Fizik	10	3	7	0	1,25	% 13
Kimya	10	0	10	0	-2,50	% 0
Biyoloji	10	5	5	0	3,75	% 38
TYT Fen	30	8	22	0	2,50	% 8
Cevap Anahtarı	A	BCECBCAABDCDEAEEDCBBCBCEBAEEA				
Cevaplarınız		dbcdBCdbcdBcdBdbd*dCBcdEBdcEc				

	S	D	Y	B%
Fizik	0	0	0	0
Elektrik Akımı, Potansiyel Farkı ve Direnç	2	0	2	0
Kati bir iletkenin direncinin bağlı olduğu değişkenleri analiz eder.	2	0	2	0
Elektrik akımı, direnç ve potansiyel farkı arasındaki ilişkiyi analiz eder.	2	2	0	100
Elektrik Devreleri	3	1	2	33
Üreteçlerin seri ve paralel bağlanma gerekliliklerini açıklar.	1	0	1	0
Kimya	0	0	0	0
Kimyanın temel kanunlarını açıklar.	9	0	9	0
Mol kavramını açıklar.	1	0	1	0
Biyoloji	0	0	0	0
HÜCRE BÖLÜNMELEİ	2	2	0	100
Mitozu açıklar.	5	1	4	20
Mitotik evreyi açıklar ve bu evrede gerçekleşen olayları bilir.	2	2	0	100
Canlılarda hücre bölünmesinin gerekliliğini açıklar.	1	0	1	0

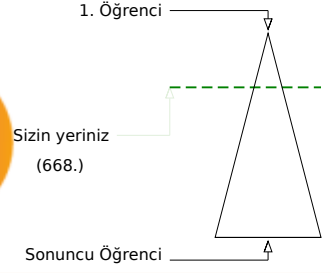
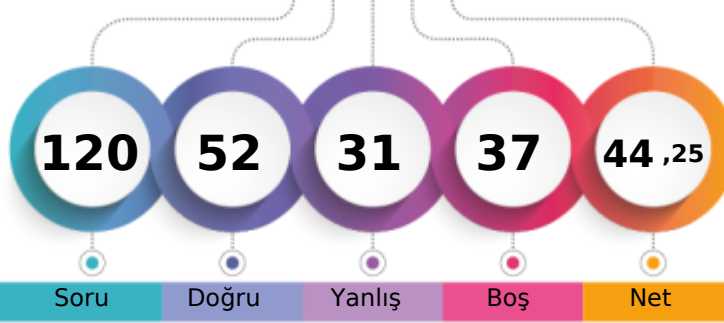

Soru Doğru Yanlış Boş Net

Şube Kurum İlçe İl Genel

Öğrenci Sıra No 1 1 1 1 668 % 25,55

Sınava Katılan Öğrenci Sayısı 34 182 182 182 2614

	Soru	Doğru	Yanlış	Boş	Net	Başarı
TYT Türkçe	30	19	11	0	16,25	% 54
Cevap Anahtarı	B	EBDDCBDBAEAACDCCDABDEDBEADBCA				
Cevaplarınız		EBDDdceBbEdAeaaCCDAabEDBEdDBCA				

	S	D	Y	B%
Türkçe	0	0	0	0
Sözcükler Arası Anlam İlişkileri	2	2	0	100
Deyimler ve Atasözleri	1	0	1	0
İki Cümleyi Karşılaştırma	1	0	1	0
Cümlede Kavramlar	1	0	1	0
Parçadaki Cümlelerin İçerik ve Özellikleri	1	1	0	100
Paragrafa Ana Düşünce (Ana Fikir)	2	1	1	50
Paragrafı İkiye Ayırma	1	0	1	0
Paragrafa Yardımcı Düşünceler	3	2	1	67
Yazım Kuralları	6	4	2	67
Noktalama İşaretleri	4	2	2	50
Edebiyatın tarihte ilişkisini belirler.	1	1	0	100
Türkçenin tarihi gelişimini inceler.	3	3	0	100
Edebiyatın dinle ilişkisini belirler.	1	1	0	100
Hazırlıklı konuşmanın aşamalarını bilir.	1	1	0	100
Türk edebiyatını dönemlere ayırır.	2	1	1	50

	Soru	Doğru	Yanlış	Boş	Net	Başarı
TYT Matematik	30	6	4	20	5,00	% 17
Cevap Anahtarı	B	DCEDEECADCAEEDEDCDDEABCEDEADDE				
Cevaplarınız		bd	ECA CA	C	a	e

	S	D	Y	B%
Matematik-1	0	0	0	0
Olayların gerçekleşme sayısını toplama ve çarpma yöntemlerini kullanarak hesaplar.	2	1	0	50
n çeşit nesne ile oluşturulabilecek r li dizilişlerin (permütasyonların) kaç farklı şekilde yapılabileceğini hesaplar.	7	2	1	29
Sınırlı sayıda tekrarlayan nesnelerin dizilişlerini (permütasyonlarını) açıklayarak problemler çözer.	2	1	0	50
n elemanlı bir kümenin r tane elemanının kaç farklı şekilde seçilebileceğini hesaplar.	15	2	3	13
SAYMA VE OLASILIK	2	0	0	0
Pascal üçgenini açıklar.	2	0	0	0

	Soru	Doğru	Yanlış	Boş	Net	Başarı
Tarih-1	10	5	4	1	4,00	% 40
Coğrafya-1	10	6	4	0	5,00	% 50
Felsefe	5	4	1	0	3,75	% 75
Din Kült. ve Ahl. Bil.	5	4	1	0	3,75	% 75
TYT Sosyal	30	19	10	1	16,50	% 55
Cevap Anahtarı	B	AEABDDBDCCBADEABDBEEEDCDBAEDDB				
Cevaplarınız		EbBeeBaCCdbDEABDaEcEDbDBAbDDB				

	S	D	Y	B%
Tarih-1	0	0	0	0
Anadolu'ya yapılan Türk göçlerinin sosyokültürel etkilerini analiz eder.	3	1	2	33
Anadolu'daki ilk Türk siyasi teşekküllerinin birbirleriyle ve çevre devletlerle olan ilişkilerini uzlaşma ve çatışma bağları	6	4	1	67
İslam dünyasının korunması bağlamında Türkiye Selçuklu Devleti ve Eyyubi Devleti'nin Haçlılarla yaptıkları mücadeleyi	1	0	1	0
Coğrafya-1	0	0	0	0
Jeolojik zamanların özelliklerini tektonik olaylarla ilişkilendirerek açıklar.	1	1	0	100
Dünya'nın tektonik oluşumunu açıklar.	2	2	0	100
İç kuvvetleri; yer şekillerinin oluşum sürecine etkileri açısından açıklar.	4	3	1	75
Kayaçların özellikleri ile yeryüzü şekillerinin oluşum süreçlerini ilişkilendirir.	3	0	3	0
Felsefe	0	0	0	0
Felsefenin anlamını açıklar.	2	1	1	50
Felsefeyi Tanıma	3	3	0	100
Din Kült. ve Ahl. Bil.	0	0	0	0
Allah'ın insanın hayatındaki yeri ve önemini yorumlar.	2	2	0	100
Allah'ın varlığı ve birliği konusunda akli ve nakli delilleri analiz eder.	3	2	1	67

	Soru	Doğru	Yanlış	Boş	Net	Başarı
Fizik	10	5	1	4	4,75	% 48
Kimya	10	1	2	7	0,50	% 5
Biyoloji	10	2	3	5	1,25	% 13
TYT Fen	30	8	6	16	6,50	% 22
Cevap Anahtarı	B	ABDBCEBCBABBCEAEEDCEACBECEABE				
Cevaplarınız		A	BeEC	AedC	Ae	dd B

	S	D	Y	B%
Fizik	0	0	0	0
Elektrik Akımı, Potansiyel Farkı ve Direnç	2	2	0	100
Kati bir iletkenin direncinin bağlı olduğu değişkenleri analiz eder.	2	1	1	50
Elektrik akımı, direnç ve potansiyel farkı arasındaki ilişkiyi analiz eder.	2	0	0	0
Elektrik Devreleri	3	1	0	33
Üreteçlerin seri ve paralel bağlanma gerekliliklerini açıklar.	1	1	0	100
Kimya	0	0	0	0
Kimyanın temel kanunlarını açıklar.	9	1	1	11
Mol kavramını açıklar.	1	0	1	0
Biyoloji	0	0	0	0
HÜCRE BÖLÜNMELEİ	2	0	2	0
Mitozu açıklar.	5	1	1	20
Mitotik evreyi açıklar ve bu evrede gerçekleşen olayları bilir.	2	1	0	50
Canlılarda hücre bölünmesinin gerekliliğini açıklar.	1	0	0	0

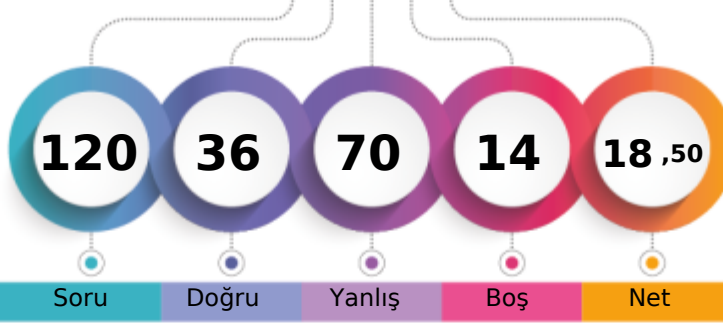

1. Öğrenci

Sizin yeriniz
(1983.)

Sonuncu Öğrenci

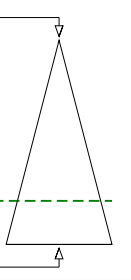

Soru Doğru Yanlış Boş Net

Şube Kurum İlçe İl Genel

Öğrenci Sıra No 10 77 77 77 1983 % 75,86

Sınava Katılan Öğrenci Sayısı 34 182 182 182 2614

		Soru	Doğru	Yanlış	Boş	Net	Başarı
TYT Türkçe		30	15	13	2	11,75	% 39
Cevap Anahtarı	B	EBDDCBDBAEAACDCDDABDEDBEADBCA					
Cevaplarınız		eDedBDdAEAACDaCbDca EeBEeacCd					

	S	D	Y	B%
Türkçe	0	0	0	0
Sözcükler Arası Anlam İlişkileri	2	1	1	50
Deyimler ve Atasözleri	1	0	1	0
İki Cümleyi Karşılaştırma	1	1	0	100
Cümlede Kavramlar	1	1	0	100
Parçadaki Cümlelerin İçerik ve Özellikleri	1	0	1	0
Paragrafta Ana Düşünce (Ana Fikir)	2	2	0	100
Paragrafı İkiye Ayırma	1	1	0	100
Paragrafta Yardımcı Düşünceler	3	2	0	67
Yazım Kuralları	6	3	3	50
Noktalama İşaretleri	4	1	2	25
Edebiyatın tarihte ilişkisini belirler.	1	1	0	100
Türkçenin tarihi gelişimini inceler.	3	2	1	67
Edebiyatın dinle ilişkisini belirler.	1	0	1	0
Hazırlıklı konuşmanın aşamalarını bilir.	1	0	1	0
Türk edebiyatını dönemlere ayırır.	2	0	2	0

		Soru	Doğru	Yanlış	Boş	Net	Başarı
TYT Matematik		30	2	18	10	-2,50	% 0
Cevap Anahtarı	B	DCEDEECADCAEEDEDCDDEABCEDEADDE					
Cevaplarınız		aC b abedc acb Eed ccebaa					

	S	D	Y	B%
Matematik-1	0	0	0	0
Olayların gerçekleşme sayısını toplama ve çarpma yöntemlerini kullanarak hesaplar.	2	0	1	0
n çeşit nesne ile oluşturulabilecek r li dizilişlerin (permütasyonların) kaç farklı şekilde yapılabileceğini hesaplar.	7	0	3	0
Sınırlı sayıda tekrarlayan nesnelerin dizilişlerini (permütasyonlarını) açıklayarak problemler çözer.	2	0	2	0
n elemanlı bir kümenin r tane elemanının kaç farklı şekilde seçilebileceğini hesaplar.	15	2	8	13
SAYMA VE OLASILIK	2	0	2	0
Pascal üçgenini açıklar.	2	0	2	0

		Soru	Doğru	Yanlış	Boş	Net	Başarı
Tarih-1		10	6	4	0	5,00	% 50
Coğrafya-1		10	5	5	0	3,75	% 38
Felsefe		5	3	2	0	2,50	% 50
Din Kült. ve Ahl. Bil.		5	0	5	0	-1,25	% 0
TYT Sosyal		30	14	16	0	10,00	% 33
Cevap Anahtarı	B	AEABDDDBCCBADEABDBEEEDCDBAEDDB					
Cevaplarınız		AEABcDBbDdaADbAaDdEdbDdDBdceed					

	S	D	Y	B%
Tarih-1	0	0	0	0
Anadolu'ya yapılan Türk göçlerinin sosyokültürel etkilerini analiz eder.	3	2	1	67
Anadolu'daki ilk Türk siyasi teşekküllerinin birbirleriyle ve çevre devletlerle olan ilişkilerini uzlaşma ve çatışma bağları	6	4	2	67
İslam dünyasının korunması bağlamında Türkiye Selçuklu Devleti ve Eyyubi Devleti'nin Haçlılarla yaptıkları mücadeleleri	1	0	1	0
Coğrafya-1	0	0	0	0
Jeolojik zamanların özelliklerini tektonik olaylarla ilişkilendirerek açıklar.	1	1	0	100
Dünya'nın tektonik oluşumunu açıklar.	2	1	1	50
İç kuvvetleri; yer şekillerinin oluşum sürecine etkileri açısından açıklar.	4	2	2	50
Kayaçların özellikleri ile yeryüzü şekillerinin oluşum süreçlerini ilişkilendirir.	3	1	2	33
Felsefe	0	0	0	0
Felsefenin anlamını açıklar.	2	1	1	50
Felsefeyi Tanıma	3	2	1	67
Din Kült. ve Ahl. Bil.	0	0	0	0
Allah'ın insan hayatındaki yeri ve önemini yorumlar.	2	0	2	0
Allah'ın varlığı ve birliği konusunda akli ve nakli delilleri analiz eder.	3	0	3	0

		Soru	Doğru	Yanlış	Boş	Net	Başarı
Fizik		10	2	8	0	0,00	% 0
Kimya		10	2	8	0	0,00	% 0
Biyoloji		10	1	7	2	-0,75	% 0
TYT Fen		30	5	23	2	-0,75	% 0
Cevap Anahtarı	B	ABDBCEBCBABBCEAEEDCEACBECEABE					
Cevaplarınız		dcbBdaaeCeaBdaEecbcaaed abdeE					

	S	D	Y	B%
Fizik	0	0	0	0
Elektrik Akımı, Potansiyel Farkı ve Direnç	2	1	1	50
Kati bir iletkenin direncinin bağlı olduğu değişkenleri analiz eder.	2	0	2	0
Elektrik akımı, direnç ve potansiyel farkı arasındaki ilişkiyi analiz eder.	2	1	1	50
Elektrik Devreleri	3	0	3	0
Üreteçlerin seri ve paralel bağlanma gerekliliklerini açıklar.	1	0	1	0
Kimya	0	0	0	0
Kimyanın temel kanunlarını açıklar.	9	1	8	11
Mol kavramını açıklar.	1	1	0	100
Biyoloji	0	0	0	0
HÜCRE BÖLÜNMELEİ	2	0	2	0
Mitozu açıklar.	5	0	3	0
Mitotik evreyi açıklar ve bu evrede gerçekleşen olayları bilir.	2	0	2	0
Canlılarda hücre bölünmesinin gerekliliğini açıklar.	1	1	0	100

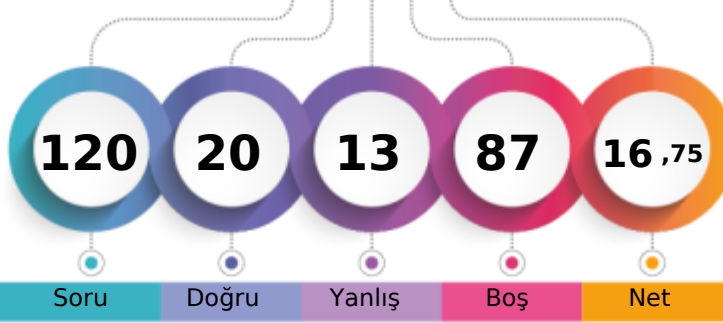

1. Öğrenci

Sizin yeriniz
(2072.)

Sonuncu Öğrenci

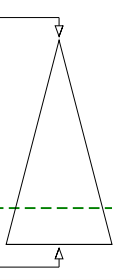

Soru Doğru Yanlış Boş Net

Şube Kurum İlçe İl Genel

Öğrenci Sıra No 17 90 90 90 2072 % 79,27

Sınava Katılan Öğrenci Sayısı 34 182 182 182 2614

		Soru	Doğru	Yanlış	Boş	Net	Başarı
TYT Türkçe		30	14	9	7	11,75	% 39
Cevap Anahtarı	A	DDCBDBAECDEBCCCDABDEAAEDBCADBA					
Cevaplarınız		DDCBD AEC aC abdDEbAE B beec					

	S	D	Y	B%
Türkçe	0	0	0	0
Sözcükler Arası Anlam İlişkileri	2	2	0	100
Deyimler ve Atasözleri	1	1	0	100
İki Cümleyi Karşılaştırma	1	1	0	100
Cümlede Kavramlar	1	1	0	100
Parçadaki Cümlelerin İçerik ve Özellikleri	1	0	0	0
Paragrafta Ana Düşünce (Ana Fikir)	2	2	0	100
Paragrafı İkiye Ayırma	1	1	0	100
Paragrafta Yardımcı Düşünceler	3	1	0	33
Yazım Kuralları	6	1	3	17
Noktalama İşaretleri	4	2	2	50
Edebiyatın tarihte ilişkisini belirler.	1	1	0	100
Türkçenin tarihi gelişimini inceler.	3	0	1	0
Edebiyatın dinle ilişkisini belirler.	1	1	0	100
Hazırlıklı konuşmanın aşamalarını bilir.	1	0	1	0
Türk edebiyatını dönemlere ayırır.	2	0	2	0

		Soru	Doğru	Yanlış	Boş	Net	Başarı
TYT Matematik		30	0	0	30	0,00	% 0
Cevap Anahtarı	A	DEECADCAEEDEDDCEDEABCEDEADDECD					
Cevaplarınız							

	S	D	Y	B%
Matematik-1	0	0	0	0
Olayların gerçekleşme sayısını toplama ve çarpma yöntemlerini kullanarak hesaplar.	2	0	0	0
n çeşit nesne ile oluşturulabilecek r li dizilişlerin (permütasyonların) kaç farklı şekilde yapılabileceğini hesaplar.	7	0	0	0
Sınırlı sayıda tekrarlayan nesnelerin dizilişlerini (permütasyonlarını) açıklayarak problemler çözer.	2	0	0	0
n elemanlı bir kümenin r tane elemanının kaç farklı şekilde seçilebileceğini hesaplar.	15	0	0	0
SAYMA VE OLASILIK	2	0	0	0
Pascal üçgenini açıklar.	2	0	0	0

		Soru	Doğru	Yanlış	Boş	Net	Başarı
Tarih-1		10	2	0	8	2,00	% 20
Coğrafya-1		10	0	2	8	-0,50	% 0
Felsefe		5	1	0	4	1,00	% 20
Din Kült. ve Ahl. Bil.		5	1	1	3	0,75	% 15
TYT Sosyal		30	4	3	23	3,25	% 11
Cevap Anahtarı	A	ABDDBDCCAEDAEBDBEEBACDBEDDDBEA					
Cevaplarınız		A D c a D De					

	S	D	Y	B%
Tarih-1	0	0	0	0
Anadolu'ya yapılan Türk göçlerinin sosyokültürel etkilerini analiz eder.	3	1	0	33
Anadolu'daki ilk Türk siyasi teşekküllerinin birbirleriyle ve çevre devletlerle olan ilişkilerini uzlaşma ve çatışma bağları	6	0	0	0
İslam dünyasının korunması bağlamında Türkiye Selçuklu Devleti ve Eyyubi Devleti'nin Haçlılarla yaptıkları mücadeleyi	1	1	0	100
Coğrafya-1	0	0	0	0
Jeolojik zamanların özelliklerini tektonik olaylarla ilişkilendirerek açıklar.	1	0	0	0
Dünya'nın tektonik oluşumunu açıklar.	2	0	0	0
İç kuvvetleri; yer şekillerinin oluşum sürecine etkileri açısından açıklar.	4	0	0	0
Kayaçların özellikleri ile yeryüzü şekillerinin oluşum süreçlerini ilişkilendirir.	3	0	2	0
Felsefe	0	0	0	0
Felsefenin anlamını açıklar.	2	1	0	50
Felsefeyi Tanıma	3	0	0	0
Din Kült. ve Ahl. Bil.	0	0	0	0
Allah'ın insanın hayatındaki yeri ve önemini yorumlar.	2	1	0	50
Allah'ın varlığı ve birliği konusunda akli ve nakli delilleri analiz eder.	3	0	1	0

		Soru	Doğru	Yanlış	Boş	Net	Başarı
Fizik		10	1	0	9	1,00	% 10
Kimya		10	1	1	8	0,75	% 8
Biyoloji		10	0	0	10	0,00	% 0
TYT Fen		30	2	1	27	1,75	% 6
Cevap Anahtarı	A	BCECBCAABDCDEAEEDCBBCBCEBAEEA					
Cevaplarınız		B C a					

	S	D	Y	B%
Fizik	0	0	0	0
Elektrik Akımı, Potansiyel Farkı ve Direnç	2	1	0	50
Kati bir iletkenin direncinin bağlı olduğu değişkenleri analiz eder.	2	0	0	0
Elektrik akımı, direnç ve potansiyel farkı arasındaki ilişkiyi analiz eder.	2	0	0	0
Elektrik Devreleri	3	0	0	0
Üreteçlerin seri ve paralel bağlanma gerekliliklerini açıklar.	1	0	0	0
Kimya	0	0	0	0
Kimyanın temel kanunlarını açıklar.	9	1	1	11
Mol kavramını açıklar.	1	0	0	0
Biyoloji	0	0	0	0
HÜCRE BÖLÜNMELEİ	2	0	0	0
Mitozu açıklar.	5	0	0	0
Mitotik evreyi açıklar ve bu evrede gerçekleşen olayları bilir.	2	0	0	0
Canlılarda hücre bölünmesinin gerekliliğini açıklar.	1	0	0	0

10. SINIF KDS 1

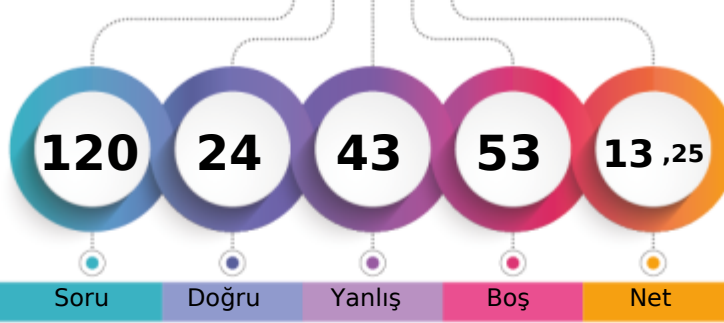

180,865 % 85,27

BATMAN / BATMAN MERKEZ
FARABI ANADOLU LİSESİ10D - 368
KADER AKGÜL

1. Öğrenci

Sizin yeriniz
(2229.)

Sonuncu Öğrenci

Soru Doğru Yanlış Boş Net

Şube Kurum İlçe İl Genel

Öğrenci Sıra No 23 118 118 118 2229 % 85,27

Sınava Katılan Öğrenci Sayısı 34 182 182 182 2614

	Soru	Doğru	Yanlış	Boş	Net	Başarı
TYT Türkçe	30	11	14	5	7,50	% 25
Cevap Anahtarı	A	DDCBDBAECDEBCCCDABDEAAEDBCADBA				
Cevaplarınız		DeaaDebECcE CaC da Ed ED Ce*ed				

	S	D	Y	B%
Türkçe	0	0	0	0
Sözcükler Arası Anlam İlişkileri	2	1	1	50
Deyimler ve Atasözleri	1	0	1	0
İki Cümleyi Karşılaştırma	1	0	1	0
Cümlede Kavramlar	1	1	0	100
Parçadaki Cümlelerin İçerik ve Özellikleri	1	0	1	0
Paragrafta Ana Düşünce (Ana Fikir)	2	1	1	50
Paragrafı İkiye Ayırma	1	1	0	100
Paragrafta Yardımcı Düşünceler	3	1	1	33
Yazım Kuralları	6	2	2	33
Noktalama İşaretleri	4	1	2	25
Edebiyatın tarihte ilişkisini belirler.	1	1	0	100
Türkçenin tarihi gelişimini inceler.	3	2	1	67
Edebiyatın dinle ilişkisini belirler.	1	0	0	0
Hazırlıklı konuşmanın aşamalarını bilir.	1	0	1	0
Türk edebiyatını dönemlere ayırır.	2	0	2	0

	Soru	Doğru	Yanlış	Boş	Net	Başarı
TYT Matematik	30	2	6	22	0,50	% 2
Cevap Anahtarı	A	DEECADCAEEDEDDCEDEABCEDEADDEC				
Cevaplarınız		a A ab a a a E				

	S	D	Y	B%
Matematik-1	0	0	0	0
Olayların gerçekleşme sayısını toplama ve çarpma yöntemlerini kullanarak hesaplar.	2	0	1	0
n çeşit nesne ile oluşturulabilecek r li dizilişlerin (permütasyonların) kaç farklı şekilde yapılabileceğini hesaplar.	7	1	3	14
Sınırlı sayıda tekrarlayan nesnelerin dizilişlerini (permütasyonlarını) açıklayarak problemler çözer.	2	1	0	50
n elemanlı bir kümenin r tane elemanının kaç farklı şekilde seçilebileceğini hesaplar.	15	0	2	0
SAYMA VE OLASILIK	2	0	0	0
Pascal üçgenini açıklar.	2	0	0	0

	Soru	Doğru	Yanlış	Boş	Net	Başarı
Tarih-1	10	3	7	0	1,25	% 13
Coğrafya-1	10	0	7	3	-1,75	% 0
Felsefe	5	5	0	0	5,00	% 100
Din Kült. ve Ahl. Bil.	5	1	2	2	0,50	% 10
TYT Sosyal	30	9	16	5	5,00	% 17
Cevap Anahtarı	A	ABDDBDCCAEDAEBDBEEBACDBEDDDBEA				
Cevaplarınız		AaebBaadbEba ae cddCBEDc Ba				

	S	D	Y	B%
Tarih-1	0	0	0	0
Anadolu'ya yapılan Türk göçlerinin sosyokültürel etkilerini analiz eder.	3	2	1	67
Anadolu'daki ilk Türk siyasi teşekküllerinin birbirleriyle ve çevre devletlerle olan ilişkilerini uzlaşma ve çatışma bağları	6	1	5	17
İslam dünyasının korunması bağlamında Türkiye Selçuklu Devleti ve Eyyubi Devleti'nin Haçlılarla yaptıkları mücadeleyi	1	0	1	0
Coğrafya-1	0	0	0	0
Jeolojik zamanların özelliklerini tektonik olaylarla ilişkilendirerek açıklar.	1	0	1	0
Dünya'nın tektonik oluşumunu açıklar.	2	0	1	0
İç kuvvetleri; yer şekillerinin oluşum sürecine etkileri açısından açıklar.	4	0	3	0
Kayaçların özellikleri ile yeryüzü şekillerinin oluşum süreçlerini ilişkilendirir.	3	0	2	0
Felsefe	0	0	0	0
Felsefenin anlamını açıklar.	2	2	0	100
Felsefeyi Tanıma	3	3	0	100
Din Kült. ve Ahl. Bil.	0	0	0	0
Allah'ın insan hayatındaki yeri ve önemini yorumlar.	2	0	1	0
Allah'ın varlığı ve birliği konusunda akli ve nakli delilleri analiz eder.	3	1	1	33

	Soru	Doğru	Yanlış	Boş	Net	Başarı
Fizik	10	0	6	4	-1,50	% 0
Kimya	10	1	0	9	1,00	% 10
Biyoloji	10	1	1	8	0,75	% 8
TYT Fen	30	2	7	21	0,25	% 1
Cevap Anahtarı	A	BCECBCAABDCDEAEEDCBBCBCEBAEEA				
Cevaplarınız		ace ecbC e E				

	S	D	Y	B%
Fizik	0	0	0	0
Elektrik Akımı, Potansiyel Farkı ve Direnç	2	0	1	0
Kati bir iletkenin direncinin bağlı olduğu değişkenleri analiz eder.	2	0	2	0
Elektrik akımı, direnç ve potansiyel farkı arasındaki ilişkiyi analiz eder.	2	0	0	0
Elektrik Devreleri	3	0	2	0
Üreteçlerin seri ve paralel bağlanma gerekliliklerini açıklar.	1	0	1	0
Kimya	0	0	0	0
Kimyanın temel kanunlarını açıklar.	9	1	0	11
Mol kavramını açıklar.	1	0	0	0
Biyoloji	0	0	0	0
HÜCRE BÖLÜNMELEİ	2	0	0	0
Mitozu açıklar.	5	0	1	0
Mitotik evreyi açıklar ve bu evrede gerçekleşen olayları bilir.	2	1	0	50
Canlılarda hücre bölünmesinin gerekliliğini açıklar.	1	0	0	0

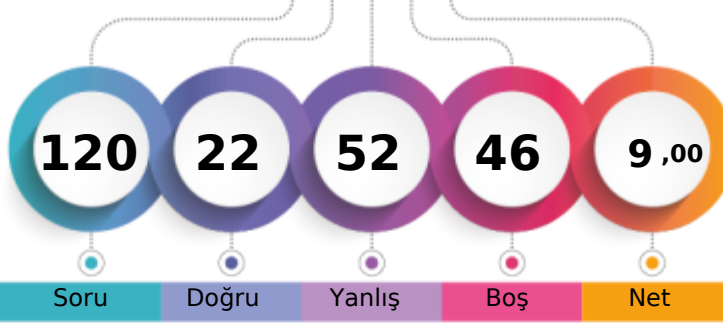

1. Öğrenci

Sizin yeriniz
(2366.)

Sonuncu Öğrenci

Soru

Doğru

Yanlış

Boş

Net

Şube

Kurum

İlçe

İl

Genel

Öğrenci Sıra No

24

140

140

140

2366 % 90,51

Sınava Katılan Öğrenci Sayısı

34

182

182

182

2614

		Soru	Doğru	Yanlış	Boş	Net	Başarı
TYT Türkçe		30	4	11	15	1,25	% 4
Cevap Anahtarı	A	DDCBDBAECDEBCCCDABDEAAEDBCADBA					
Cevaplarınız		a dcD E d Cdb acb b D d					

S	D	Y	B%
0	0	0	0
2	0	1	0
1	0	1	0
1	0	1	0
1	1	0	100
1	0	0	0
2	1	0	50
1	0	0	0
3	0	0	0
6	1	3	17
4	0	3	0
1	0	0	0
3	0	1	0
1	0	0	0
1	0	0	0
2	1	1	50

		Soru	Doğru	Yanlış	Boş	Net	Başarı
TYT Matematik		30	2	18	10	-2,50	% 0
Cevap Anahtarı	A	DEECADCAEEDEDDCEDEABCEDEADDECD					
Cevaplarınız		a aaAbbbbaae e abc d E aaa b					

S	D	Y	B%
0	0	0	0
2	0	2	0
7	0	4	0
2	1	1	50
15	1	9	7
2	0	1	0
2	0	1	0

		Soru	Doğru	Yanlış	Boş	Net	Başarı
Tarih-1		10	3	2	5	2,50	% 25
Coğrafya-1		10	1	5	4	-0,25	% 0
Felsefe		5	3	0	2	3,00	% 60
Din Kült. ve Ahl. Bil.		5	1	3	1	0,25	% 5
TYT Sosyal		30	8	10	12	5,50	% 18
Cevap Anahtarı	A	ABDDBDCCAEDAEBDBEEBACDBEDDDBEA					
Cevaplarınız		ABe C abcde Ea D EDDbdb					

S	D	Y	B%
0	0	0	0
3	1	2	33
6	2	0	33
1	0	0	0
0	0	0	0
1	0	1	0
2	0	2	0
4	1	1	25
3	0	1	0
0	0	0	0
2	1	0	50
3	2	0	67
0	0	0	0
2	1	0	50
3	0	3	0

		Soru	Doğru	Yanlış	Boş	Net	Başarı
Fizik		10	4	5	1	2,75	% 28
Kimya		10	1	4	5	0,00	% 0
Biyoloji		10	3	4	3	2,00	% 20
TYT Fen		30	8	13	9	4,75	% 16
Cevap Anahtarı	A	BCECBCAABDCDEAEEDCBCEBCEBAEEA					
Cevaplarınız		aCa abAAeDb cE a eC cb B abA					

S	D	Y	B%
0	0	0	0
2	0	1	0
2	1	1	50
2	0	2	0
3	2	1	67
1	1	0	100
0	0	0	0
9	1	3	11
1	0	1	0
0	0	0	0
2	1	0	50
5	1	2	20
2	1	1	50
1	0	1	0

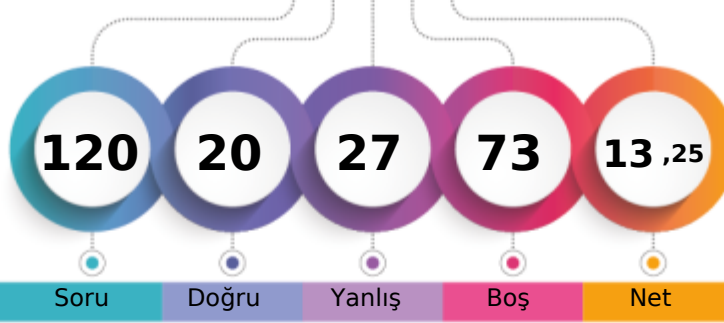

1. Öğrenci

Sizin yeriniz
(2225.)

Sonuncu Öğrenci

Soru Doğru Yanlış Boş Net

Şube Kurum İlçe İl Genel

Öğrenci Sıra No 22 115 115 115 2225 % 85,12

Sınava Katılan Öğrenci Sayısı 34 182 182 182 2614

	Soru	Doğru	Yanlış	Boş	Net	Başarı
TYT Türkçe	30	8	10	12	5,50	% 18
Cevap Anahtarı	B	EBDDCBDBAEAACDCDDABDEDBEADBCA				
Cevaplarınız		EaDabaDBeEd Cea b dDE				

	S	D	Y	B%
Türkçe	0	0	0	0
Sözcükler Arası Anlam İlişkileri	2	1	1	50
Deyimler ve Atasözleri	1	0	1	0
İki Cümleyi Karşılaştırma	1	0	1	0
Cümlede Kavramlar	1	1	0	100
Parçadaki Cümlelerin İçerik ve Özellikleri	1	1	0	100
Paragrafta Ana Düşünce (Ana Fikir)	2	1	1	50
Paragrafı İkiye Ayırma	1	1	0	100
Paragrafta Yardımcı Düşünceler	3	1	1	33
Yazım Kuralları	6	0	4	0
Noktalama İşaretleri	4	2	1	50
Edebiyatın tarihte ilişkisini belirler.	1	0	0	0
Türkçenin tarihi gelişimini inceler.	3	0	0	0
Edebiyatın dinle ilişkisini belirler.	1	0	0	0
Hazırlıklı konuşmanın aşamalarını bilir.	1	0	0	0
Türk edebiyatını dönemlere ayırır.	2	0	0	0

	Soru	Doğru	Yanlış	Boş	Net	Başarı
TYT Matematik	30	0	3	27	-0,75	% 0
Cevap Anahtarı	B	DCEDEECADCAEEDEDCDDEABCEDEADDE				
Cevaplarınız		b b d				

	S	D	Y	B%
Matematik-1	0	0	0	0
Olayların gerçekleşme sayısını toplama ve çarpma yöntemlerini kullanarak hesaplar.	2	0	2	0
n çeşit nesne ile oluşturulabilecek r li dizilişlerin (permütasyonların) kaç farklı şekilde yapılabileceğini hesaplar.	7	0	1	0
Sınırlı sayıda tekrarlayan nesnelerin dizilişlerini (permütasyonlarını) açıklayarak problemler çözer.	2	0	0	0
n elemanlı bir kümenin r tane elemanının kaç farklı şekilde seçilebileceğini hesaplar.	15	0	0	0
SAYMA VE OLASILIK	2	0	0	0
Pascal üçgenini açıklar.	2	0	0	0

	Soru	Doğru	Yanlış	Boş	Net	Başarı
Tarih-1	10	4	4	2	3,00	% 30
Coğrafya-1	10	7	3	0	6,25	% 63
Felsefe	5	1	2	2	0,50	% 10
Din Kült. ve Ahl. Bil.	5	0	1	4	-0,25	% 0
TYT Sosyal	30	12	10	8	9,50	% 32
Cevap Anahtarı	B	AEABDDBDCCBADEABDBEEEDCDBAEDDB				
Cevaplarınız		bbABa Ba CdADaABaBEEbDe c				

	S	D	Y	B%
Tarih-1	0	0	0	0
Anadolu'ya yapılan Türk göçlerinin sosyokültürel etkilerini analiz eder.	3	1	2	33
Anadolu'daki ilk Türk siyasi teşekküllerinin birbirleriyle ve çevre devletlerle olan ilişkilerini uzlaşma ve çatışma bağları	6	3	1	50
İslam dünyasının korunması bağlamında Türkiye Selçuklu Devleti ve Eyyubi Devleti'nin Haçlılarla yaptıkları mücadeleyi	1	0	1	0
Coğrafya-1	0	0	0	0
Jeolojik zamanların özelliklerini tektonik olaylarla ilişkilendirerek açıklar.	1	1	0	100
Dünya'nın tektonik oluşumunu açıklar.	2	1	1	50
İç kuvvetleri; yer şekillerinin oluşum sürecine etkileri açısından açıklar.	4	3	1	75
Kayaçların özellikleri ile yeryüzü şekillerinin oluşum süreçlerini ilişkilendirir.	3	2	1	67
Felsefe	0	0	0	0
Felsefenin anlamını açıklar.	2	0	1	0
Felsefeyi Tanıma	3	1	1	33
Din Kült. ve Ahl. Bil.	0	0	0	0
Allah'ın insanın hayatındaki yeri ve önemini yorumlar.	2	0	0	0
Allah'ın varlığı ve birliği konusunda akli ve nakli delilleri analiz eder.	3	0	1	0

Soru Doğru Yanlış Boş Net Başarı

	Soru	Doğru	Yanlış	Boş	Net	Başarı
Fizik	10	0	4	6	-1,00	% 0
Kimya	10	0	0	10	0,00	% 0
Biyoloji	10	0	0	10	0,00	% 0
TYT Fen	30	0	4	26	-1,00	% 0
Cevap Anahtarı	B	ABDBCEBCBABBCEAEEDCEACBECEABE				
Cevaplarınız		c b c e				

	S	D	Y	B%
Fizik	0	0	0	0
Elektrik Akımı, Potansiyel Farkı ve Direnç	2	0	0	0
Kati bir iletkenin direncinin bağlı olduğu değişkenleri analiz eder.	2	0	1	0
Elektrik akımı, direnç ve potansiyel farkı arasındaki ilişkiyi analiz eder.	2	0	1	0
Elektrik Devreleri	3	0	1	0
Üreteçlerin seri ve paralel bağlanma gerekliliklerini açıklar.	1	0	1	0
Kimya	0	0	0	0
Kimyanın temel kanunlarını açıklar.	9	0	0	0
Mol kavramını açıklar.	1	0	0	0
Biyoloji	0	0	0	0
HÜCRE BÖLÜNMELEİ	2	0	0	0
Mitozu açıklar.	5	0	0	0
Mitotik evreyi açıklar ve bu evrede gerçekleşen olayları bilir.	2	0	0	0
Canlılarda hücre bölünmesinin gerekliliğini açıklar.	1	0	0	0

BATMAN / BATMAN MERKEZ
FARABI ANADOLU LİSESİ

10D - 1045
MEHMET BURAK KAYA

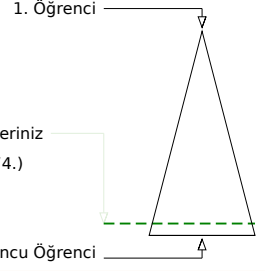
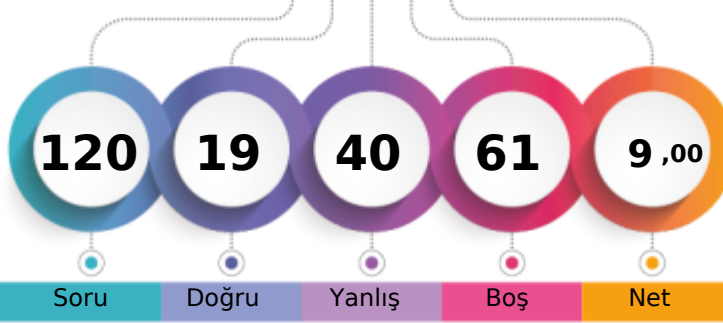

Soru Doğru Yanlış Boş Net

Şube Kurum İlçe İl Genel

Öğrenci Sıra No 25 142 142 142 2374 % 90,82

Sınava Katılan Öğrenci Sayısı 34 182 182 182 2614

		Soru	Doğru	Yanlış	Boş	Net	Başarı
TYT Türkçe		30	10	19	1	5,25	% 18
Cevap Anahtarı	A	DDCBDBAECDEBCCCDABDEAAEDBCADBA					
Cevaplarınız		DeCaDebEdeaeCCCababbA dDdaeDed					

	S	D	Y	B%
Türkçe	0	0	0	0
Sözcükler Arası Anlam İlişkileri	2	1	1	50
Deyimler ve Atasözleri	1	1	0	100
İki Cümleyi Karşılaştırma	1	0	1	0
Cümlede Kavramlar	1	1	0	100
Parçadaki Cümlelerin İçerik ve Özellikleri	1	0	1	0
Paragrafta Ana Düşünce (Ana Fikir)	2	1	1	50
Paragrafı İkiye Ayırma	1	0	1	0
Paragrafta Yardımcı Düşünceler	3	0	2	0
Yazım Kuralları	6	4	2	67
Noktalama İşaretleri	4	0	4	0
Edebiyatın tarihte ilişkisini belirler.	1	0	1	0
Türkçenin tarihi gelişimini inceler.	3	1	2	33
Edebiyatın dinle ilişkisini belirler.	1	0	1	0
Hazırlıklı konuşmanın aşamalarını bilir.	1	0	1	0
Türk edebiyatını dönemlere ayırır.	2	1	1	50

		Soru	Doğru	Yanlış	Boş	Net	Başarı
TYT Matematik		30	0	0	30	0,00	% 0
Cevap Anahtarı	A	DEECADCAEEDEDDCEDEABCEDEADDECD					
Cevaplarınız							

	S	D	Y	B%
Matematik-1	0	0	0	0
Olayların gerçekleşme sayısını toplama ve çarpma yöntemlerini kullanarak hesaplar.	2	0	0	0
n çeşit nesne ile oluşturulabilecek r li dizilişlerin (permütasyonların) kaç farklı şekilde yapılabileceğini hesaplar.	7	0	0	0
Sınırlı sayıda tekrarlayan nesnelerin dizilişlerini (permütasyonlarını) açıklayarak problemler çözer.	2	0	0	0
n elemanlı bir kümenin r tane elemanının kaç farklı şekilde seçilebileceğini hesaplar.	15	0	0	0
SAYMA VE OLASILIK	2	0	0	0
Pascal üçgenini açıklar.	2	0	0	0

		Soru	Doğru	Yanlış	Boş	Net	Başarı
Tarih-1		10	4	6	0	2,50	% 25
Coğrafya-1		10	3	7	0	1,25	% 13
Felsefe		5	2	3	0	1,25	% 25
Din Kült. ve Ahl. Bil.		5	0	5	0	-1,25	% 0
TYT Sosyal		30	9	21	0	3,75	% 13
Cevap Anahtarı	A	ABDDBDCCAEDAEBDBEEBACDBEDDDBEA					
Cevaplarınız		AeDeBbbdAbDEedbdabBeCcdEebaccd					

	S	D	Y	B%
Tarih-1	0	0	0	0
Anadolu'ya yapılan Türk göçlerinin sosyokültürel etkilerini analiz eder.	3	2	1	67
Anadolu'daki ilk Türk siyasi teşekküllerinin birbirleriyle ve çevre devletlerle olan ilişkilerini uzlaşma ve çatışma bağları	6	2	4	33
İslam dünyasının korunması bağlamında Türkiye Selçuklu Devleti ve Eyyubi Devleti'nin Haçlılarla yaptıkları mücadeleleri	1	0	1	0
Coğrafya-1	0	0	0	0
Jeolojik zamanların özelliklerini tektonik olaylarla ilişkilendirerek açıklar.	1	1	0	100
Dünya'nın tektonik oluşumunu açıklar.	2	1	1	50
İç kuvvetleri; yer şekillerinin oluşum sürecine etkileri açısından açıklar.	4	0	4	0
Kayaçların özellikleri ile yeryüzü şekillerinin oluşum süreçlerini ilişkilendirir.	3	1	2	33
Felsefe	0	0	0	0
Felsefenin anlamını açıklar.	2	1	1	50
Felsefeyi Tanıma	3	1	2	33
Din Kült. ve Ahl. Bil.	0	0	0	0
Allah'ın insanın hayatındaki yeri ve önemini yorumlar.	2	0	2	0
Allah'ın varlığı ve birliği konusunda akli ve nakli delilleri analiz eder.	3	0	3	0

		Soru	Doğru	Yanlış	Boş	Net	Başarı
TYT Fen		30	0	0	30	0,00	% 0
Cevap Anahtarı	A	BCECBCAABDCDEAEEDDCBCEBCEBAEEA					
Cevaplarınız							

	S	D	Y	B%
Fizik	0	0	0	0
Elektrik Akımı, Potansiyel Farkı ve Direnç	2	0	0	0
Kati bir iletkenin direncinin bağlı olduğu değişkenleri analiz eder.	2	0	0	0
Elektrik akımı, direnç ve potansiyel farkı arasındaki ilişkiyi analiz eder.	2	0	0	0
Elektrik Devreleri	3	0	0	0
Üreteçlerin seri ve paralel bağlanma gerekliliklerini açıklar.	1	0	0	0
Kimya	0	0	0	0
Kimyanın temel kanunlarını açıklar.	9	0	0	0
Mol kavramını açıklar.	1	0	0	0
Biyoloji	0	0	0	0
HÜCRE BÖLÜNMELERİ	2	0	0	0
Mitozu açıklar.	5	0	0	0
Mitotik evreyi açıklar ve bu evrede gerçekleşen olayları bilir.	2	0	0	0
Canlılarda hücre bölünmesinin gerekliliğini açıklar.	1	0	0	0

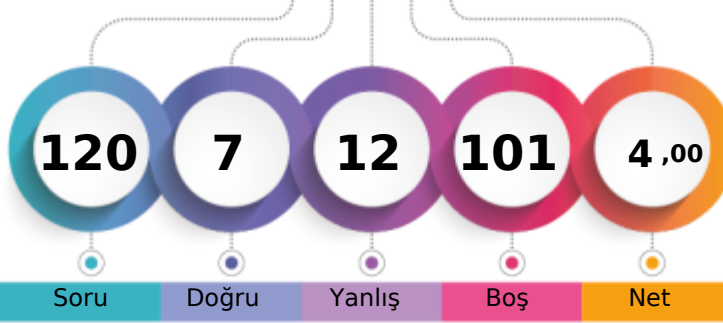

1. Öğrenci

Sizin yeriniz
(2498.)

Sonuncu Öğrenci

Soru Doğru Yanlış Boş Net

Şube Kurum İlçe İl Genel

Öğrenci Sıra No 32 163 163 163 2498 % 95,56

Sınava Katılan Öğrenci Sayısı 34 182 182 182 2614

		Soru	Doğru	Yanlış	Boş	Net	Başarı
TYT Türkçe		30	3	3	24	2,25	% 8
Cevap Anahtarı	B	EBDDCBDBAEACDCCDABDEDBEADBCA					
Cevaplarınız		ceDDaB					

	S	D	Y	B%
Türkçe	0	0	0	0
Sözcükler Arası Anlam İlişkileri	2	2	0	100
Deyimler ve Atasözleri	1	0	1	0
İki Cümleyi Karşılaştırma	1	1	0	100
Cümlede Kavramlar	1	0	0	0
Parçadaki Cümlelerin İçerik ve Özellikleri	1	0	0	0
Paragrafta Ana Düşünce (Ana Fikir)	2	0	0	0
Paragrafı İkiye Ayırma	1	0	0	0
Paragrafta Yardımcı Düşünceler	3	0	1	0
Yazım Kuralları	6	0	1	0
Noktalama İşaretleri	4	0	0	0
Edebiyatın tarihte ilişkisini belirler.	1	0	0	0
Türkçenin tarihi gelişimini inceler.	3	0	0	0
Edebiyatın dinle ilişkisini belirler.	1	0	0	0
Hazırlıklı konuşmanın aşamalarını bilir.	1	0	0	0
Türk edebiyatını dönemlere ayırır.	2	0	0	0

		Soru	Doğru	Yanlış	Boş	Net	Başarı
TYT Matematik		30	0	0	30	0,00	% 0
Cevap Anahtarı	B	DCEDEECADCAEEDEDCDDEABCEDEADDE					
Cevaplarınız							

	S	D	Y	B%
Matematik-1	0	0	0	0
Olayların gerçekleşme sayısını toplama ve çarpma yöntemlerini kullanarak hesaplar.	2	0	0	0
n çeşit nesne ile oluşturulabilecek r li dizilişlerin (permütasyonların) kaç farklı şekilde yapılabileceğini hesaplar.	7	0	0	0
Sınırlı sayıda tekrarlayan nesnelerin dizilişlerini (permütasyonlarını) açıklayarak problemler çözer.	2	0	0	0
n elemanlı bir kümenin r tane elemanının kaç farklı şekilde seçilebileceğini hesaplar.	15	0	0	0
SAYMA VE OLASILIK	2	0	0	0
Pascal üçgenini açıklar.	2	0	0	0

		Soru	Doğru	Yanlış	Boş	Net	Başarı
Tarih-1		10	3	6	1	1,50	% 15
Coğrafya-1		10	0	2	8	-0,50	% 0
Felsefe		5	0	0	5	0,00	% 0
Din Kült. ve Ahl. Bil.		5	1	1	3	0,75	% 15
TYT Sosyal		30	4	9	17	1,75	% 6
Cevap Anahtarı	B	AEABDDBDCCBADEABDBEEDDCBAEDDB					
Cevaplarınız		cABebcDebad eB					

	S	D	Y	B%
Tarih-1	0	0	0	0
Anadolu'ya yapılan Türk göçlerinin sosyokültürel etkilerini analiz eder.	3	1	2	33
Anadolu'daki ilk Türk siyasi teşekküllerinin birbirleriyle ve çevre devletlerle olan ilişkilerini uzlaşma ve çatışma bağları	6	1	4	17
İslam dünyasının korunması bağlamında Türkiye Selçuklu Devleti ve Eyyubi Devleti'nin Haçlılarla yaptıkları mücadeleyi	1	1	0	100
Coğrafya-1	0	0	0	0
Jeolojik zamanların özelliklerini tektonik olaylarla ilişkilendirerek açıklar.	1	0	0	0
Dünya'nın tektonik oluşumunu açıklar.	2	0	0	0
İç kuvvetleri; yer şekillerinin oluşum sürecine etkileri açısından açıklar.	4	0	0	0
Kayaçların özellikleri ile yeryüzü şekillerinin oluşum süreçlerini ilişkilendirir.	3	0	2	0
Felsefe	0	0	0	0
Felsefenin anlamını açıklar.	2	0	0	0
Felsefeyi Tanıma	3	0	0	0
Din Kült. ve Ahl. Bil.	0	0	0	0
Allah'ın insanın hayatındaki yeri ve önemini yorumlar.	2	0	1	0
Allah'ın varlığı ve birliği konusunda akli ve nakli delilleri analiz eder.	3	1	0	33

		Soru	Doğru	Yanlış	Boş	Net	Başarı
TYT Fen		30	0	0	30	0,00	% 0
Cevap Anahtarı	B	ABDBCECBABCBCDEAEEDCEACBECEABE					
Cevaplarınız							

	S	D	Y	B%
Fizik	0	0	0	0
Elektrik Akımı, Potansiyel Farkı ve Direnç	2	0	0	0
Kati bir iletkenin direncinin bağlı olduğu değişkenleri analiz eder.	2	0	0	0
Elektrik akımı, direnç ve potansiyel farkı arasındaki ilişkiyi analiz eder.	2	0	0	0
Elektrik Devreleri	3	0	0	0
Üreteçlerin seri ve paralel bağlanma gerekliliklerini açıklar.	1	0	0	0
Kimya	0	0	0	0
Kimyanın temel kanunlarını açıklar.	9	0	0	0
Mol kavramını açıklar.	1	0	0	0
Biyoloji	0	0	0	0
HÜCRE BÖLÜNMELERİ	2	0	0	0
Mitozu açıklar.	5	0	0	0
Mitotik evreyi açıklar ve bu evrede gerçekleşen olayları bilir.	2	0	0	0
Canlılarda hücre bölünmesinin gerekliliğini açıklar.	1	0	0	0

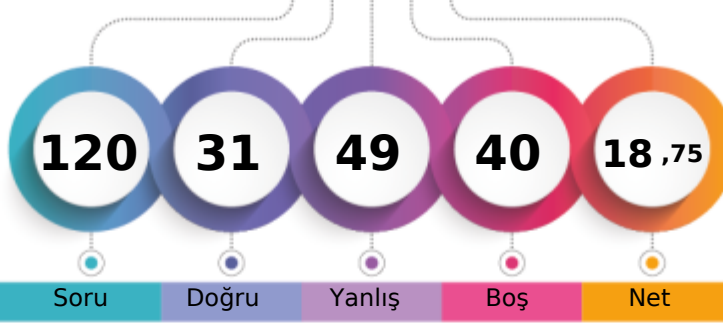

1. Öğrenci

Sizin yeriniz
(1975.)

Sonuncu Öğrenci

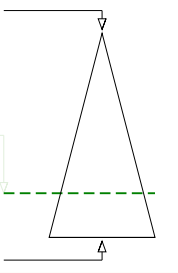

Soru Doğru Yanlış Boş Net

Şube Kurum İlçe İl Genel

Öğrenci Sıra No 9 74 74 74 1975 % 75,55

Sınava Katılan Öğrenci Sayısı 34 182 182 182 2614

		Soru	Doğru	Yanlış	Boş	Net	Başarı
TYT Türkçe		30	15	14	1	11,50	% 38
Cevap Anahtarı	A	DDCBDBAECDEBCCCDABDEAAEDBCADBA					
Cevaplarınız		DDeaDdbdacEcCbcdBcEbAEDBCAD e					

	S	D	Y	B%
Türkçe	0	0	0	0
Sözcükler Arası Anlam İlişkileri	2	2	0	100
Deyimler ve Atasözleri	1	0	1	0
İki Cümleyi Karşılaştırma	1	0	1	0
Cümlede Kavramlar	1	1	0	100
Parçadaki Cümlelerin İçerik ve Özellikleri	1	0	1	0
Paragrafta Ana Düşünce (Ana Fikir)	2	0	2	0
Paragrafı İkiye Ayırma	1	0	1	0
Paragrafta Yardımcı Düşünceler	3	2	1	67
Yazım Kuralları	6	2	4	33
Noktalama İşaretleri	4	2	2	50
Edebiyatın tarihte ilişkisini belirler.	1	1	0	100
Türkçenin tarihi gelişimini inceler.	3	2	0	67
Edebiyatın dinle ilişkisini belirler.	1	1	0	100
Hazırlıklı konuşmanın aşamalarını bilir.	1	1	0	100
Türk edebiyatını dönemlere ayırır.	2	1	1	50

		Soru	Doğru	Yanlış	Boş	Net	Başarı
TYT Matematik		30	1	4	25	0,00	% 0
Cevap Anahtarı	A	DEECADCAEEDEDDCEDEABCEDEADDECD					
Cevaplarınız		a e d c b					

	S	D	Y	B%
Matematik-1	0	0	0	0
Olayların gerçekleşme sayısını toplama ve çarpma yöntemlerini kullanarak hesaplar.	2	0	0	0
n çeşit nesne ile oluşturulabilecek r li dizilişlerin (permütasyonların) kaç farklı şekilde yapılabileceğini hesaplar.	7	0	2	0
Sınırlı sayıda tekrarlayan nesnelerin dizilişlerini (permütasyonlarını) açıklayarak problemler çözer.	2	0	0	0
n elemanlı bir kümenin r tane elemanının kaç farklı şekilde seçilebileceğini hesaplar.	15	1	2	7
SAYMA VE OLASILIK	2	0	0	0
Pascal üçgenini açıklar.	2	0	0	0

		Soru	Doğru	Yanlış	Boş	Net	Başarı
Tarih-1		10	4	6	0	2,50	% 25
Coğrafya-1		10	3	5	2	1,75	% 18
Felsefe		5	3	2	0	2,50	% 50
Din Kült. ve Ahl. Bil.		5	3	2	0	2,50	% 50
TYT Sosyal		30	13	15	2	9,25	% 31
Cevap Anahtarı	A	ABDDBDCCAEDAEBDBEEBACDBEDDDBEA					
Cevaplarınız		ABDbccbCedDcb Da ceACDeEcDbBcA					

	S	D	Y	B%
Tarih-1	0	0	0	0
Anadolu'ya yapılan Türk göçlerinin sosyokültürel etkilerini analiz eder.	3	2	1	67
Anadolu'daki ilk Türk siyasi teşekküllerinin birbirleriyle ve çevre devletlerle olan ilişkilerini uzlaşma ve çatışma bağları	6	2	4	33
İslam dünyasının korunması bağlamında Türkiye Selçuklu Devleti ve Eyyubi Devleti'nin Haçlılarla yaptıkları mücadeleyi	1	0	1	0
Coğrafya-1	0	0	0	0
Jeolojik zamanların özelliklerini tektonik olaylarla ilişkilendirerek açıklar.	1	1	0	100
Dünya'nın tektonik oluşumunu açıklar.	2	0	2	0
İç kuvvetleri; yer şekillerinin oluşum sürecine etkileri açısından açıklar.	4	1	1	25
Kayaçların özellikleri ile yeryüzü şekillerinin oluşum süreçlerini ilişkilendirir.	3	1	2	33
Felsefe	0	0	0	0
Felsefenin anlamını açıklar.	2	2	0	100
Felsefeyi Tanıma	3	1	2	33
Din Kült. ve Ahl. Bil.	0	0	0	0
Allah'ın insanın hayatındaki yeri ve önemini yorumlar.	2	2	0	100
Allah'ın varlığı ve birliği konusunda akli ve nakli delilleri analiz eder.	3	1	2	33

		Soru	Doğru	Yanlış	Boş	Net	Başarı
Fizik		10	0	7	3	-1,75	% 0
Kimya		10	0	7	3	-1,75	% 0
Biyoloji		10	2	2	6	1,50	% 15
TYT Fen		30	2	16	12	-2,00	% 0
Cevap Anahtarı	A	BCECBCAABDCDEAEEDCBCEBCEBAEEA					
Cevaplarınız		cbdea d c ecbe ca e c aB A					

	S	D	Y	B%
Fizik	0	0	0	0
Elektrik Akımı, Potansiyel Farkı ve Direnç	2	0	2	0
Kati bir iletkenin direncinin bağlı olduğu değişkenleri analiz eder.	2	0	2	0
Elektrik akımı, direnç ve potansiyel farkı arasındaki ilişkiyi analiz eder.	2	0	1	0
Elektrik Devreleri	3	0	2	0
Üreteçlerin seri ve paralel bağlanma gerekliliklerini açıklar.	1	0	0	0
Kimya	0	0	0	0
Kimyanın temel kanunlarını açıklar.	9	0	7	0
Mol kavramını açıklar.	1	0	0	0
Biyoloji	0	0	0	0
HÜCRE BÖLÜNMELEİ	2	0	1	0
Mitozu açıklar.	5	1	1	20
Mitotik evreyi açıklar ve bu evrede gerçekleşen olayları bilir.	2	1	0	50
Canlılarda hücre bölünmesinin gerekliliğini açıklar.	1	0	0	0

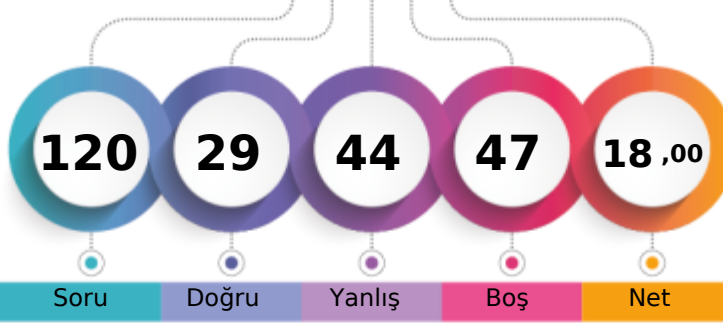

1. Öğrenci

Sizin yeriniz
(2000.)

Sonuncu Öğrenci

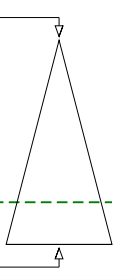

Soru Doğru Yanlış Boş Net

Şube Kurum İlçe İl Genel

Öğrenci Sıra No 11 79 79 79 2000 % 76,51

Sınava Katılan Öğrenci Sayısı 34 182 182 182 2614

	Soru	Doğru	Yanlış	Boş	Net	Başarı
TYT Türkçe	30	12	15	3	8,25	% 28
Cevap Anahtarı	A	DDCBDBAECDEBCCCDABDEAAEEDBCADBA				
Cevaplarınız		aedBDcAEaD eaa bcaeEA EDDCADde				

	S	D	Y	B%
Türkçe	0	0	0	0
Sözcükler Arası Anlam İlişkileri	2	0	2	0
Deyimler ve Atasözleri	1	0	1	0
İki Cümleyi Karşılaştırma	1	1	0	100
Cümlede Kavramlar	1	1	0	100
Parçadaki Cümlelerin İçerik ve Özellikleri	1	0	1	0
Paragrafta Ana Düşünce (Ana Fikir)	2	2	0	100
Paragrafı İkiye Ayırma	1	0	1	0
Paragrafta Yardımcı Düşünceler	3	1	0	33
Yazım Kuralları	6	1	4	17
Noktalama İşaretleri	4	1	3	25
Edebiyatın tarihte ilişkisini belirler.	1	1	0	100
Türkçenin tarihi gelişimini inceler.	3	2	1	67
Edebiyatın dinle ilişkisini belirler.	1	0	1	0
Hazırlıklı konuşmanın aşamalarını bilir.	1	1	0	100
Türk edebiyatını dönemlere ayırır.	2	1	1	50

	Soru	Doğru	Yanlış	Boş	Net	Başarı
TYT Matematik	30	2	5	23	0,75	% 3
Cevap Anahtarı	A	DEECADCAEEDEDDCEDEABCEDEADDECD				
Cevaplarınız		b bdA a A c				

	S	D	Y	B%
Matematik-1	0	0	0	0
Olayların gerçekleşme sayısını toplama ve çarpma yöntemlerini kullanarak hesaplar.	2	0	2	0
n çeşit nesne ile oluşturulabilecek r li dizilişlerin (permütasyonların) kaç farklı şekilde yapılabileceğini hesaplar.	7	0	2	0
Sınırlı sayıda tekrarlayan nesnelerin dizilişlerini (permütasyonlarını) açıklayarak problemler çözer.	2	1	0	50
n elemanlı bir kümenin r tane elemanının kaç farklı şekilde seçilebileceğini hesaplar.	15	0	0	0
SAYMA VE OLASILIK	2	1	0	50
Pascal üçgenini açıklar.	2	0	1	0

	Soru	Doğru	Yanlış	Boş	Net	Başarı
Tarih-1	10	3	3	4	2,25	% 23
Coğrafya-1	10	1	6	3	-0,50	% 0
Felsefe	5	4	1	0	3,75	% 75
Din Kült. ve Ahl. Bil.	5	2	3	0	1,25	% 25
TYT Sosyal	30	10	13	7	6,75	% 23
Cevap Anahtarı	A	ABDDBDCCAEDAEBDBEEBACDBEDDDBEA				
Cevaplarınız		BcD D d b abaD cacCDBbDDDeBcd				

	S	D	Y	B%
Tarih-1	0	0	0	0
Anadolu'ya yapılan Türk göçlerinin sosyokültürel etkilerini analiz eder.	3	0	2	0
Anadolu'daki ilk Türk siyasi teşekküllerinin birbirleriyle ve çevre devletlerle olan ilişkilerini uzlaşma ve çatışma bağları	6	2	1	33
İslam dünyasının korunması bağlamında Türkiye Selçuklu Devleti ve Eyyubi Devleti'nin Haçlılarla yaptıkları mücadeleyi	1	1	0	100
Coğrafya-1	0	0	0	0
Jeolojik zamanların özelliklerini tektonik olaylarla ilişkilendirerek açıklar.	1	0	0	0
Dünya'nın tektonik oluşumunu açıklar.	2	0	2	0
İç kuvvetleri; yer şekillerinin oluşum sürecine etkileri açısından açıklar.	4	1	2	25
Kayaçların özellikleri ile yeryüzü şekillerinin oluşum süreçlerini ilişkilendirir.	3	0	2	0
Felsefe	0	0	0	0
Felsefenin anlamını açıklar.	2	2	0	100
Felsefeyi Tanıma	3	2	1	67
Din Kült. ve Ahl. Bil.	0	0	0	0
Allah'ın insanın insan hayatındaki yeri ve önemini yorumlar.	2	1	1	50
Allah'ın varlığı ve birliği konusunda akli ve nakli delilleri analiz eder.	3	1	2	33

	Soru	Doğru	Yanlış	Boş	Net	Başarı
Fizik	10	3	5	2	1,75	% 18
Kimya	10	0	3	7	-0,75	% 0
Biyoloji	10	2	3	5	1,25	% 13
TYT Fen	30	5	11	14	2,25	% 8
Cevap Anahtarı	A	BCECBCAABDCDEAEEDCBBCBCEBAEEA				
Cevaplarınız		aCb eBA cD e cc b ccA E				

	S	D	Y	B%
Fizik	0	0	0	0
Elektrik Akımı, Potansiyel Farkı ve Direnç	2	0	1	0
Kati bir iletkenin direncinin bağlı olduğu değişkenleri analiz eder.	2	1	1	50
Elektrik akımı, direnç ve potansiyel farkı arasındaki ilişkiyi analiz eder.	2	0	2	0
Elektrik Devreleri	3	2	1	67
Üreteçlerin seri ve paralel bağlanma gerekliliklerini açıklar.	1	0	0	0
Kimya	0	0	0	0
Kimyanın temel kanunlarını açıklar.	9	0	3	0
Mol kavramını açıklar.	1	0	0	0
Biyoloji	0	0	0	0
HÜCRE BÖLÜNMELEİ	2	0	1	0
Mitozu açıklar.	5	1	1	20
Mitotik evreyi açıklar ve bu evrede gerçekleşen olayları bilir.	2	1	1	50
Canlılarda hücre bölünmesinin gerekliliğini açıklar.	1	0	0	0

10. SINIF KDS 1

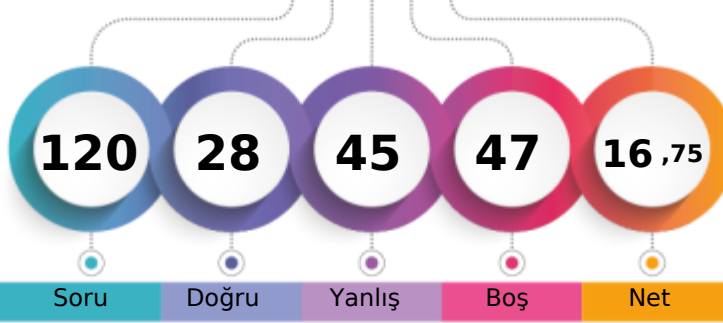

190,973 % 79,15

BATMAN / BATMAN MERKEZ
FARABI ANADOLU LİSESİ10D - 386
NİSA NUR YILDIZ

1. Öğrenci

Sizin yeriniz
(2069.)

Sonuncu Öğrenci

Soru Doğru Yanlış Boş Net

Şube Kurum İlçe İl Genel

Öğrenci Sıra No 16 88 88 88 2069 % 79,15

Sınava Katılan Öğrenci Sayısı 34 182 182 182 2614

		Soru	Doğru	Yanlış	Boş	Net	Başarı
TYT Türkçe		30	14	13	3	10,75	% 36
Cevap Anahtarı	B	EBDDCBDBAEACDCCDABDEDBEADBCA					
Cevaplarınız		dBa CaDBAEeACDabdbcaDbedEA B A					

S	D	Y	B%
0	0	0	0
2	0	1	0
1	1	0	100
1	0	1	0
1	1	0	100
1	1	0	100
2	2	0	100
1	1	0	100
3	2	1	67
6	1	5	17
4	1	3	25
1	1	0	100
3	0	1	0
1	1	0	100
1	1	0	100
2	1	0	100
2	1	1	50

		Soru	Doğru	Yanlış	Boş	Net	Başarı
TYT Matematik		30	0	8	22	-2,00	% 0
Cevap Anahtarı	B	DCEDEECADCAEEDEDCDDEABCEDEADDE					
Cevaplarınız		c b b e aa a d					

S	D	Y	B%
0	0	0	0
2	0	2	0
7	0	1	0
2	0	1	0
15	0	4	0
2	0	0	0
2	0	0	0

		Soru	Doğru	Yanlış	Boş	Net	Başarı
Tarih-1		10	4	3	3	3,25	% 33
Coğrafya-1		10	5	5	0	3,75	% 38
Felsefe		5	1	4	0	0,00	% 0
Din Kült. ve Ahl. Bil.		5	1	2	2	0,50	% 10
TYT Sosyal		30	11	14	5	7,50	% 25
Cevap Anahtarı	B	AEABDDDBCCBADEABDBEEEDCDBAEDDB					
Cevaplarınız		AEEd e Ba CdADaeBcBEcbDeadAca					

S	D	Y	B%
0	0	0	0
3	1	2	33
6	3	0	50
1	0	1	0
0	0	0	0
1	1	0	100
2	0	2	0
4	2	2	50
3	2	1	67
0	0	0	0
2	0	2	0
3	1	2	33
0	0	0	0
2	1	0	50
3	0	2	0

		Soru	Doğru	Yanlış	Boş	Net	Başarı
Fizik		10	0	5	5	-1,25	% 0
Kimya		10	2	2	6	1,50	% 15
Biyoloji		10	1	3	6	0,25	% 3
TYT Fen		30	3	10	17	0,50	% 2
Cevap Anahtarı	B	ABDBCEBCBABBCEAEEDCEACBECEABE					
Cevaplarınız		be a db eBC c ca dB					

S	D	Y	B%
0	0	0	0
2	0	2	0
2	0	1	0
2	0	0	0
3	0	1	0
1	0	1	0
0	0	0	0
9	1	2	11
1	1	0	100
0	0	0	0
2	0	1	0
5	0	2	0
2	1	0	50
1	0	0	0

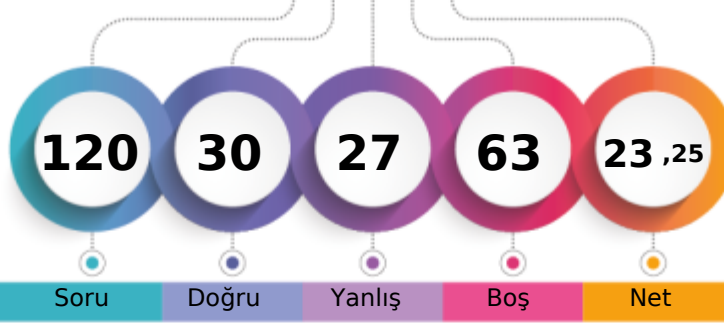

1. Öğrenci

Sizin yeriniz
(1723.)

Sonuncu Öğrenci

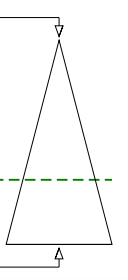

Soru Doğru Yanlış Boş Net

Şube Kurum İlçe İl Genel

Öğrenci Sıra No 6 43 43 43 1723 % 65,91

Sınava Katılan Öğrenci Sayısı 34 182 182 182 2614

		Soru	Doğru	Yanlış	Boş	Net	Başarı
TYT Türkçe		30	15	9	6	12,75	% 43
Cevap Anahtarı	A	DDCBDBAECDEBCCCDABDEAAEEDBCADBA					
Cevaplarınız		DeCBDD EdDEBCCd abEd Ea CAD e					

	S	D	Y	B%
Türkçe	0	0	0	0
Sözcükler Arası Anlam İlişkileri	2	1	1	50
Deyimler ve Atasözleri	1	1	0	100
İki Cümleyi Karşılaştırma	1	1	0	100
Cümlede Kavramlar	1	1	0	100
Parçadaki Cümlelerin İçerik ve Özellikleri	1	0	1	0
Paragrafta Ana Düşünce (Ana Fikir)	2	1	0	50
Paragrafı İkiye Ayırma	1	0	1	0
Paragrafta Yardımcı Düşünceler	3	2	0	67
Yazım Kuralları	6	3	2	50
Noktalama İşaretleri	4	1	2	25
Edebiyatın tarihte ilişkisini belirler.	1	1	0	100
Türkçenin tarihi gelişimini inceler.	3	1	1	33
Edebiyatın dinle ilişkisini belirler.	1	0	0	0
Hazırlıklı konuşmanın aşamalarını bilir.	1	1	0	100
Türk edebiyatını dönemlere ayırır.	2	1	1	50

		Soru	Doğru	Yanlış	Boş	Net	Başarı
TYT Matematik		30	0	0	30	0,00	% 0
Cevap Anahtarı	A	DEECADCAEEDEDDCEDEABCEDEADDECD					
Cevaplarınız							

	S	D	Y	B%
Matematik-1	0	0	0	0
Olayların gerçekleşme sayısını toplama ve çarpma yöntemlerini kullanarak hesaplar.	2	0	0	0
n çeşit nesne ile oluşturulabilecek r li dizilişlerin (permütasyonların) kaç farklı şekilde yapılabileceğini hesaplar.	7	0	0	0
Sınırlı sayıda tekrarlayan nesnelerin dizilişlerini (permütasyonlarını) açıklayarak problemler çözer.	2	0	0	0
n elemanlı bir kümenin r tane elemanının kaç farklı şekilde seçilebileceğini hesaplar.	15	0	0	0
SAYMA VE OLASILIK	2	0	0	0
Pascal üçgenini açıklar.	2	0	0	0

		Soru	Doğru	Yanlış	Boş	Net	Başarı
Tarih-1		10	3	5	2	1,75	% 18
Coğrafya-1		10	1	5	4	-0,25	% 0
Felsefe		5	4	1	0	3,75	% 75
Din Kült. ve Ahl. Bil.		5	1	0	4	1,00	% 20
TYT Sosyal		30	9	11	10	6,25	% 21
Cevap Anahtarı	A	ABDDBDCCAEDAEBDBEEBACDBEDDDBEA					
Cevaplarınız		cBebBba A cd Dd bc bDBED B					

	S	D	Y	B%
Tarih-1	0	0	0	0
Anadolu'ya yapılan Türk göçlerinin sosyokültürel etkilerini analiz eder.	3	0	2	0
Anadolu'daki ilk Türk siyasi teşekküllerinin birbirleriyle ve çevre devletlerle olan ilişkilerini uzlaşma ve çatışma bağları	6	3	2	50
İslam dünyasının korunması bağlamında Türkiye Selçuklu Devleti ve Eyyubi Devleti'nin Haçlılarla yaptıkları mücadeleyi	1	0	1	0
Coğrafya-1	0	0	0	0
Jeolojik zamanların özelliklerini tektonik olaylarla ilişkilendirerek açıklar.	1	0	0	0
Dünya'nın tektonik oluşumunu açıklar.	2	0	2	0
İç kuvvetleri; yer şekillerinin oluşum sürecine etkileri açısından açıklar.	4	1	1	25
Kayaçların özellikleri ile yeryüzü şekillerinin oluşum süreçlerini ilişkilendirir.	3	0	2	0
Felsefe	0	0	0	0
Felsefenin anlamını açıklar.	2	1	1	50
Felsefeyi Tanıma	3	3	0	100
Din Kült. ve Ahl. Bil.	0	0	0	0
Allah'ın insan hayatındaki yeri ve önemini yorumlar.	2	0	0	0
Allah'ın varlığı ve birliği konusunda akli ve nakli delilleri analiz eder.	3	1	0	33

		Soru	Doğru	Yanlış	Boş	Net	Başarı
Fizik		10	2	4	4	1,00	% 10
Kimya		10	2	0	8	2,00	% 20
Biyoloji		10	2	3	5	1,25	% 13
TYT Fen		30	6	7	17	4,25	% 14
Cevap Anahtarı	A	BCECBCAABDCDEAEEDCBCEBCEBAEEA					
Cevaplarınız		aEea cDC Bb bbB E					

	S	D	Y	B%
Fizik	0	0	0	0
Elektrik Akımı, Potansiyel Farkı ve Direnç	2	0	1	0
Kati bir iletkenin direncinin bağlı olduğu değişkenleri analiz eder.	2	1	1	50
Elektrik akımı, direnç ve potansiyel farkı arasındaki ilişkiyi analiz eder.	2	0	1	0
Elektrik Devreleri	3	1	1	33
Üreteçlerin seri ve paralel bağlanma gerekliliklerini açıklar.	1	0	0	0
Kimya	0	0	0	0
Kimyanın temel kanunlarını açıklar.	9	1	0	11
Mol kavramını açıklar.	1	1	0	100
Biyoloji	0	0	0	0
HÜCRE BÖLÜNMELEİ	2	2	0	0
Mitozu açıklar.	5	0	1	0
Mitotik evreyi açıklar ve bu evrede gerçekleşen olayları bilir.	2	2	0	100
Canlılarda hücre bölünmesinin gerekliliğini açıklar.	1	0	0	0

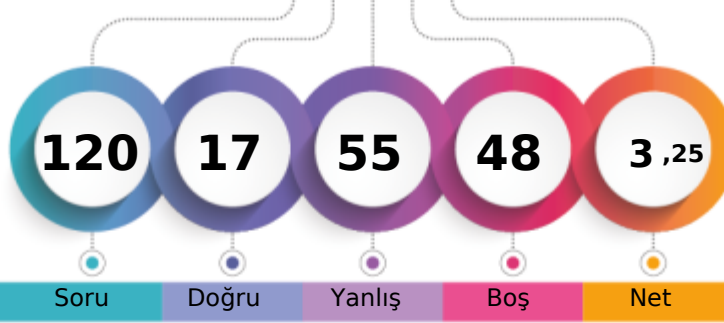

1. Öğrenci

Sizin yeriniz
(2514.)

Sonuncu Öğrenci

Genel
2514 % 96,17

Şube	Kurum	İlçe	İl	Genel
Öğrenci Sıra No	33	167	167	2514 % 96,17
Sınava Katılan Öğrenci Sayısı	34	182	182	2614

	Soru	Doğru	Yanlış	Boş	Net	Başarı
TYT Türkçe	30	5	18	7	0,50	% 2
Cevap Anahtarı	B	EBDDCBDBAEACDCCDABDEDBEADBCA				
Cevaplarınız		dDcba d a bb CedaeBed a eDaCe				

	S	D	Y	B%
Türkçe	0	0	0	0
Sözcükler Arası Anlam İlişkileri	2	1	1	50
Deyimler ve Atasözleri	1	0	1	0
İki Cümleyi Karşılaştırma	1	0	1	0
Cümlede Kavramlar	1	0	0	0
Parçadaki Cümlelerin İçerik ve Özellikleri	1	0	1	0
Paragrafta Ana Düşünce (Ana Fikir)	2	0	1	0
Paragrafı İkiye Ayırma	1	0	1	0
Paragrafta Yardımcı Düşünceler	3	0	1	0
Yazım Kuralları	6	1	4	17
Noktalama İşaretleri	4	1	3	25
Edebiyatın tarihte ilişkisini belirler.	1	0	0	0
Türkçenin tarihi gelişimini inceler.	3	2	1	67
Edebiyatın dinle ilişkisini belirler.	1	0	1	0
Hazırlıklı konuşmanın aşamalarını bilir.	1	0	1	0
Türk edebiyatını dönemlere ayırır.	2	0	1	0

	Soru	Doğru	Yanlış	Boş	Net	Başarı
TYT Matematik	30	1	8	21	-1,00	% 0
Cevap Anahtarı	B	DCEDEECADCAEEDEDCDDEABCEDEADDE				
Cevaplarınız		b a a d b e c E b				

	S	D	Y	B%
Matematik-1	0	0	0	0
Olayların gerçekleşme sayısını toplama ve çarpma yöntemlerini kullanarak hesaplar.	2	0	1	0
n çeşit nesne ile oluşturulabilecek r li dizilişlerin (permütasyonların) kaç farklı şekilde yapılabileceğini hesaplar.	7	0	1	0
Sınırlı sayıda tekrarlayan nesnelerin dizilişlerini (permütasyonlarını) açıklayarak problemler çözer.	2	0	1	0
n elemanlı bir kümenin r tane elemanının kaç farklı şekilde seçilebileceğini hesaplar.	15	1	4	7
SAYMA VE OLASILIK	2	0	1	0
Pascal üçgenini açıklar.	2	0	0	0

	Soru	Doğru	Yanlış	Boş	Net	Başarı
Tarih-1	10	2	4	4	1,00	% 10
Coğrafya-1	10	0	7	3	-1,75	% 0
Felsefe	5	2	2	1	1,50	% 30
Din Kült. ve Ahl. Bil.	5	1	2	2	0,50	% 10
TYT Sosyal	30	5	15	10	1,25	% 4
Cevap Anahtarı	B	AEABDDDBCCBADEABDBEEEDCDBAEDDB				
Cevaplarınız		d e D Bb edd bda e ca CDcea B				

	S	D	Y	B%
Tarih-1	0	0	0	0
Anadolu'ya yapılan Türk göçlerinin sosyokültürel etkilerini analiz eder.	3	1	1	33
Anadolu'daki ilk Türk siyasi teşekküllerinin birbirleriyle ve çevre devletlerle olan ilişkilerini uzlaşma ve çatışma bağları	6	1	2	17
İslam dünyasının korunması bağlamında Türkiye Selçuklu Devleti ve Eyyubi Devleti'nin Haçlılarla yaptıkları mücadeleyi	1	0	1	0
Coğrafya-1	0	0	0	0
Jeolojik zamanların özelliklerini tektonik olaylarla ilişkilendirerek açıklar.	1	0	0	0
Dünya'nın tektonik oluşumunu açıklar.	2	0	2	0
İç kuvvetleri; yer şekillerinin oluşum sürecine etkileri açısından açıklar.	4	0	2	0
Kayaçların özellikleri ile yeryüzü şekillerinin oluşum süreçlerini ilişkilendirir.	3	0	3	0
Felsefe	0	0	0	0
Felsefenin anlamını açıklar.	2	2	0	100
Felsefeyi Tanıma	3	0	2	0
Din Kült. ve Ahl. Bil.	0	0	0	0
Allah'ın insan hayatındaki yeri ve önemini yorumlar.	2	0	1	0
Allah'ın varlığı ve birliği konusunda akli ve nakli delilleri analiz eder.	3	1	1	33

	Soru	Doğru	Yanlış	Boş	Net	Başarı
Fizik	10	1	7	2	-0,75	% 0
Kimya	10	1	5	4	-0,25	% 0
Biyoloji	10	4	2	4	3,50	% 35
TYT Fen	30	6	14	10	2,50	% 8
Cevap Anahtarı	B	ABDBCEBCBABBCEAEEDCEACBECEABE				
Cevaplarınız		bde Eecadc abd E b dA eEC A				

	S	D	Y	B%
Fizik	0	0	0	0
Elektrik Akımı, Potansiyel Farkı ve Direnç	2	0	1	0
Kati bir iletkenin direncinin bağlı olduğu değişkenleri analiz eder.	2	1	0	50
Elektrik akımı, direnç ve potansiyel farkı arasındaki ilişkiyi analiz eder.	2	0	2	0
Elektrik Devreleri	3	0	3	0
Üreteçlerin seri ve paralel bağlanma gerekliliklerini açıklar.	1	0	1	0
Kimya	0	0	0	0
Kimyanın temel kanunlarını açıklar.	9	1	5	11
Mol kavramını açıklar.	1	0	0	0
Biyoloji	0	0	0	0
HÜCRE BÖLÜNMELEİ	2	0	0	0
Mitozu açıklar.	5	4	1	80
Mitotik evreyi açıklar ve bu evrede gerçekleşen olayları bilir.	2	0	1	0
Canlılarda hücre bölünmesinin gerekliliğini açıklar.	1	0	0	0

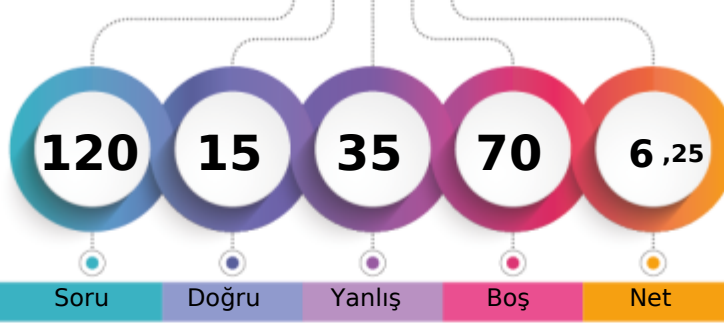

1. Öğrenci

Sizin yeriniz
(2439.)

Sonuncu Öğrenci

Soru Doğru Yanlış Boş Net

Şube Kurum İlçe İl Genel

Öğrenci Sıra No 27 150 150 150 2439 % 93,31

Sınava Katılan Öğrenci Sayısı 34 182 182 182 2614

		Soru	Doğru	Yanlış	Boş	Net	Başarı
TYT Türkçe		30	5	7	18	3,25	% 11
Cevap Anahtarı	A	DDCBDBAECDEBCCCDABDEAAEDBCADBA					
Cevaplarınız		a C		Cd cBeb		C eBe	

	S	D	Y	B%
Türkçe	0	0	0	0
Sözcükler Arası Anlam İlişkileri	2	0	1	0
Deyimler ve Atasözleri	1	1	0	100
İki Cümleyi Karşılaştırma	1	0	0	0
Cümlede Kavramlar	1	0	0	0
Parçadaki Cümlelerin İçerik ve Özellikleri	1	0	0	0
Paragrafta Ana Düşünce (Ana Fikir)	2	0	0	0
Paragrafı İkiye Ayırma	1	0	0	0
Paragrafta Yardımcı Düşünceler	3	0	0	0
Yazım Kuralları	6	1	1	17
Noktalama İşaretleri	4	1	3	25
Edebiyatın tarihte ilişkisini belirler.	1	0	0	0
Türkçenin tarihi gelişimini inceler.	3	2	0	67
Edebiyatın dinle ilişkisini belirler.	1	0	0	0
Hazırlıklı konuşmanın aşamalarını bilir.	1	0	0	0
Türk edebiyatını dönemlere ayırır.	2	0	2	0

		Soru	Doğru	Yanlış	Boş	Net	Başarı
TYT Matematik		30	1	11	18	-1,75	% 0
Cevap Anahtarı	A	DEECADCAEEDEDDCEDEABCEDEADDEC					
Cevaplarınız		e b Ab		c a d a b		a a e	

	S	D	Y	B%
Matematik-1	0	0	0	0
Olayların gerçekleşme sayısını toplama ve çarpma yöntemlerini kullanarak hesaplar.	2	0	2	0
n çeşit nesne ile oluşturulabilecek r li dizilişlerin (permütasyonların) kaç farklı şekilde yapılabileceğini hesaplar.	7	0	3	0
Sınırlı sayıda tekrarlayan nesnelerin dizilişlerini (permütasyonlarını) açıklayarak problemler çözer.	2	1	1	50
n elemanlı bir kümenin r tane elemanının kaç farklı şekilde seçilebileceğini hesaplar.	15	0	4	0
SAYMA VE OLASILIK	2	0	0	0
Pascal üçgenini açıklar.	2	0	1	0

		Soru	Doğru	Yanlış	Boş	Net	Başarı
Tarih-1		10	3	2	5	2,50	% 25
Coğrafya-1		10	2	6	2	0,50	% 5
Felsefe		5	0	0	5	0,00	% 0
Din Kült. ve Ahl. Bil.		5	0	2	3	-0,50	% 0
TYT Sosyal		30	5	10	15	2,50	% 8
Cevap Anahtarı	A	ABDDBDCCAEDAEBDBEEBACDBEDDDBEA					
Cevaplarınız		e e B C A		aaBD		cab a c	

	S	D	Y	B%
Tarih-1	0	0	0	0
Anadolu'ya yapılan Türk göçlerinin sosyokültürel etkilerini analiz eder.	3	0	2	0
Anadolu'daki ilk Türk siyasi teşekküllerinin birbirleriyle ve çevre devletlerle olan ilişkilerini uzlaşma ve çatışma bağları	6	3	0	50
İslam dünyasının korunması bağlamında Türkiye Selçuklu Devleti ve Eyyubi Devleti'nin Haçlılarla yaptıkları mücadeleyi	1	0	0	0
Coğrafya-1	0	0	0	0
Jeolojik zamanların özelliklerini tektonik olaylarla ilişkilendirerek açıklar.	1	0	1	0
Dünya'nın tektonik oluşumunu açıklar.	2	0	2	0
İç kuvvetleri; yer şekillerinin oluşum sürecine etkileri açısından açıklar.	4	2	1	50
Kayaçların özellikleri ile yeryüzü şekillerinin oluşum süreçlerini ilişkilendirir.	3	0	2	0
Felsefe	0	0	0	0
Felsefenin anlamını açıklar.	2	0	0	0
Felsefeyi Tanıma	3	0	0	0
Din Kült. ve Ahl. Bil.	0	0	0	0
Allah'ın insan hayatındaki yeri ve önemini yorumlar.	2	0	1	0
Allah'ın varlığı ve birliği konusunda akli ve nakli delilleri analiz eder.	3	0	1	0

		Soru	Doğru	Yanlış	Boş	Net	Başarı
Fizik		10	1	4	5	0,00	% 0
Kimya		10	2	0	8	2,00	% 20
Biyoloji		10	1	3	6	0,25	% 3
TYT Fen		30	4	7	19	2,25	% 8
Cevap Anahtarı	A	BCECBCAABDCDEAEEDCBBCBCEBAEEA					
Cevaplarınız		a de A b D E		a c B e			

	S	D	Y	B%
Fizik	0	0	0	0
Elektrik Akımı, Potansiyel Farkı ve Direnç	2	0	2	0
Kati bir iletkenin direncinin bağlı olduğu değişkenleri analiz eder.	2	0	1	0
Elektrik akımı, direnç ve potansiyel farkı arasındaki ilişkiyi analiz eder.	2	0	0	0
Elektrik Devreleri	3	1	1	33
Üreteçlerin seri ve paralel bağlanma gerekliliklerini açıklar.	1	0	0	0
Kimya	0	0	0	0
Kimyanın temel kanunlarını açıklar.	9	2	0	22
Mol kavramını açıklar.	1	0	0	0
Biyoloji	0	0	0	0
HÜCRE BÖLÜNMELEİ	2	0	1	0
Mitozu açıklar.	5	0	2	0
Mitotik evreyi açıklar ve bu evrede gerçekleşen olayları bilir.	2	1	0	50
Canlılarda hücre bölünmesinin gerekliliğini açıklar.	1	0	0	0

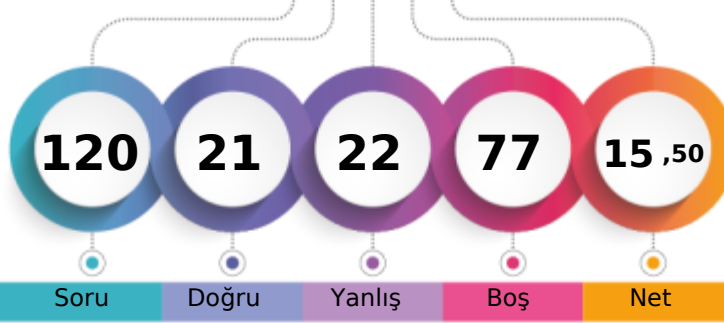

1. Öğrenci

Sizin yeriniz
(2132.)

Sonuncu Öğrenci

Soru Doğru Yanlış Boş Net

Şube Kurum İlçe İl Genel

Öğrenci Sıra No 19 98 98 98 2132 % 81,56

Sınava Katılan Öğrenci Sayısı 34 182 182 182 2614

		Soru	Doğru	Yanlış	Boş	Net	Başarı
TYT Türkçe		30	10	4	16	9,00	% 30
Cevap Anahtarı	A	DDCBDBAECDEBCCCDABDEAAEDBCADBA					
Cevaplarınız		DD	DdAEC	Cb	a E E C e		

	S	D	Y	B%
Türkçe	0	0	0	0
Sözcükler Arası Anlam İlişkileri	2	2	0	100
Deyimler ve Atasözleri	1	0	0	0
İki Cümleyi Karşılaştırma	1	0	0	0
Cümlede Kavramlar	1	1	0	100
Parçadaki Cümlelerin İçerik ve Özellikleri	1	0	1	0
Paragrafta Ana Düşünce (Ana Fikir)	2	2	0	100
Paragrafı İkiye Ayırma	1	1	0	100
Paragrafta Yardımcı Düşünceler	3	0	0	0
Yazım Kuralları	6	1	1	17
Noktalama İşaretleri	4	1	1	25
Edebiyatın tarihte ilişkisini belirler.	1	1	0	100
Türkçenin tarihi gelişimini inceler.	3	1	0	33
Edebiyatın dinle ilişkisini belirler.	1	0	0	0
Hazırlıklı konuşmanın aşamalarını bilir.	1	0	0	0
Türk edebiyatını dönemlere ayırır.	2	0	1	0

		Soru	Doğru	Yanlış	Boş	Net	Başarı
TYT Matematik		30	0	6	24	-1,50	% 0
Cevap Anahtarı	A	DEECADCAEEDEDDCEDEABCEDEADDECD					
Cevaplarınız		b e	b	aa	a		

	S	D	Y	B%
Matematik-1	0	0	0	0
Olayların gerçekleşme sayısını toplama ve çarpma yöntemlerini kullanarak hesaplar.	2	0	1	0
n çeşit nesne ile oluşturulabilecek r li dizilişlerin (permütasyonların) kaç farklı şekilde yapılabileceğini hesaplar.	7	0	1	0
Sınırlı sayıda tekrarlayan nesnelerin dizilişlerini (permütasyonlarını) açıklayarak problemler çözer.	2	0	1	0
n elemanlı bir kümenin r tane elemanının kaç farklı şekilde seçilebileceğini hesaplar.	15	0	3	0
SAYMA VE OLASILIK	2	0	0	0
Pascal üçgenini açıklar.	2	0	0	0

		Soru	Doğru	Yanlış	Boş	Net	Başarı
Tarih-1		10	3	0	7	3,00	% 30
Coğrafya-1		10	3	3	4	2,25	% 23
Felsefe		5	3	1	1	2,75	% 55
Din Kült. ve Ahl. Bil.		5	2	1	2	1,75	% 35
TYT Sosyal		30	11	5	14	9,75	% 33
Cevap Anahtarı	A	ABDDBDCCAEDAEBDBEEBACDBEDDDBEA					
Cevaplarınız		D	CC	EABe	bd	bd	EDDeB

	S	D	Y	B%
Tarih-1	0	0	0	0
Anadolu'ya yapılan Türk göçlerinin sosyokültürel etkilerini analiz eder.	3	1	0	33
Anadolu'daki ilk Türk siyasi teşekküllerinin birbirleriyle ve çevre devletlerle olan ilişkilerini uzlaşma ve çatışma bağları	6	2	0	33
İslam dünyasının korunması bağlamında Türkiye Selçuklu Devleti ve Eyyubi Devleti'nin Haçlılarla yaptıkları mücadeleyi	1	0	0	0
Coğrafya-1	0	0	0	0
Jeolojik zamanların özelliklerini tektonik olaylarla ilişkilendirerek açıklar.	1	0	0	0
Dünya'nın tektonik oluşumunu açıklar.	2	2	0	100
İç kuvvetleri; yer şekillerinin oluşum sürecine etkileri açısından açıklar.	4	1	2	25
Kayaçların özellikleri ile yeryüzü şekillerinin oluşum süreçlerini ilişkilendirir.	3	0	1	0
Felsefe	0	0	0	0
Felsefenin anlamını açıklar.	2	1	1	50
Felsefeyi Tanıma	3	2	0	67
Din Kült. ve Ahl. Bil.	0	0	0	0
Allah'ın insanın hayatındaki yeri ve önemini yorumlar.	2	1	0	50
Allah'ın varlığı ve birliği konusunda akli ve nakli delilleri analiz eder.	3	1	1	33

		Soru	Doğru	Yanlış	Boş	Net	Başarı
Fizik		10	0	2	8	-0,50	% 0
Kimya		10	0	0	10	0,00	% 0
Biyoloji		10	0	5	5	-1,25	% 0
TYT Fen		30	0	7	23	-1,75	% 0
Cevap Anahtarı	A	BCECBCAABDCDEAEEDCBBCBCEBAEEA					
Cevaplarınız		ab		a	ba	dd	

	S	D	Y	B%
Fizik	0	0	0	0
Elektrik Akımı, Potansiyel Farkı ve Direnç	2	0	0	0
Kati bir iletkenin direncinin bağlı olduğu değişkenleri analiz eder.	2	0	0	0
Elektrik akımı, direnç ve potansiyel farkı arasındaki ilişkiyi analiz eder.	2	0	0	0
Elektrik Devreleri	3	0	2	0
Üreteçlerin seri ve paralel bağlanma gerekliliklerini açıklar.	1	0	0	0
Kimya	0	0	0	0
Kimyanın temel kanunlarını açıklar.	9	0	0	0
Mol kavramını açıklar.	1	0	0	0
Biyoloji	0	0	0	0
HÜCRE BÖLÜNMELEİ	2	0	1	0
Mitozu açıklar.	5	0	2	0
Mitotik evreyi açıklar ve bu evrede gerçekleşen olayları bilir.	2	0	2	0
Canlılarda hücre bölünmesinin gerekliliğini açıklar.	1	0	0	0

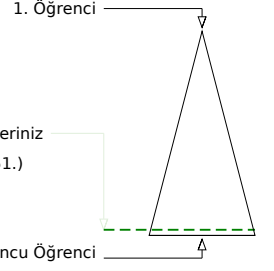
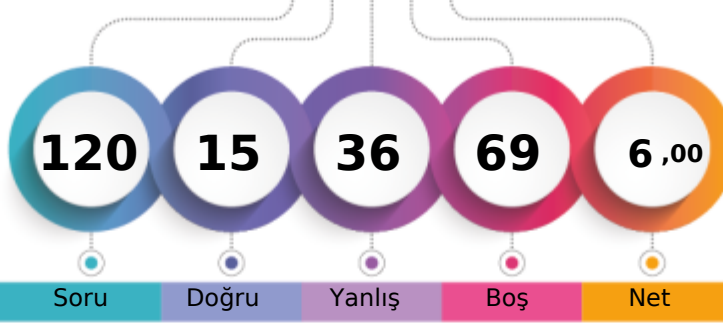

Soru Doğru Yanlış Boş Net

Şube Kurum İlçe İl Genel

Öğrenci Sıra No 30 155 155 155 2451 % 93,76

Sınava Katılan Öğrenci Sayısı 34 182 182 182 2614

		Soru	Doğru	Yanlış	Boş	Net	Başarı
TYT Türkçe		30	8	12	10	5,00	% 17
Cevap Anahtarı	B	EBDDCBDBAEAACDCCDABDEDBEADBCA					
Cevaplarınız		EB eaBDBcEd bCdbcabEe e					

	S	D	Y	B%
Türkçe	0	0	0	0
Sözcükler Arası Anlam İlişkileri	2	0	1	0
Deyimler ve Atasözleri	1	0	1	0
İki Cümleyi Karşılaştırma	1	1	0	100
Cümlede Kavramlar	1	1	0	100
Parçadaki Cümlelerin İçerik ve Özellikleri	1	1	0	100
Paragrafta Ana Düşünce (Ana Fikir)	2	1	1	50
Paragrafı İkiye Ayırma	1	0	0	0
Paragrafta Yardımcı Düşünceler	3	1	0	33
Yazım Kuralları	6	2	4	33
Noktalama İşaretleri	4	1	3	25
Edebiyatın tarihte ilişkisini belirler.	1	0	0	0
Türkçenin tarihi gelişimini inceler.	3	0	0	0
Edebiyatın dinle ilişkisini belirler.	1	0	0	0
Hazırlıklı konuşmanın aşamalarını bilir.	1	0	0	0
Türk edebiyatını dönemlere ayırır.	2	0	2	0

		Soru	Doğru	Yanlış	Boş	Net	Başarı
TYT Matematik		30	0	2	28	-0,50	% 0
Cevap Anahtarı	B	DCEDEECADCAEEDEDCDDEABCEDEADDE					
Cevaplarınız		b d					

	S	D	Y	B%
Matematik-1	0	0	0	0
Olayların gerçekleşme sayısını toplama ve çarpma yöntemlerini kullanarak hesaplar.	2	0	1	0
n çeşit nesne ile oluşturulabilecek r li dizilişlerin (permütasyonların) kaç farklı şekilde yapılabileceğini hesaplar.	7	0	0	0
Sınırlı sayıda tekrarlayan nesnelerin dizilişlerini (permütasyonlarını) açıklayarak problemler çözer.	2	0	0	0
n elemanlı bir kümenin r tane elemanının kaç farklı şekilde seçilebileceğini hesaplar.	15	0	1	0
SAYMA VE OLASILIK	2	0	0	0
Pascal üçgenini açıklar.	2	0	0	0

		Soru	Doğru	Yanlış	Boş	Net	Başarı
Tarih-1		10	3	3	4	2,25	% 23
Coğrafya-1		10	0	5	5	-1,25	% 0
Felsefe		5	2	1	2	1,75	% 35
Din Kült. ve Ahl. Bil.		5	2	3	0	1,25	% 25
TYT Sosyal		30	7	12	11	4,00	% 13
Cevap Anahtarı	B	AEABDDDBCCBADEABDBEEEDCDBAEDDB					
Cevaplarınız		AEb e c Cde b a d d D cbeDB					

	S	D	Y	B%
Tarih-1	0	0	0	0
Anadolu'ya yapılan Türk göçlerinin sosyokültürel etkilerini analiz eder.	3	1	2	33
Anadolu'daki ilk Türk siyasi teşekküllerinin birbirleriyle ve çevre devletlerle olan ilişkilerini uzlaşma ve çatışma bağları	6	2	1	33
İslam dünyasının korunması bağlamında Türkiye Selçuklu Devleti ve Eyyubi Devleti'nin Haçlılarla yaptıkları mücadeleyi	1	0	0	0
Coğrafya-1	0	0	0	0
Jeolojik zamanların özelliklerini tektonik olaylarla ilişkilendirerek açıklar.	1	0	0	0
Dünya'nın tektonik oluşumunu açıklar.	2	0	1	0
İç kuvvetleri; yer şekillerinin oluşum sürecine etkileri açısından açıklar.	4	0	2	0
Kayaçların özellikleri ile yeryüzü şekillerinin oluşum süreçlerini ilişkilendirir.	3	0	2	0
Felsefe	0	0	0	0
Felsefenin anlamını açıklar.	2	1	0	50
Felsefeyi Tanıma	3	1	1	33
Din Kült. ve Ahl. Bil.	0	0	0	0
Allah'ın insanın insan hayatındaki yeri ve önemini yorumlar.	2	1	1	50
Allah'ın varlığı ve birliği konusunda akli ve nakli delilleri analiz eder.	3	1	2	33

		Soru	Doğru	Yanlış	Boş	Net	Başarı
Fizik		10	0	5	5	-1,25	% 0
Kimya		10	0	2	8	-0,50	% 0
Biyoloji		10	0	3	7	-0,75	% 0
TYT Fen		30	0	10	20	-2,50	% 0
Cevap Anahtarı	B	ABDBCEBCBABBCEAEEDCEACBECEABE					
Cevaplarınız		ecaa d b a d d a					

	S	D	Y	B%
Fizik	0	0	0	0
Elektrik Akımı, Potansiyel Farkı ve Direnç	2	0	1	0
Kati bir iletkenin direncinin bağlı olduğu değişkenleri analiz eder.	2	0	1	0
Elektrik akımı, direnç ve potansiyel farkı arasındaki ilişkiyi analiz eder.	2	0	0	0
Elektrik Devreleri	3	0	2	0
Üreteçlerin seri ve paralel bağlanma gerekliliklerini açıklar.	1	0	1	0
Kimya	0	0	0	0
Kimyanın temel kanunlarını açıklar.	9	0	2	0
Mol kavramını açıklar.	1	0	0	0
Biyoloji	0	0	0	0
HÜCRE BÖLÜNMELEİ	2	0	1	0
Mitozu açıklar.	5	0	0	0
Mitotik evreyi açıklar ve bu evrede gerçekleşen olayları bilir.	2	0	2	0
Canlılarda hücre bölünmesinin gerekliliğini açıklar.	1	0	0	0

10. SINIF KDS 1

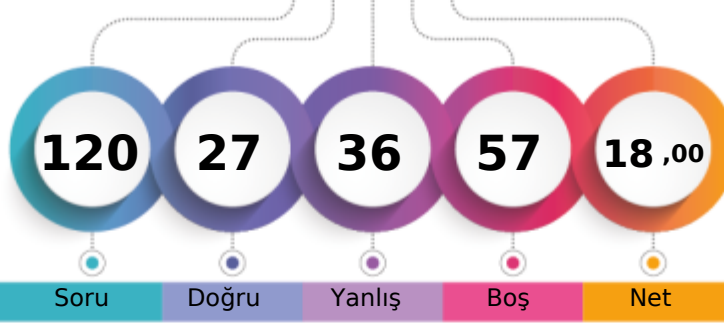

194,081 % 77,16

BATMAN / BATMAN MERKEZ
FARABI ANADOLU LİSESİ10D - 150
ŞINDA GÖK

1. Öğrenci

Sizin yeriniz
(2017.)

Sonuncu Öğrenci

Genel

Öğrenci Sıra No

Şube

Kurum

İlçe

İl

Sınava Katılan Öğrenci Sayısı

34

182

182

182

2017 % 77,16

2614

		Soru	Doğru	Yanlış	Boş	Net	Başarı
TYT Türkçe		30	18	9	3	15,75	% 53
Cevap Anahtarı	B	EBDDCBDBAEAACDCCDABDEDBEADBCA					
Cevaplarınız		BDae DdbEA CDaCCDdBDEdEADBdc					

	S	D	Y	B%
Türkçe	0	0	0	0
Sözcükler Arası Anlam İlişkileri	2	1	1	50
Deyimler ve Atasözleri	1	0	1	0
İki Cümleyi Karşılaştırma	1	0	0	0
Cümlede Kavramlar	1	1	0	100
Parçadaki Cümlelerin İçerik ve Özellikleri	1	0	1	0
Paragrafta Ana Düşünce (Ana Fikir)	2	1	1	50
Paragrafı İkiye Ayırma	1	1	0	100
Paragrafta Yardımcı Düşünceler	3	1	0	33
Yazım Kuralları	6	5	1	83
Noktalama İşaretleri	4	3	1	75
Edebiyatın tarihte ilişkisini belirler.	1	1	0	100
Türkçenin tarihi gelişimini inceler.	3	1	2	33
Edebiyatın dinle ilişkisini belirler.	1	1	0	100
Hazırlıklı konuşmanın aşamalarını bilir.	1	0	1	0
Türk edebiyatını dönemlere ayırır.	2	2	0	100

		Soru	Doğru	Yanlış	Boş	Net	Başarı
TYT Matematik		30	2	6	22	0,50	% 2
Cevap Anahtarı	B	DCEDEECADCAEEDEDCDDEABCEDEADDE					
Cevaplarınız		a b A ab b a E					

	S	D	Y	B%
Matematik-1	0	0	0	0
Olayların gerçekleşme sayısını toplama ve çarpma yöntemlerini kullanarak hesaplar.	2	0	1	0
n çeşit nesne ile oluşturulabilecek r li dizilişlerin (permütasyonların) kaç farklı şekilde yapılabileceğini hesaplar.	7	1	2	14
Sınırlı sayıda tekrarlayan nesnelerin dizilişlerini (permütasyonlarını) açıklayarak problemler çözer.	2	1	0	50
n elemanlı bir kümenin r tane elemanının kaç farklı şekilde seçilebileceğini hesaplar.	15	0	3	0
SAYMA VE OLASILIK	2	0	0	0
Pascal üçgenini açıklar.	2	0	0	0

		Soru	Doğru	Yanlış	Boş	Net	Başarı
Tarih-1		10	4	5	1	2,75	% 28
Coğrafya-1		10	0	6	4	-1,50	% 0
Felsefe		5	0	0	5	0,00	% 0
Din Kült. ve Ahl. Bil.		5	0	0	5	0,00	% 0
TYT Sosyal		30	4	11	15	1,25	% 4
Cevap Anahtarı	B	AEABDDDBCCBADEABDBEEEDCDBAEDDB					
Cevaplarınız		AEbBec aCddccb a c					

	S	D	Y	B%
Tarih-1	0	0	0	0
Anadolu'ya yapılan Türk göçlerinin sosyokültürel etkilerini analiz eder.	3	1	2	33
Anadolu'daki ilk Türk siyasi teşekküllerinin birbirleriyle ve çevre devletlerle olan ilişkilerini uzlaşma ve çatışma bağları	6	3	2	50
İslam dünyasının korunması bağlamında Türkiye Selçuklu Devleti ve Eyyubi Devleti'nin Haçlılarla yaptıkları mücadeleyi	1	0	1	0
Coğrafya-1	0	0	0	0
Jeolojik zamanların özelliklerini tektonik olaylarla ilişkilendirerek açıklar.	1	0	1	0
Dünya'nın tektonik oluşumunu açıklar.	2	0	1	0
İç kuvvetleri; yer şekillerinin oluşum sürecine etkileri açısından açıklar.	4	0	2	0
Kayaçların özellikleri ile yeryüzü şekillerinin oluşum süreçlerini ilişkilendirir.	3	0	2	0
Felsefe	0	0	0	0
Felsefenin anlamını açıklar.	2	0	0	0
Felsefeyi Tanıma	3	0	0	0
Din Kült. ve Ahl. Bil.	0	0	0	0
Allah'ın insan hayatındaki yeri ve önemini yorumlar.	2	0	0	0
Allah'ın varlığı ve birliği konusunda akli ve nakli delilleri analiz eder.	3	0	0	0

		Soru	Doğru	Yanlış	Boş	Net	Başarı
Fizik		10	1	5	4	-0,25	% 0
Kimya		10	1	0	9	1,00	% 10
Biyoloji		10	1	5	4	-0,25	% 0
TYT Fen		30	3	10	17	0,50	% 2
Cevap Anahtarı	B	ABDBCEBCBABBCEAEEDCEACBECEABE					
Cevaplarınız		eabB ab C a b becE					

	S	D	Y	B%
Fizik	0	0	0	0
Elektrik Akımı, Potansiyel Farkı ve Direnç	2	1	0	50
Kati bir iletkenin direncinin bağlı olduğu değişkenleri analiz eder.	2	0	0	0
Elektrik akımı, direnç ve potansiyel farkı arasındaki ilişkiyi analiz eder.	2	0	2	0
Elektrik Devreleri	3	0	2	0
Üreteçlerin seri ve paralel bağlanma gerekliliklerini açıklar.	1	0	1	0
Kimya	0	0	0	0
Kimyanın temel kanunlarını açıklar.	9	1	0	11
Mol kavramını açıklar.	1	0	0	0
Biyoloji	0	0	0	0
HÜCRE BÖLÜNMELEİ	2	0	2	0
Mitozu açıklar.	5	0	1	0
Mitotik evreyi açıklar ve bu evrede gerçekleşen olayları bilir.	2	0	2	0
Canlılarda hücre bölünmesinin gerekliliğini açıklar.	1	1	0	100

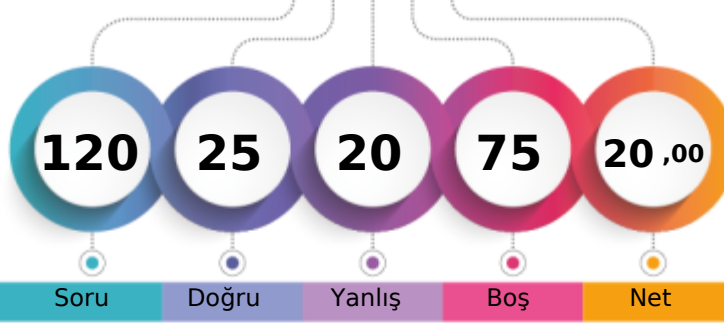

1. Öğrenci

Sizin yeriniz
(1892.)

Sonuncu Öğrenci

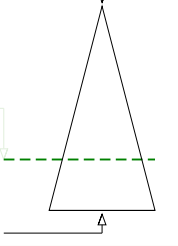

Soru Doğru Yanlış Boş Net

Şube Kurum İlçe İl Genel

Öğrenci Sıra No 7 60 60 60 1892 % 72,38

Sınava Katılan Öğrenci Sayısı 34 182 182 182 2614

		Soru	Doğru	Yanlış	Boş	Net	Başarı
TYT Türkçe		30	12	4	14	11,00	% 37
Cevap Anahtarı	A	DDCBDBAECDEBCCCDABDEAAEDBCADBA					
Cevaplarınız		Da BDB ECD aCCdD cE D					

	S	D	Y	B%
Türkçe	0	0	0	0
Sözcükler Arası Anlam İlişkileri	2	1	1	50
Deyimler ve Atasözleri	1	0	0	0
İki Cümleyi Karşılaştırma	1	1	0	100
Cümlede Kavramlar	1	1	0	100
Parçadaki Cümlelerin İçerik ve Özellikleri	1	1	0	100
Paragrafta Ana Düşünce (Ana Fikir)	2	1	0	50
Paragrafı İkiye Ayırma	1	1	0	100
Paragrafta Yardımcı Düşünceler	3	1	0	33
Yazım Kuralları	6	3	2	50
Noktalama İşaretleri	4	1	1	25
Edebiyatın tarihte ilişkisini belirler.	1	0	0	0
Türkçenin tarihi gelişimini inceler.	3	0	0	0
Edebiyatın dinle ilişkisini belirler.	1	0	0	0
Hazırlıklı konuşmanın aşamalarını bilir.	1	0	0	0
Türk edebiyatını dönemlere ayırır.	2	1	0	50

		Soru	Doğru	Yanlış	Boş	Net	Başarı
TYT Matematik		30	1	0	29	1,00	% 3
Cevap Anahtarı	A	DEECADCAEEDEDDCEDEABCEDEADDECD					
Cevaplarınız		D					

	S	D	Y	B%
Matematik-1	0	0	0	0
Olayların gerçekleşme sayısını toplama ve çarpma yöntemlerini kullanarak hesaplar.	2	1	0	50
n çeşit nesne ile oluşturulabilecek r li dizilişlerin (permütasyonların) kaç farklı şekilde yapılabileceğini hesaplar.	7	0	0	0
Sınırlı sayıda tekrarlayan nesnelerin dizilişlerini (permütasyonlarını) açıklayarak problemler çözer.	2	0	0	0
n elemanlı bir kümenin r tane elemanının kaç farklı şekilde seçilebileceğini hesaplar.	15	0	0	0
SAYMA VE OLASILIK	2	0	0	0
Pascal üçgenini açıklar.	2	0	0	0

		Soru	Doğru	Yanlış	Boş	Net	Başarı
Tarih-1		10	5	5	0	3,75	% 38
Coğrafya-1		10	3	5	2	1,75	% 18
Felsefe		5	3	2	0	2,50	% 50
Din Kült. ve Ahl. Bil.		5	1	2	2	0,50	% 10
TYT Sosyal		30	12	14	4	8,50	% 28
Cevap Anahtarı	A	ABDDBDCCAEDAEBDBEEBACDBEDDDBEA					
Cevaplarınız		dBbDBcaeAEDEdBc bcd CDdD ecE					

	S	D	Y	B%
Tarih-1	0	0	0	0
Anadolu'ya yapılan Türk göçlerinin sosyokültürel etkilerini analiz eder.	3	1	2	33
Anadolu'daki ilk Türk siyasi teşekküllerinin birbirleriyle ve çevre devletlerle olan ilişkilerini uzlaşma ve çatışma bağları	6	4	2	67
İslam dünyasının korunması bağlamında Türkiye Selçuklu Devleti ve Eyyubi Devleti'nin Haçlılarla yaptıkları mücadeleyi	1	0	1	0
Coğrafya-1	0	0	0	0
Jeolojik zamanların özelliklerini tektonik olaylarla ilişkilendirerek açıklar.	1	1	0	100
Dünya'nın tektonik oluşumunu açıklar.	2	1	1	50
İç kuvvetleri; yer şekillerinin oluşum sürecine etkileri açısından açıklar.	4	1	3	25
Kayaçların özellikleri ile yeryüzü şekillerinin oluşum süreçlerini ilişkilendirir.	3	0	1	0
Felsefe	0	0	0	0
Felsefenin anlamını açıklar.	2	2	0	100
Felsefeyi Tanıma	3	1	2	33
Din Kült. ve Ahl. Bil.	0	0	0	0
Allah'ın insan hayatındaki yeri ve önemini yorumlar.	2	0	0	0
Allah'ın varlığı ve birliği konusunda akli ve nakli delilleri analiz eder.	3	1	2	33

		Soru	Doğru	Yanlış	Boş	Net	Başarı
Fizik		10	0	0	10	0,00	% 0
Kimya		10	0	0	10	0,00	% 0
Biyoloji		10	0	2	8	-0,50	% 0
TYT Fen		30	0	2	28	-0,50	% 0
Cevap Anahtarı	A	BCECBCAABDCDEAEEDCBCEBCEBAEEA					
Cevaplarınız		d e					

	S	D	Y	B%
Fizik	0	0	0	0
Elektrik Akımı, Potansiyel Farkı ve Direnç	2	0	0	0
Kati bir iletkenin direncinin bağlı olduğu değişkenleri analiz eder.	2	0	0	0
Elektrik akımı, direnç ve potansiyel farkı arasındaki ilişkiyi analiz eder.	2	0	0	0
Elektrik Devreleri	3	0	0	0
Üreteçlerin seri ve paralel bağlanma gerekliliklerini açıklar.	1	0	0	0
Kimya	0	0	0	0
Kimyanın temel kanunlarını açıklar.	9	0	0	0
Mol kavramını açıklar.	1	0	0	0
Biyoloji	0	0	0	0
HÜCRE BÖLÜNMELEİ	2	0	1	0
Mitozu açıklar.	5	0	1	0
Mitotik evreyi açıklar ve bu evrede gerçekleşen olayları bilir.	2	0	0	0
Canlılarda hücre bölünmesinin gerekliliğini açıklar.	1	0	0	0

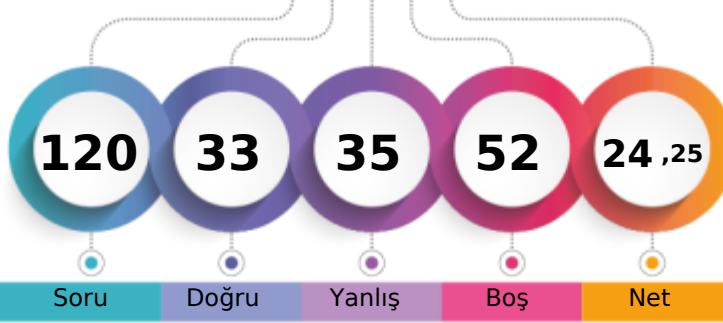
BATMAN / BATMAN MERKEZ
FARABI ANADOLU LİSESİ10D - 0
SONGÜL BIÇEN

1. Öğrenci

Sizin yeriniz
(1658.)

Sonuncu Öğrenci

Soru Doğru Yanlış Boş Net

Şube Kurum İlçe İl Genel

Öğrenci Sıra No 4 35 35 35 1658 % 63,43

Sınava Katılan Öğrenci Sayısı 34 182 182 182 2614

		Soru	Doğru	Yanlış	Boş	Net	Başarı
TYT Türkçe		30	14	16	0	10,00	% 33
Cevap Anahtarı	A	DDCBDBAECDEBCCCDABDEAAEDBCADBA					
Cevaplarınız		DadaDeAEEdDeaCadDcabEAAADBCebed					

S	D	Y	B%
0	0	0	0
2	1	1	50
1	0	1	0
1	0	1	0
1	1	0	100
1	0	1	0
2	2	0	100
1	0	1	0
3	3	0	100
6	3	3	50
4	1	3	25
1	0	1	0
3	2	1	67
1	1	0	100
1	0	1	0
2	0	2	0

		Soru	Doğru	Yanlış	Boş	Net	Başarı
TYT Matematik		30	3	4	23	2,00	% 7
Cevap Anahtarı	A	DEECADCAEEDEDDCEDEABCEDEADDECD					
Cevaplarınız		b A a b a E C					

S	D	Y	B%
0	0	0	0
2	0	1	0
7	1	2	14
2	1	0	50
15	1	1	7
2	0	0	0
2	0	0	0

		Soru	Doğru	Yanlış	Boş	Net	Başarı
Tarih-1		10	5	3	2	4,25	% 43
Coğrafya-1		10	0	2	8	-0,50	% 0
Felsefe		5	3	2	0	2,50	% 50
Din Kült. ve Ahl. Bil.		5	2	3	0	1,25	% 25
TYT Sosyal		30	10	10	10	7,50	% 25
Cevap Anahtarı	A	ABDDBDCCAEDAEABDBEEBACDBEDDDBEA					
Cevaplarınız		ABecB Cd E a c eDBbDDbcbA					

S	D	Y	B%
0	0	0	0
3	2	1	67
6	3	2	50
1	0	0	0
0	0	0	0
1	0	0	0
2	0	0	0
4	0	2	0
3	0	0	0
0	0	0	0
2	1	1	50
3	2	1	67
0	0	0	0
2	2	0	100
3	0	3	0

		Soru	Doğru	Yanlış	Boş	Net	Başarı
Fizik		10	1	3	6	0,25	% 3
Kimya		10	2	0	8	2,00	% 20
Biyoloji		10	3	2	5	2,50	% 25
TYT Fen		30	6	5	19	4,75	% 16
Cevap Anahtarı	A	BCECBCAABDCDEAEEDCBCEBCEBAEEA					
Cevaplarınız		cC cbC BCcb B E					

S	D	Y	B%
0	0	0	0
2	1	0	50
2	0	1	0
2	0	0	0
3	0	2	0
1	0	0	0
0	0	0	0
9	1	0	11
1	1	0	100
0	0	0	0
2	1	0	50
5	0	2	0
2	2	0	100
1	0	0	0

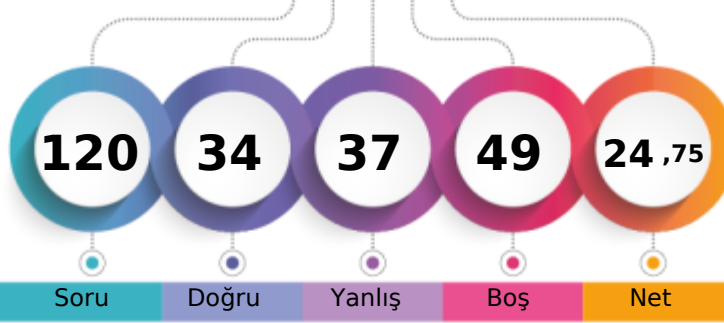

1. Öğrenci

Sizin yeriniz
(1661.)

Sonuncu Öğrenci

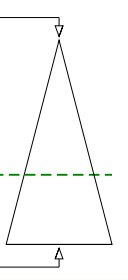

Soru Doğru Yanlış Boş Net

Şube Kurum İlçe İl Genel

Öğrenci Sıra No 5 36 36 36 1661 % 63,54

Sınava Katılan Öğrenci Sayısı 34 182 182 182 2614

	Soru	Doğru	Yanlış	Boş	Net	Başarı
TYT Türkçe	30	22	5	3	20,75	% 69
Cevap Anahtarı	A	DDCBDBAECDEBCCCDABDEAAEDBCADDBA				
Cevaplarınız	De	BDBAECDE CC DdBDEdAEdAcADdA				

	S	D	Y	B%
Türkçe	0	0	0	0
Sözcükler Arası Anlam İlişkileri	2	1	1	50
Deyimler ve Atasözleri	1	0	0	0
İki Cümleyi Karşılaştırma	1	1	0	100
Cümlede Kavramlar	1	1	0	100
Parçadaki Cümlelerin İçerik ve Özellikleri	1	1	0	100
Paragrafta Ana Düşünce (Ana Fikir)	2	2	0	100
Paragrafı İkiye Ayırma	1	1	0	100
Paragrafta Yardımcı Düşünceler	3	3	0	100
Yazım Kuralları	6	3	1	50
Noktalama İşaretleri	4	3	1	75
Edebiyatın tarihte ilişkisini belirler.	1	1	0	100
Türkçenin tarihi gelişimini inceler.	3	2	1	67
Edebiyatın dinle ilişkisini belirler.	1	0	1	0
Hazırlıklı konuşmanın aşamalarını bilir.	1	1	0	100
Türk edebiyatını dönemlere ayırır.	2	2	0	100

	Soru	Doğru	Yanlış	Boş	Net	Başarı
TYT Matematik	30	1	5	24	-0,25	% 0
Cevap Anahtarı	A	DEECADCAEEDEDDCEDEABCEDEADDECD				
Cevaplarınız	b A	ab	a	a		

	S	D	Y	B%
Matematik-1	0	0	0	0
Olayların gerçekleşme sayısını toplama ve çarpma yöntemlerini kullanarak hesaplar.	2	0	1	0
n çeşit nesne ile oluşturulabilecek r li dizilişlerin (permütasyonların) kaç farklı şekilde yapılabileceğini hesaplar.	7	0	2	0
Sınırlı sayıda tekrarlayan nesnelerin dizilişlerini (permütasyonlarını) açıklayarak problemler çözer.	2	1	0	50
n elemanlı bir kümenin r tane elemanının kaç farklı şekilde seçilebileceğini hesaplar.	15	0	2	0
SAYMA VE OLASILIK	2	0	0	0
Pascal üçgenini açıklar.	2	0	0	0

	Soru	Doğru	Yanlış	Boş	Net	Başarı
Tarih-1	10	6	4	0	5,00	% 50
Coğrafya-1	10	0	7	3	-1,75	% 0
Felsefe	5	2	3	0	1,25	% 25
Din Kült. ve Ahl. Bil.	5	2	3	0	1,25	% 25
TYT Sosyal	30	10	17	3	5,75	% 19
Cevap Anahtarı	A	ABDDBDCCAEDAEBDBEEBACDBEDDDBEA				
Cevaplarınız	ABecBcCeAEbc	ae	cdcd	DacDDeBcd		

	S	D	Y	B%
Tarih-1	0	0	0	0
Anadolu'ya yapılan Türk göçlerinin sosyokültürel etkilerini analiz eder.	3	2	1	67
Anadolu'daki ilk Türk siyasi teşekküllerinin birbirleriyle ve çevre devletlerle olan ilişkilerini uzlaşma ve çatışma bağları	6	4	2	67
İslam dünyasının korunması bağlamında Türkiye Selçuklu Devleti ve Eyyubi Devleti'nin Haçlılarla yaptıkları mücadeleyi	1	0	1	0
Coğrafya-1	0	0	0	0
Jeolojik zamanların özelliklerini tektonik olaylarla ilişkilendirerek açıklar.	1	0	1	0
Dünya'nın tektonik oluşumunu açıklar.	2	0	1	0
İç kuvvetleri; yer şekillerinin oluşum sürecine etkileri açısından açıklar.	4	0	3	0
Kayaçların özellikleri ile yeryüzü şekillerinin oluşum süreçlerini ilişkilendirir.	3	0	2	0
Felsefe	0	0	0	0
Felsefenin anlamını açıklar.	2	1	1	50
Felsefeyi Tanıma	3	1	2	33
Din Kült. ve Ahl. Bil.	0	0	0	0
Allah'ın insan hayatındaki yeri ve önemini yorumlar.	2	1	1	50
Allah'ın varlığı ve birliği konusunda akli ve nakli delilleri analiz eder.	3	1	2	33

	Soru	Doğru	Yanlış	Boş	Net	Başarı
Fizik	10	0	7	3	-1,75	% 0
Kimya	10	0	1	9	-0,25	% 0
Biyoloji	10	1	2	7	0,50	% 5
TYT Fen	30	1	10	19	-1,50	% 0
Cevap Anahtarı	A	BCECBCAABDCDEAEEDCBBCBCEBAEEA				
Cevaplarınız	a c	ab	ecb	d	ce E	

	S	D	Y	B%
Fizik	0	0	0	0
Elektrik Akımı, Potansiyel Farkı ve Direnç	2	0	1	0
Kati bir iletkenin direncinin bağlı olduğu değişkenleri analiz eder.	2	0	1	0
Elektrik akımı, direnç ve potansiyel farkı arasındaki ilişkiyi analiz eder.	2	0	2	0
Elektrik Devreleri	3	0	2	0
Üreteçlerin seri ve paralel bağlanma gerekliliklerini açıklar.	1	0	1	0
Kimya	0	0	0	0
Kimyanın temel kanunlarını açıklar.	9	0	1	0
Mol kavramını açıklar.	1	0	0	0
Biyoloji	0	0	0	0
HÜCRE BÖLÜNMELEİ	2	0	0	0
Mitozu açıklar.	5	0	1	0
Mitotik evreyi açıklar ve bu evrede gerçekleşen olayları bilir.	2	1	1	50
Canlılarda hücre bölünmesinin gerekliliğini açıklar.	1	0	0	0

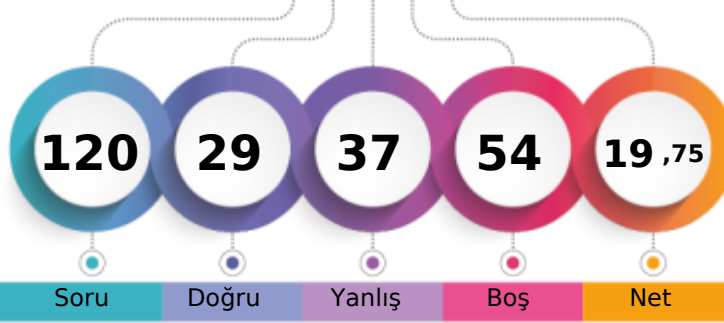

1. Öğrenci

Sizin yeriniz
(1899.)

Sonuncu Öğrenci

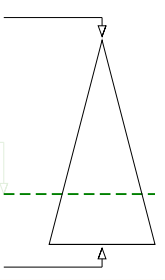

Soru Doğru Yanlış Boş Net

Şube Kurum İlçe İl Genel

Öğrenci Sıra No 8 62 62 62 1899 % 72,65

Sınava Katılan Öğrenci Sayısı 34 182 182 182 2614

		Soru	Doğru	Yanlış	Boş	Net	Başarı
TYT Türkçe		30	12	13	5	8,75	% 29
Cevap Anahtarı	A	DDCBDBAECDEBCCCDABDEAAEDBCADBA					
Cevaplarınız		DDCBDBAaCaEeaa abEbAdcBd c d					

	S	D	Y	B%
Türkçe	0	0	0	0
Sözcükler Arası Anlam İlişkileri	2	2	0	100
Deyimler ve Atasözleri	1	1	0	100
İki Cümleyi Karşılaştırma	1	1	0	100
Cümlede Kavramlar	1	1	0	100
Parçadaki Cümlelerin İçerik ve Özellikleri	1	1	0	100
Paragrafta Ana Düşünce (Ana Fikir)	2	1	1	50
Paragrafı İkiye Ayırma	1	1	0	100
Paragrafta Yardımcı Düşünceler	3	2	1	67
Yazım Kuralları	6	0	4	0
Noktalama İşaretleri	4	1	2	25
Edebiyatın tarihte ilişkisini belirler.	1	0	1	0
Türkçenin tarihi gelişimini inceler.	3	0	2	0
Edebiyatın dinle ilişkisini belirler.	1	1	0	100
Hazırlıklı konuşmanın aşamalarını bilir.	1	0	0	0
Türk edebiyatını dönemlere ayırır.	2	0	2	0

		Soru	Doğru	Yanlış	Boş	Net	Başarı
TYT Matematik		30	1	4	25	0,00	% 0
Cevap Anahtarı	A	DEECADCAEEDEDDCEDEABCEDEADDECD					
Cevaplarınız		Da a a a a					

	S	D	Y	B%
Matematik-1	0	0	0	0
Olayların gerçekleşme sayısını toplama ve çarpma yöntemlerini kullanarak hesaplar.	2	1	0	50
n çeşit nesne ile oluşturulabilecek r li dizilişlerin (permütasyonların) kaç farklı şekilde yapılabileceğini hesaplar.	7	0	2	0
Sınırlı sayıda tekrarlayan nesnelerin dizilişlerini (permütasyonlarını) açıklayarak problemler çözer.	2	0	0	0
n elemanlı bir kümenin r tane elemanının kaç farklı şekilde seçilebileceğini hesaplar.	15	0	1	0
SAYMA VE OLASILIK	2	0	1	0
Pascal üçgenini açıklar.	2	0	0	0

		Soru	Doğru	Yanlış	Boş	Net	Başarı
Tarih-1		10	4	4	2	3,00	% 30
Coğrafya-1		10	3	6	1	1,50	% 15
Felsefe		5	2	2	1	1,50	% 30
Din Kült. ve Ahl. Bil.		5	2	3	0	1,25	% 25
TYT Sosyal		30	11	15	4	7,25	% 24
Cevap Anahtarı	A	ABDDBDCCAEDAEBDBEEBACDBEDDDBEA					
Cevaplarınız		eaDeB Ca EDcABecbdd CDD aDecaA					

	S	D	Y	B%
Tarih-1	0	0	0	0
Anadolu'ya yapılan Türk göçlerinin sosyokültürel etkilerini analiz eder.	3	2	1	67
Anadolu'daki ilk Türk siyasi teşekküllerinin birbirleriyle ve çevre devletlerle olan ilişkilerini uzlaşma ve çatışma bağları	6	2	3	33
İslam dünyasının korunması bağlamında Türkiye Selçuklu Devleti ve Eyyubi Devleti'nin Haçlılarla yaptıkları mücadeleyi	1	0	0	0
Coğrafya-1	0	0	0	0
Jeolojik zamanların özelliklerini tektonik olaylarla ilişkilendirerek açıklar.	1	1	0	100
Dünya'nın tektonik oluşumunu açıklar.	2	1	1	50
İç kuvvetleri; yer şekillerinin oluşum sürecine etkileri açısından açıklar.	4	1	3	25
Kayaçların özellikleri ile yeryüzü şekillerinin oluşum süreçlerini ilişkilendirir.	3	0	2	0
Felsefe	0	0	0	0
Felsefenin anlamını açıklar.	2	2	0	100
Felsefeyi Tanıma	3	0	2	0
Din Kült. ve Ahl. Bil.	0	0	0	0
Allah'ın insanın hayatındaki yeri ve önemini yorumlar.	2	2	0	100
Allah'ın varlığı ve birliği konusunda akli ve nakli delilleri analiz eder.	3	0	3	0

		Soru	Doğru	Yanlış	Boş	Net	Başarı
Fizik		10	2	3	5	1,25	% 13
Kimya		10	1	1	8	0,75	% 8
Biyoloji		10	2	1	7	1,75	% 18
TYT Fen		30	5	5	20	3,75	% 13
Cevap Anahtarı	A	BCECBCAABDCDEAEEDCBCEBCEBAEEA					
Cevaplarınız		BeEb c C d Cc B					

	S	D	Y	B%
Fizik	0	0	0	0
Elektrik Akımı, Potansiyel Farkı ve Direnç	2	1	1	50
Kati bir iletkenin direncinin bağlı olduğu değişkenleri analiz eder.	2	1	1	50
Elektrik akımı, direnç ve potansiyel farkı arasındaki ilişkiyi analiz eder.	2	0	0	0
Elektrik Devreleri	3	0	1	0
Üreteçlerin seri ve paralel bağlanma gerekliliklerini açıklar.	1	0	0	0
Kimya	0	0	0	0
Kimyanın temel kanunlarını açıklar.	9	1	1	11
Mol kavramını açıklar.	1	0	0	0
Biyoloji	0	0	0	0
HÜCRE BÖLÜNMELEİ	2	1	0	50
Mitozu açıklar.	5	0	1	0
Mitotik evreyi açıklar ve bu evrede gerçekleşen olayları bilir.	2	1	0	50
Canlılarda hücre bölünmesinin gerekliliğini açıklar.	1	0	0	0

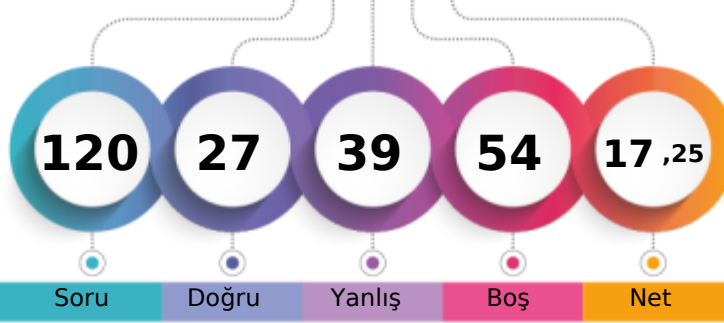

1. Öğrenci

Sizin yeriniz
(2036.)

Sonuncu Öğrenci

Soru Doğru Yanlış Boş Net

Şube Kurum İlçe İl Genel

Öğrenci Sıra No 14 85 85 85 2036 % 77,89

Sınava Katılan Öğrenci Sayısı 34 182 182 182 2614

		Soru	Doğru	Yanlış	Boş	Net	Başarı
TYT Türkçe		30	13	8	9	11,00	% 37
Cevap Anahtarı	B	EBDDCBDBAEAACDCCDABDEDBEADBCA					
Cevaplarınız		EeDeCBDdEcAC bbcB ED E A					

	S	D	Y	B%
Türkçe	0	0	0	0
Sözcükler Arası Anlam İlişkileri	2	1	1	50
Deyimler ve Atasözleri	1	1	0	100
İki Cümleyi Karşılaştırma	1	1	0	100
Cümlede Kavramlar	1	1	0	100
Parçadaki Cümlelerin İçerik ve Özellikleri	1	0	1	0
Paragrafta Ana Düşünce (Ana Fikir)	2	1	1	50
Paragrafı İkiye Ayırma	1	1	0	100
Paragrafta Yardımcı Düşünceler	3	2	0	67
Yazım Kuralları	6	0	4	0
Noktalama İşaretleri	4	2	1	50
Edebiyatın tarihte ilişkisini belirler.	1	1	0	100
Türkçenin tarihi gelişimini inceler.	3	0	0	0
Edebiyatın dinle ilişkisini belirler.	1	0	0	0
Hazırlıklı konuşmanın aşamalarını bilir.	1	1	0	100
Türk edebiyatını dönemlere ayırır.	2	1	0	50

		Soru	Doğru	Yanlış	Boş	Net	Başarı
TYT Matematik		30	2	6	22	0,50	% 2
Cevap Anahtarı	B	DCEDEECADCAEEDEDCDDEABCEDEADDE					
Cevaplarınız		CE e b aa b c					

	S	D	Y	B%
Matematik-1	0	0	0	0
Olayların gerçekleşme sayısını toplama ve çarpma yöntemlerini kullanarak hesaplar.	2	0	0	0
n çeşit nesne ile oluşturulabilecek r li dizilişlerin (permütasyonların) kaç farklı şekilde yapılabileceğini hesaplar.	7	0	3	0
Sınırlı sayıda tekrarlayan nesnelerin dizilişlerini (permütasyonlarını) açıklayarak problemler çözer.	2	0	1	0
n elemanlı bir kümenin r tane elemanının kaç farklı şekilde seçilebileceğini hesaplar.	15	2	1	13
SAYMA VE OLASILIK	2	0	0	0
Pascal üçgenini açıklar.	2	0	1	0

		Soru	Doğru	Yanlış	Boş	Net	Başarı
Tarih-1		10	3	3	4	2,25	% 23
Coğrafya-1		10	0	4	6	-1,00	% 0
Felsefe		5	1	3	1	0,25	% 5
Din Kült. ve Ahl. Bil.		5	0	4	1	-1,00	% 0
TYT Sosyal		30	4	14	12	0,50	% 2
Cevap Anahtarı	B	AEABDDBDCCBADEABDBEEEDCDBAEDDB					
Cevaplarınız		A A ecB b a ad a Ecba c eee					

	S	D	Y	B%
Tarih-1	0	0	0	0
Anadolu'ya yapılan Türk göçlerinin sosyokültürel etkilerini analiz eder.	3	1	1	33
Anadolu'daki ilk Türk siyasi teşekküllerinin birbirleriyle ve çevre devletlerle olan ilişkilerini uzlaşma ve çatışma bağları	6	2	2	33
İslam dünyasının korunması bağlamında Türkiye Selçuklu Devleti ve Eyyubi Devleti'nin Haçlılarla yaptıkları mücadeleyi	1	0	0	0
Coğrafya-1	0	0	0	0
Jeolojik zamanların özelliklerini tektonik olaylarla ilişkilendirerek açıklar.	1	0	0	0
Dünya'nın tektonik oluşumunu açıklar.	2	0	2	0
İç kuvvetleri; yer şekillerinin oluşum sürecine etkileri açısından açıklar.	4	0	1	0
Kayaçların özellikleri ile yeryüzü şekillerinin oluşum süreçlerini ilişkilendirir.	3	0	1	0
Felsefe	0	0	0	0
Felsefenin anlamını açıklar.	2	0	2	0
Felsefeyi Tanıma	3	1	1	33
Din Kült. ve Ahl. Bil.	0	0	0	0
Allah'ın insan hayatındaki yeri ve önemini yorumlar.	2	0	2	0
Allah'ın varlığı ve birliği konusunda akli ve nakli delilleri analiz eder.	3	0	2	0

		Soru	Doğru	Yanlış	Boş	Net	Başarı
Fizik		10	2	5	3	0,75	% 8
Kimya		10	2	2	6	1,50	% 15
Biyoloji		10	4	4	2	3,00	% 30
TYT Fen		30	8	11	11	5,25	% 18
Cevap Anahtarı	B	ABDBCEBCBABBCEAEEDCEACBECEABE					
Cevaplarınız		e Dc dC bd BC b dEc cb dABE					

	S	D	Y	B%
Fizik	0	0	0	0
Elektrik Akımı, Potansiyel Farkı ve Direnç	2	1	1	50
Kati bir iletkenin direncinin bağlı olduğu değişkenleri analiz eder.	2	0	1	0
Elektrik akımı, direnç ve potansiyel farkı arasındaki ilişkiyi analiz eder.	2	0	1	0
Elektrik Devreleri	3	1	1	33
Üreteçlerin seri ve paralel bağlanma gerekliliklerini açıklar.	1	0	1	0
Kimya	0	0	0	0
Kimyanın temel kanunlarını açıklar.	9	1	2	11
Mol kavramını açıklar.	1	1	0	100
Biyoloji	0	0	0	0
HÜCRE BÖLÜNMELEİ	2	0	1	0
Mitozu açıklar.	5	1	3	20
Mitotik evreyi açıklar ve bu evrede gerçekleşen olayları bilir.	2	2	0	100
Canlılarda hücre bölünmesinin gerekliliğini açıklar.	1	1	0	100

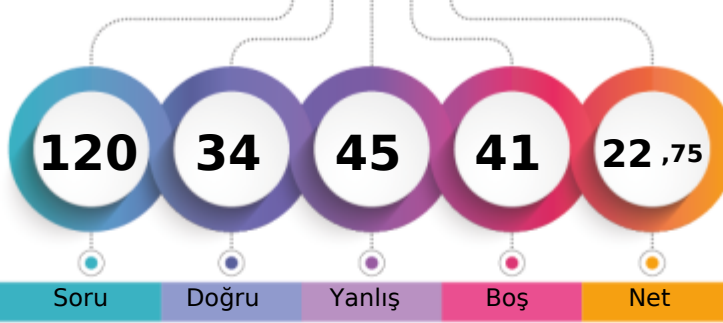

1. Öğrenci

Sizin yeriniz
(1751.)

Sonuncu Öğrenci

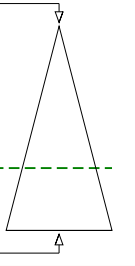

Soru Doğru Yanlış Boş Net

Şube Kurum İlçe İl Genel

Öğrenci Sıra No 9 44 44 44 1751 % 66,99

Sınava Katılan Öğrenci Sayısı 29 182 182 182 2614

	Soru	Doğru	Yanlış	Boş	Net	Başarı
TYT Türkçe	30	16	9	5	13,75	% 46
Cevap Anahtarı	A	DDCBDBAECDEBCCCDABDEAAEDBCADBA				
Cevaplarınız	D	CBDD dbDEaeCdbeBbE AEDB AD A				

	S	D	Y	B%
Türkçe	0	0	0	0
Sözcükler Arası Anlam İlişkileri	2	1	0	50
Deyimler ve Atasözleri	1	1	0	100
İki Cümleyi Karşılaştırma	1	1	0	100
Cümlede Kavramlar	1	1	0	100
Parçadaki Cümlelerin İçerik ve Özellikleri	1	0	1	0
Paragrafa Ana Düşünce (Ana Fikir)	2	0	1	0
Paragrafı İkiye Ayırma	1	0	1	0
Paragrafa Yardımcı Düşünceler	3	3	0	100
Yazım Kuralları	6	1	4	17
Noktalama İşaretleri	4	2	2	50
Edebiyatın tarihte ilişkisini belirler.	1	1	0	100
Türkçenin tarihi gelişimini inceler.	3	1	0	33
Edebiyatın dinle ilişkisini belirler.	1	1	0	100
Hazırlıklı konuşmanın aşamalarını bilir.	1	1	0	100
Türk edebiyatını dönemlere ayırır.	2	2	0	100

	Soru	Doğru	Yanlış	Boş	Net	Başarı
TYT Matematik	30	4	10	16	1,50	% 5
Cevap Anahtarı	A	DEECADCAEEDEDDCEDEABCEDEADDECD				
Cevaplarınız	D	ac e Cb d bc Dbd a D				

	S	D	Y	B%
Matematik-1	0	0	0	0
Olayların gerçekleşme sayısını toplama ve çarpma yöntemlerini kullanarak hesaplar.	2	1	1	50
n çeşit nesne ile oluşturulabilecek r li dizilişlerin (permütasyonların) kaç farklı şekilde yapılabileceğini hesaplar.	7	1	2	14
Sınırlı sayıda tekrarlayan nesnelerin dizilişlerini (permütasyonlarını) açıklayarak problemler çözer.	2	0	1	0
n elemanlı bir kümenin r tane elemanının kaç farklı şekilde seçilebileceğini hesaplar.	15	1	4	7
SAYMA VE OLASILIK	2	0	2	0
Pascal üçgenini açıklar.	2	1	0	50

	Soru	Doğru	Yanlış	Boş	Net	Başarı
Tarih-1	10	2	5	3	0,75	% 8
Coğrafya-1	10	2	7	1	0,25	% 3
Felsefe	5	2	3	0	1,25	% 25
Din Kült. ve Ahl. Bil.	5	4	1	0	3,75	% 75
TYT Sosyal	30	10	16	4	6,00	% 20
Cevap Anahtarı	A	ABDDBDCCAEDAEBDBEEBACDBEDDDBEA				
Cevaplarınız	d	BD d bcca ccacEEecCaeEeDeBEA				

	S	D	Y	B%
Tarih-1	0	0	0	0
Anadolu'ya yapılan Türk göçlerinin sosyokültürel etkilerini analiz eder.	3	1	2	33
Anadolu'daki ilk Türk siyasi teşekküllerinin birbirleriyle ve çevre devletlerle olan ilişkilerini uzlaşma ve çatışma bağları	6	1	3	17
İslam dünyasının korunması bağlamında Türkiye Selçuklu Devleti ve Eyyubi Devleti'nin Haçlılarla yaptıkları mücadeleyi	1	0	0	0
Coğrafya-1	0	0	0	0
Jeolojik zamanların özelliklerini tektonik olaylarla ilişkilendirerek açıklar.	1	0	1	0
Dünya'nın tektonik oluşumunu açıklar.	2	0	1	0
İç kuvvetleri; yer şekillerinin oluşum sürecine etkileri açısından açıklar.	4	2	2	50
Kayaçların özellikleri ile yeryüzü şekillerinin oluşum süreçlerini ilişkilendirir.	3	0	3	0
Felsefe	0	0	0	0
Felsefenin anlamını açıklar.	2	1	1	50
Felsefeyi Tanıma	3	1	2	33
Din Kült. ve Ahl. Bil.	0	0	0	0
Allah'ın insanın hayatındaki yeri ve önemini yorumlar.	2	2	0	100
Allah'ın varlığı ve birliği konusunda akli ve nakli delilleri analiz eder.	3	2	1	67

	Soru	Doğru	Yanlış	Boş	Net	Başarı
Fizik	10	3	4	3	2,00	% 20
Kimya	10	1	2	7	0,50	% 5
Biyoloji	10	0	4	6	-1,00	% 0
TYT Fen	30	4	10	16	1,50	% 5
Cevap Anahtarı	A	BCECBCAABDCDEAEEDCBBCBCEBAEEA				
Cevaplarınız	B	Eae d Db c D e e d e				

	S	D	Y	B%
Fizik	0	0	0	0
Elektrik Akımı, Potansiyel Farkı ve Direnç	2	1	1	50
Kati bir iletkenin direncinin bağlı olduğu değişkenleri analiz eder.	2	1	0	50
Elektrik akımı, direnç ve potansiyel farkı arasındaki ilişkiyi analiz eder.	2	0	2	0
Elektrik Devreleri	3	1	1	33
Üreteçlerin seri ve paralel bağlanma gerekliliklerini açıklar.	1	0	0	0
Kimya	0	0	0	0
Kimyanın temel kanunlarını açıklar.	9	1	2	11
Mol kavramını açıklar.	1	0	0	0
Biyoloji	0	0	0	0
HÜCRE BÖLÜNMELEİ	2	0	1	0
Mitozu açıklar.	5	0	3	0
Mitotik evreyi açıklar ve bu evrede gerçekleşen olayları bilir.	2	0	0	0
Canlılarda hücre bölünmesinin gerekliliğini açıklar.	1	0	0	0

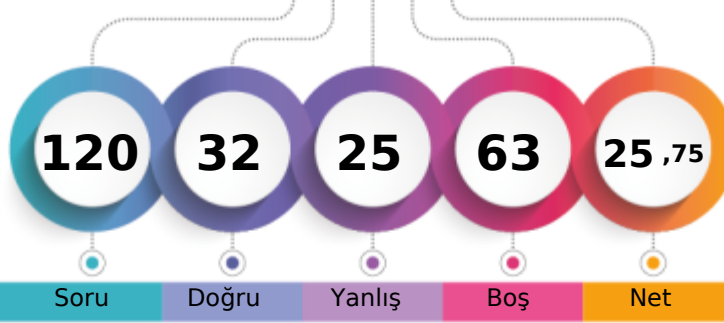

1. Öğrenci

Sizin yeriniz
(1590.)

Sonuncu Öğrenci

Soru Doğru Yanlış Boş Net

Şube Kurum İlçe İl Genel

Öğrenci Sıra No 6 28 28 28 1590 % 60,83

Sınava Katılan Öğrenci Sayısı 29 182 182 182 2614

		Soru	Doğru	Yanlış	Boş	Net	Başarı
TYT Türkçe		30	15	11	4	12,25	% 41
Cevap Anahtarı	A	DDCBDBAECDEBCCCDABDEAAEEDBCADBA					
Cevaplarınız		DbdBDDAECaE Ccbbda EAAEaCaAa					

	S	D	Y	B%
Türkçe	0	0	0	0
Sözcükler Arası Anlam İlişkileri	2	1	1	50
Deyimler ve Atasözleri	1	0	1	0
İki Cümleyi Karşılaştırma	1	1	0	100
Cümlede Kavramlar	1	1	0	100
Parçadaki Cümlelerin İçerik ve Özellikleri	1	0	1	0
Paragrafta Ana Düşünce (Ana Fikir)	2	2	0	100
Paragrafı İkiye Ayırma	1	1	0	100
Paragrafta Yardımcı Düşünceler	3	2	1	67
Yazım Kuralları	6	3	2	50
Noktalama İşaretleri	4	1	2	25
Edebiyatın tarihte ilişkisini belirler.	1	1	0	100
Türkçenin tarihi gelişimini inceler.	3	1	1	33
Edebiyatın dinle ilişkisini belirler.	1	0	1	0
Hazırlıklı konuşmanın aşamalarını bilir.	1	1	0	100
Türk edebiyatını dönemlere ayırır.	2	0	1	0

		Soru	Doğru	Yanlış	Boş	Net	Başarı
TYT Matematik		30	2	2	26	1,50	% 5
Cevap Anahtarı	A	DEECADCAEEDEDDCEDEABCEDEADDEC					
Cevaplarınız		D a Ca					

	S	D	Y	B%
Matematik-1	0	0	0	0
Olayların gerçekleşme sayısını toplama ve çarpma yöntemlerini kullanarak hesaplar.	2	1	0	50
n çeşit nesne ile oluşturulabilecek r li dizilişlerin (permütasyonların) kaç farklı şekilde yapılabileceğini hesaplar.	7	0	1	0
Sınırlı sayıda tekrarlayan nesnelerin dizilişlerini (permütasyonlarını) açıklayarak problemler çözer.	2	0	0	0
n elemanlı bir kümenin r tane elemanının kaç farklı şekilde seçilebileceğini hesaplar.	15	1	1	7
SAYMA VE OLASILIK	2	0	0	0
Pascal üçgenini açıklar.	2	0	0	0

		Soru	Doğru	Yanlış	Boş	Net	Başarı
Tarih-1		10	7	1	2	6,75	% 68
Coğrafya-1		10	3	5	2	1,75	% 18
Felsefe		5	2	3	0	1,25	% 25
Din Kült. ve Ahl. Bil.		5	3	2	0	2,50	% 50
TYT Sosyal		30	15	11	4	12,25	% 41
Cevap Anahtarı	A	ABDBDCCAEDAEABDBEBACDBEDDDBEA					
Cevaplarınız		BD aDCCAE EAacBaca daBEeDDeEb					

	S	D	Y	B%
Tarih-1	0	0	0	0
Anadolu'ya yapılan Türk göçlerinin sosyokültürel etkilerini analiz eder.	3	2	0	67
Anadolu'daki ilk Türk siyasi teşekküllerinin birbirleriyle ve çevre devletlerle olan ilişkilerini uzlaşma ve çatışma bağları	6	4	1	67
İslam dünyasının korunması bağlamında Türkiye Selçuklu Devleti ve Eyyubi Devleti'nin Haçlılarla yaptıkları mücadeleyi	1	1	0	100
Coğrafya-1	0	0	0	0
Jeolojik zamanların özelliklerini tektonik olaylarla ilişkilendirerek açıklar.	1	0	0	0
Dünya'nın tektonik oluşumunu açıklar.	2	2	0	100
İç kuvvetleri; yer şekillerinin oluşum sürecine etkileri açısından açıklar.	4	0	4	0
Kayaçların özellikleri ile yeryüzü şekillerinin oluşum süreçlerini ilişkilendirir.	3	1	1	33
Felsefe	0	0	0	0
Felsefenin anlamını açıklar.	2	0	2	0
Felsefeyi Tanıma	3	2	1	67
Din Kült. ve Ahl. Bil.	0	0	0	0
Allah'ın insanın insan hayatındaki yeri ve önemini yorumlar.	2	1	1	50
Allah'ın varlığı ve birliği konusunda akli ve nakli delilleri analiz eder.	3	2	1	67

		Soru	Doğru	Yanlış	Boş	Net	Başarı
Fizik		10	0	0	10	0,00	% 0
Kimya		10	0	0	10	0,00	% 0
Biyoloji		10	0	1	9	-0,25	% 0
TYT Fen		30	0	1	29	-0,25	% 0
Cevap Anahtarı	A	BCECBCAABDCDEAEEDCBBCBCEBAEEA					
Cevaplarınız		a					

	S	D	Y	B%
Fizik	0	0	0	0
Elektrik Akımı, Potansiyel Farkı ve Direnç	2	0	0	0
Kati bir iletkenin direncinin bağlı olduğu değişkenleri analiz eder.	2	0	0	0
Elektrik akımı, direnç ve potansiyel farkı arasındaki ilişkiyi analiz eder.	2	0	0	0
Elektrik Devreleri	3	0	0	0
Üreteçlerin seri ve paralel bağlanma gerekliliklerini açıklar.	1	0	0	0
Kimya	0	0	0	0
Kimyanın temel kanunlarını açıklar.	9	0	0	0
Mol kavramını açıklar.	1	0	0	0
Biyoloji	0	0	0	0
HÜCRE BÖLÜNMELEİ	2	0	1	0
Mitozu açıklar.	5	0	0	0
Mitotik evreyi açıklar ve bu evrede gerçekleşen olayları bilir.	2	0	0	0
Canlılarda hücre bölünmesinin gerekliliğini açıklar.	1	0	0	0

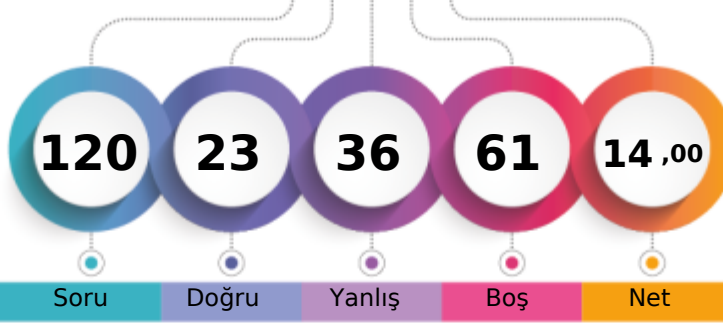

183,519 % 83,55

BATMAN / BATMAN MERKEZ
FARABI ANADOLU LİSESİ10E - 889
ASLI

1. Öğrenci

Sizin yeriniz
(2184.)

Sonuncu Öğrenci

Soru Doğru Yanlış Boş Net

Şube Kurum İlçe İl Genel

Öğrenci Sıra No 20 109 109 109 2184 % 83,55

Sınava Katılan Öğrenci Sayısı 29 182 182 182 2614

		Soru	Doğru	Yanlış	Boş	Net	Başarı
TYT Türkçe		30	8	10	12	5,50	% 18
Cevap Anahtarı	A	DDCBDBAECDEBCCCDABDEAAEDBCADBA					
Cevaplarınız		D aBDD EC EaaCd ae d a Ae					

S	D	Y	B%
0	0	0	0
2	1	0	50
1	0	1	0
1	1	0	100
1	1	0	100
1	0	1	0
2	1	0	50
1	1	0	100
3	1	0	33
6	1	4	17
4	0	2	0
1	0	0	0
3	0	0	0
1	0	1	0
1	1	0	100
2	0	1	0

		Soru	Doğru	Yanlış	Boş	Net	Başarı
TYT Matematik		30	1	1	28	0,75	% 3
Cevap Anahtarı	A	DEECADCAEEDEDDCEDEABCEDEADDEC					
Cevaplarınız		C b					

S	D	Y	B%
0	0	0	0
2	0	0	0
7	1	0	14
2	0	0	0
15	0	1	0
2	0	0	0
2	0	0	0

		Soru	Doğru	Yanlış	Boş	Net	Başarı
Tarih-1		10	2	4	4	1,00	% 10
Coğrafya-1		10	2	6	2	0,50	% 5
Felsefe		5	2	3	0	1,25	% 25
Din Kült. ve Ahl. Bil.		5	2	3	0	1,25	% 25
TYT Sosyal		30	8	16	6	4,00	% 13
Cevap Anahtarı	A	ABDDBDCCAEDAEBDBEEBACDBEDDDBEA					
Cevaplarınız		AdeDa b adae EEadbDBbceeeBbA					

S	D	Y	B%
0	0	0	0
3	1	1	33
6	1	3	17
1	0	0	0
0	0	0	0
1	0	0	0
2	0	2	0
4	2	2	50
3	0	2	0
0	0	0	0
2	1	1	50
3	1	2	33
0	0	0	0
2	1	1	50
3	1	2	33

		Soru	Doğru	Yanlış	Boş	Net	Başarı
Fizik		10	1	4	5	0,00	% 0
Kimya		10	1	0	9	1,00	% 10
Biyoloji		10	4	5	1	2,75	% 28
TYT Fen		30	6	9	15	3,75	% 13
Cevap Anahtarı	A	BCECBCAABDCDEAEEDCBBCBCEBAEEA					
Cevaplarınız		b b dcD BCaaacBe EA					

S	D	Y	B%
0	0	0	0
2	0	0	0
2	0	1	0
2	0	1	0
3	1	1	33
1	0	1	0
0	0	0	0
9	0	0	0
1	1	0	100
0	0	0	0
2	1	1	50
5	1	4	20
2	2	0	100
1	0	0	0

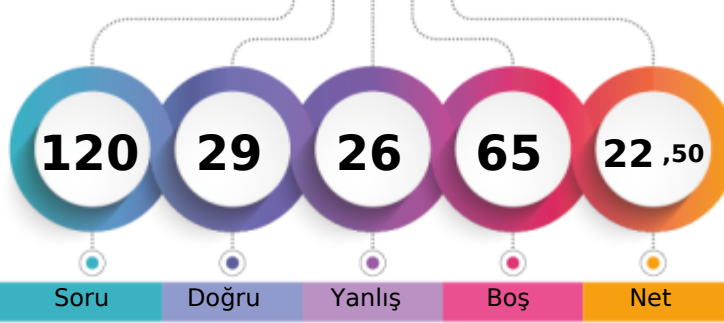

1. Öğrenci

Sizin yeriniz
(1753.)

Sonuncu Öğrenci

Soru Doğru Yanlış Boş Net

Şube Kurum İlçe İl Genel

Öğrenci Sıra No 10 45 45 45 1753 % 67,06

Sınava Katılan Öğrenci Sayısı 29 182 182 182 2614

		Soru	Doğru	Yanlış	Boş	Net	Başarı
TYT Türkçe		30	13	12	5	10,00	% 33
Cevap Anahtarı	B	EBDDCBDBAEAACDCCDABDEDBEADBCA					
Cevaplarınız		cdDcCBeBAEAAeaeCdD abEa E B c					

	S	D	Y	B%
Türkçe	0	0	0	0
Sözcükler Arası Anlam İlişkileri	2	1	1	50
Deyimler ve Atasözleri	1	1	0	100
İki Cümleyi Karşılaştırma	1	1	0	100
Cümlede Kavramlar	1	0	1	0
Parçadaki Cümlelerin İçerik ve Özellikleri	1	1	0	100
Paragrafta Ana Düşünce (Ana Fikir)	2	2	0	100
Paragrafı İkiye Ayırma	1	0	1	0
Paragrafta Yardımcı Düşünceler	3	1	2	33
Yazım Kuralları	6	3	3	50
Noktalama İşaretleri	4	1	2	25
Edebiyatın tarihte ilişkisini belirler.	1	1	0	100
Türkçenin tarihi gelişimini inceler.	3	0	0	0
Edebiyatın dinle ilişkisini belirler.	1	1	0	100
Hazırlıklı konuşmanın aşamalarını bilir.	1	0	1	0
Türk edebiyatını dönemlere ayırır.	2	0	1	0

		Soru	Doğru	Yanlış	Boş	Net	Başarı
TYT Matematik		30	1	0	29	1,00	% 3
Cevap Anahtarı	B	DCEDEECADCAEEDEDCDDEABCEDEADDE					
Cevaplarınız		D					

	S	D	Y	B%
Matematik-1	0	0	0	0
Olayların gerçekleşme sayısını toplama ve çarpma yöntemlerini kullanarak hesaplar.	2	0	0	0
n çeşit nesne ile oluşturulabilecek r li dizilişlerin (permütasyonların) kaç farklı şekilde yapılabileceğini hesaplar.	7	0	0	0
Sınırlı sayıda tekrarlayan nesnelerin dizilişlerini (permütasyonlarını) açıklayarak problemler çözer.	2	0	0	0
n elemanlı bir kümenin r tane elemanının kaç farklı şekilde seçilebileceğini hesaplar.	15	0	0	0
SAYMA VE OLASILIK	2	0	0	0
Pascal üçgenini açıklar.	2	1	0	50

		Soru	Doğru	Yanlış	Boş	Net	Başarı
Tarih-1		10	5	1	4	4,75	% 48
Coğrafya-1		10	1	1	8	0,75	% 8
Felsefe		5	3	2	0	2,50	% 50
Din Kült. ve Ahl. Bil.		5	3	2	0	2,50	% 50
TYT Sosyal		30	12	6	12	10,50	% 35
Cevap Anahtarı	B	AEABDDBDCCBADEABDBEEEDCDBAEDDB					
Cevaplarınız		ABDc D Ca EEDaaBACDDa					

	S	D	Y	B%
Tarih-1	0	0	0	0
Anadolu'ya yapılan Türk göçlerinin sosyokültürel etkilerini analiz eder.	3	2	0	67
Anadolu'daki ilk Türk siyasi teşekküllerinin birbirleriyle ve çevre devletlerle olan ilişkilerini uzlaşma ve çatışma bağları	6	2	1	33
İslam dünyasının korunması bağlamında Türkiye Selçuklu Devleti ve Eyyubi Devleti'nin Haçlılarla yaptıkları mücadeleyi	1	1	0	100
Coğrafya-1	0	0	0	0
Jeolojik zamanların özelliklerini tektonik olaylarla ilişkilendirerek açıklar.	1	0	0	0
Dünya'nın tektonik oluşumunu açıklar.	2	0	0	0
İç kuvvetleri; yer şekillerinin oluşum sürecine etkileri açısından açıklar.	4	1	0	25
Kayaçların özellikleri ile yeryüzü şekillerinin oluşum süreçlerini ilişkilendirir.	3	0	1	0
Felsefe	0	0	0	0
Felsefenin anlamını açıklar.	2	0	2	0
Felsefeyi Tanıma	3	3	0	100
Din Kült. ve Ahl. Bil.	0	0	0	0
Allah'ın insan hayatındaki yeri ve önemini yorumlar.	2	2	0	100
Allah'ın varlığı ve birliği konusunda akli ve nakli delilleri analiz eder.	3	1	2	33

		Soru	Doğru	Yanlış	Boş	Net	Başarı
Fizik		10	0	4	6	-1,00	% 0
Kimya		10	2	1	7	1,75	% 18
Biyoloji		10	1	3	6	0,25	% 3
TYT Fen		30	3	8	19	1,00	% 3
Cevap Anahtarı	B	ABDBCEBCBABBCEAEEDCEACBECEABE					
Cevaplarınız		ca a d BC c E ccc					

	S	D	Y	B%
Fizik	0	0	0	0
Elektrik Akımı, Potansiyel Farkı ve Direnç	2	0	0	0
Kati bir iletkenin direncinin bağlı olduğu değişkenleri analiz eder.	2	0	1	0
Elektrik akımı, direnç ve potansiyel farkı arasındaki ilişkiyi analiz eder.	2	0	1	0
Elektrik Devreleri	3	0	1	0
Üreteçlerin seri ve paralel bağlanma gerekliliklerini açıklar.	1	0	1	0
Kimya	0	0	0	0
Kimyanın temel kanunlarını açıklar.	9	1	1	11
Mol kavramını açıklar.	1	1	0	100
Biyoloji	0	0	0	0
HÜCRE BÖLÜNMELEİ	2	0	1	0
Mitozu açıklar.	5	0	1	0
Mitotik evreyi açıklar ve bu evrede gerçekleşen olayları bilir.	2	1	1	50
Canlılarda hücre bölünmesinin gerekliliğini açıklar.	1	0	0	0

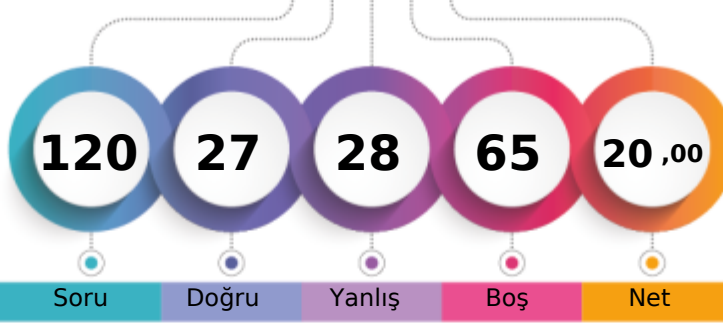

1. Öğrenci

Sizin yeriniz
(1893.)

Sonuncu Öğrenci

Soru

Doğru

Yanlış

Boş

Net

Şube

Kurum

İlçe

İl

Genel

Öğrenci Sıra No

13

61

61

61

1893 % 72,42

Sınava Katılan Öğrenci Sayısı

29

182

182

182

2614

		Soru	Doğru	Yanlış	Boş	Net	Başarı
TYT Türkçe		30	13	6	11	11,50	% 38
Cevap Anahtarı	B	EBDDCBDBAEAACDCCDABDEDBEADBCA					
Cevaplarınız		BDDCBDBa C CC caDEc E A					

	S	D	Y	B%
Türkçe	0	0	0	0
Sözcükler Arası Anlam İlişkileri	2	2	0	100
Deyimler ve Atasözleri	1	1	0	100
İki Cümleyi Karşılaştırma	1	1	0	100
Cümlede Kavramlar	1	1	0	100
Parçadaki Cümlelerin İçerik ve Özellikleri	1	0	1	0
Paragrafta Ana Düşünce (Ana Fikir)	2	0	2	0
Paragrafı İkiye Ayırma	1	1	0	100
Paragrafta Yardımcı Düşünceler	3	0	0	0
Yazım Kuralları	6	3	0	50
Noktalama İşaretleri	4	2	2	50
Edebiyatın tarihte ilişkisini belirler.	1	1	0	100
Türkçenin tarihi gelişimini inceler.	3	0	0	0
Edebiyatın dinle ilişkisini belirler.	1	0	0	0
Hazırlıklı konuşmanın aşamalarını bilir.	1	1	0	100
Türk edebiyatını dönemlere ayırır.	2	0	1	0

		Soru	Doğru	Yanlış	Boş	Net	Başarı
TYT Matematik		30	2	7	21	0,25	% 1
Cevap Anahtarı	B	DCEDEECADCAEEDEDCDDEABCEDEADDE					
Cevaplarınız		d D b Ca aa e a					

	S	D	Y	B%
Matematik-1	0	0	0	0
Olayların gerçekleşme sayısını toplama ve çarpma yöntemlerini kullanarak hesaplar.	2	1	1	50
n çeşit nesne ile oluşturulabilecek r li dizilişlerin (permütasyonların) kaç farklı şekilde yapılabileceğini hesaplar.	7	0	1	0
Sınırlı sayıda tekrarlayan nesnelerin dizilişlerini (permütasyonlarını) açıklayarak problemler çözer.	2	0	0	0
n elemanlı bir kümenin r tane elemanının kaç farklı şekilde seçilebileceğini hesaplar.	15	1	5	7
SAYMA VE OLASILIK	2	0	0	0
Pascal üçgenini açıklar.	2	0	0	0

		Soru	Doğru	Yanlış	Boş	Net	Başarı
Tarih-1		10	5	2	3	4,50	% 45
Coğrafya-1		10	1	5	4	-0,25	% 0
Felsefe		5	3	1	1	2,75	% 55
Din Kült. ve Ahl. Bil.		5	2	2	1	1,50	% 30
TYT Sosyal		30	11	10	9	8,50	% 28
Cevap Anahtarı	B	AEABDDBCBBADEABDBEEEDCDBAEDDB					
Cevaplarınız		AEgB aDC a bAae bE CDaAceD					

	S	D	Y	B%
Tarih-1	0	0	0	0
Anadolu'ya yapılan Türk göçlerinin sosyokültürel etkilerini analiz eder.	3	1	1	33
Anadolu'daki ilk Türk siyasi teşekküllerinin birbirleriyle ve çevre devletlerle olan ilişkilerini uzlaşma ve çatışma bağları	6	3	1	50
İslam dünyasının korunması bağlamında Türkiye Selçuklu Devleti ve Eyyubi Devleti'nin Haçlılarla yaptıkları mücadeleyi	1	1	0	100
Coğrafya-1	0	0	0	0
Jeolojik zamanların özelliklerini tektonik olaylarla ilişkilendirerek açıklar.	1	0	0	0
Dünya'nın tektonik oluşumunu açıklar.	2	1	1	50
İç kuvvetleri; yer şekillerinin oluşum sürecine etkileri açısından açıklar.	4	0	3	0
Kayaçların özellikleri ile yeryüzü şekillerinin oluşum süreçlerini ilişkilendirir.	3	0	1	0
Felsefe	0	0	0	0
Felsefenin anlamını açıklar.	2	2	0	100
Felsefeyi Tanıma	3	1	1	33
Din Kült. ve Ahl. Bil.	0	0	0	0
Allah'ın insanın hayatındaki yeri ve önemini yorumlar.	2	2	0	100
Allah'ın varlığı ve birliği konusunda akli ve nakli delilleri analiz eder.	3	0	2	0

		Soru	Doğru	Yanlış	Boş	Net	Başarı
Fizik		10	1	3	6	0,25	% 3
Kimya		10	0	0	10	0,00	% 0
Biyoloji		10	0	2	8	-0,50	% 0
TYT Fen		30	1	5	24	-0,25	% 0
Cevap Anahtarı	B	ABDBCEBCBABBCEAEEDCEACBECEABE					
Cevaplarınız		D d ad de					

	S	D	Y	B%
Fizik	0	0	0	0
Elektrik Akımı, Potansiyel Farkı ve Direnç	2	0	0	0
Kati bir iletkenin direncinin bağlı olduğu değişkenleri analiz eder.	2	0	1	0
Elektrik akımı, direnç ve potansiyel farkı arasındaki ilişkiyi analiz eder.	2	0	2	0
Elektrik Devreleri	3	1	0	33
Üreteçlerin seri ve paralel bağlanma gerekliliklerini açıklar.	1	0	0	0
Kimya	0	0	0	0
Kimyanın temel kanunlarını açıklar.	9	0	0	0
Mol kavramını açıklar.	1	0	0	0
Biyoloji	0	0	0	0
HÜCRE BÖLÜNMELEİ	2	0	1	0
Mitozu açıklar.	5	0	1	0
Mitotik evreyi açıklar ve bu evrede gerçekleşen olayları bilir.	2	0	0	0
Canlılarda hücre bölünmesinin gerekliliğini açıklar.	1	0	0	0

10. SINIF KDS 1

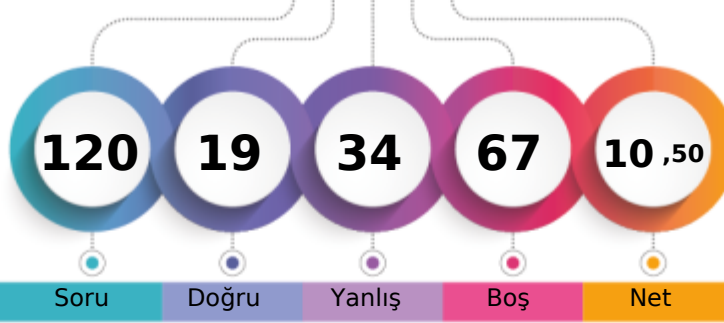

172,488 % 88,75

BATMAN / BATMAN MERKEZ
FARABI ANADOLU LİSESİ10E - 589
BİRHA

1. Öğrenci

Sizin yeriniz
(2320.)

Sonuncu Öğrenci

Soru Doğru Yanlış Boş Net

Şube Kurum İlçe İl Genel

Öğrenci Sıra No 23 132 132 132 2320 % 88,75

Sınava Katılan Öğrenci Sayısı 29 182 182 182 2614

	Soru	Doğru	Yanlış	Boş	Net	Başarı
TYT Türkçe	30	12	14	4	8,50	% 28
Cevap Anahtarı	B	EBDDCBDBAEACDCCDABDEDBEADBCA				
Cevaplarınız		baD CBDdeEAeCcCCdaAdeEed Aa d				

	S	D	Y	B%
Türkçe	0	0	0	0
Sözcükler Arası Anlam İlişkileri	2	1	0	50
Deyimler ve Atasözleri	1	1	0	100
İki Cümleyi Karşılaştırma	1	1	0	100
Cümlede Kavramlar	1	1	0	100
Parçadaki Cümlelerin İçerik ve Özellikleri	1	0	1	0
Paragrafta Ana Düşünce (Ana Fikir)	2	1	1	50
Paragrafı İkiye Ayırma	1	1	0	100
Paragrafta Yardımcı Düşünceler	3	0	3	0
Yazım Kuralları	6	3	3	50
Noktalama İşaretleri	4	2	2	50
Edebiyatın tarihte ilişkisini belirler.	1	0	0	0
Türkçenin tarihi gelişimini inceler.	3	0	2	0
Edebiyatın dinle ilişkisini belirler.	1	0	0	0
Hazırlıklı konuşmanın aşamalarını bilir.	1	0	1	0
Türk edebiyatını dönemlere ayırır.	2	1	1	50

	Soru	Doğru	Yanlış	Boş	Net	Başarı
TYT Matematik	30	0	1	29	-0,25	% 0
Cevap Anahtarı	B	DCEDEECADCAEEDEDCDDEABCEDEADDE				
Cevaplarınız		b				

	S	D	Y	B%
Matematik-1	0	0	0	0
Olayların gerçekleşme sayısını toplama ve çarpma yöntemlerini kullanarak hesaplar.	2	0	1	0
n çeşit nesne ile oluşturulabilecek r li dizilişlerin (permütasyonların) kaç farklı şekilde yapılabileceğini hesaplar.	7	0	0	0
Sınırlı sayıda tekrarlayan nesnelerin dizilişlerini (permütasyonlarını) açıklayarak problemler çözer.	2	0	0	0
n elemanlı bir kümenin r tane elemanının kaç farklı şekilde seçilebileceğini hesaplar.	15	0	0	0
SAYMA VE OLASILIK	2	0	0	0
Pascal üçgenini açıklar.	2	0	0	0

	Soru	Doğru	Yanlış	Boş	Net	Başarı
Tarih-1	10	2	5	3	0,75	% 8
Coğrafya-1	10	2	5	3	0,75	% 8
Felsefe	5	0	0	5	0,00	% 0
Din Kült. ve Ahl. Bil.	5	0	0	5	0,00	% 0
TYT Sosyal	30	4	10	16	1,50	% 5
Cevap Anahtarı	B	AEABDDDBCCBADEABDBEEDDCBAEDDB				
Cevaplarınız		AcA e a daad aAae E				

	S	D	Y	B%
Tarih-1	0	0	0	0
Anadolu'ya yapılan Türk göçlerinin sosyokültürel etkilerini analiz eder.	3	1	2	33
Anadolu'daki ilk Türk siyasi teşekküllerinin birbirleriyle ve çevre devletlerle olan ilişkilerini uzlaşma ve çatışma bağları	6	1	3	17
İslam dünyasının korunması bağlamında Türkiye Selçuklu Devleti ve Eyyubi Devleti'nin Haçlılarla yaptıkları mücadeleyi	1	0	0	0
Coğrafya-1	0	0	0	0
Jeolojik zamanların özelliklerini tektonik olaylarla ilişkilendirerek açıklar.	1	0	0	0
Dünya'nın tektonik oluşumunu açıklar.	2	1	1	50
İç kuvvetleri; yer şekillerinin oluşum sürecine etkileri açısından açıklar.	4	1	2	25
Kayaçların özellikleri ile yeryüzü şekillerinin oluşum süreçlerini ilişkilendirir.	3	0	2	0
Felsefe	0	0	0	0
Felsefenin anlamını açıklar.	2	0	0	0
Felsefeyi Tanıma	3	0	0	0
Din Kült. ve Ahl. Bil.	0	0	0	0
Allah'ın insan hayatındaki yeri ve önemini yorumlar.	2	0	0	0
Allah'ın varlığı ve birliği konusunda akli ve nakli delilleri analiz eder.	3	0	0	0

	Soru	Doğru	Yanlış	Boş	Net	Başarı
Fizik	10	0	5	5	-1,25	% 0
Kimya	10	1	2	7	0,50	% 5
Biyoloji	10	2	2	6	1,50	% 15
TYT Fen	30	3	9	18	0,75	% 3
Cevap Anahtarı	B	ABDBCEBCBABBCEAEEDCEACBECEABE				
Cevaplarınız		ce be b c b A C ac B				

	S	D	Y	B%
Fizik	0	0	0	0
Elektrik Akımı, Potansiyel Farkı ve Direnç	2	0	1	0
Kati bir iletkenin direncinin bağlı olduğu değişkenleri analiz eder.	2	0	1	0
Elektrik akımı, direnç ve potansiyel farkı arasındaki ilişkiyi analiz eder.	2	0	1	0
Elektrik Devreleri	3	0	1	0
Üreteçlerin seri ve paralel bağlanma gerekliliklerini açıklar.	1	0	1	0
Kimya	0	0	0	0
Kimyanın temel kanunlarını açıklar.	9	1	2	11
Mol kavramını açıklar.	1	0	0	0
Biyoloji	0	0	0	0
HÜCRE BÖLÜNMELEİ	2	1	1	50
Mitozu açıklar.	5	0	1	0
Mitotik evreyi açıklar ve bu evrede gerçekleşen olayları bilir.	2	1	0	50
Canlılarda hücre bölünmesinin gerekliliğini açıklar.	1	0	0	0

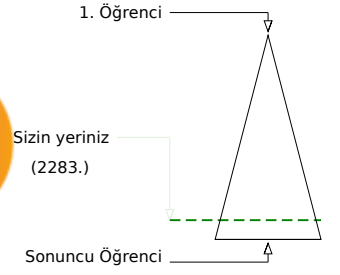
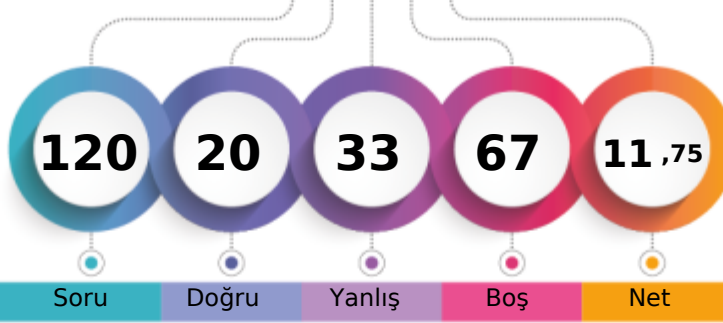

	Şube	Kurum	İlçe	İl	Genel
Öğrenci Sıra No	21	127	127	127	2283 % 87,34
Sınava Katılan Öğrenci Sayısı	29	182	182	182	2614

	Soru	Doğru	Yanlış	Boş	Net	Başarı
TYT Türkçe	30	14	15	1	10,25	% 34
Cevap Anahtarı	B	EBDDCBDBAEAACDCCDABDEDBEADBCA				
Cevaplarınız		EBDDdDBBAEdcdbabaabBcbDaEAaeC				

	S	D	Y	B%
Türkçe	0	0	0	0
Sözcükler Arası Anlam İlişkileri	2	2	0	100
Deyimler ve Atasözleri	1	0	1	0
İki Cümleyi Karşılaştırma	1	1	0	100
Cümlede Kavramlar	1	1	0	100
Parçadaki Cümlelerin İçerik ve Özellikleri	1	1	0	100
Paragrafta Ana Düşünce (Ana Fikir)	2	2	0	100
Paragrafı İkiye Ayırma	1	0	1	0
Paragrafta Yardımcı Düşünceler	3	1	2	33
Yazım Kuralları	6	1	5	17
Noktalama İşaretleri	4	1	3	25
Edebiyatın tarihte ilişkisini belirler.	1	1	0	100
Türkçenin tarihi gelişimini inceler.	3	1	2	33
Edebiyatın dinle ilişkisini belirler.	1	0	1	0
Hazırlıklı konuşmanın aşamalarını bilir.	1	0	0	0
Türk edebiyatını dönemlere ayırır.	2	2	0	100

	Soru	Doğru	Yanlış	Boş	Net	Başarı
TYT Matematik	30	1	12	17	-2,00	% 0
Cevap Anahtarı	B	DCEDEECADCAEEDEDCDDEABCEDEADDE				
Cevaplarınız		a caba bc Cea d a b				

	S	D	Y	B%
Matematik-1	0	0	0	0
Olayların gerçekleşme sayısını toplama ve çarpma yöntemlerini kullanarak hesaplar.	2	0	0	0
n çeşit nesne ile oluşturulabilecek r li dizilişlerin (permütasyonların) kaç farklı şekilde yapılabileceğini hesaplar.	7	0	2	0
Sınırlı sayıda tekrarlayan nesnelerin dizilişlerini (permütasyonlarını) açıklayarak problemler çözer.	2	0	1	0
n elemanlı bir kümenin r tane elemanının kaç farklı şekilde seçilebileceğini hesaplar.	15	1	9	7
SAYMA VE OLASILIK	2	0	0	0
Pascal üçgenini açıklar.	2	0	0	0

	Soru	Doğru	Yanlış	Boş	Net	Başarı
Tarih-1	10	3	1	6	2,75	% 28
Coğrafya-1	10	0	0	10	0,00	% 0
Felsefe	5	1	1	3	0,75	% 15
Din Kült. ve Ahl. Bil.	5	1	0	4	1,00	% 20
TYT Sosyal	30	5	2	23	4,50	% 15
Cevap Anahtarı	B	AEABDDDBCCBADEABDBEEEDCDBAEDDB				
Cevaplarınız		AEbB Ea A				

	S	D	Y	B%
Tarih-1	0	0	0	0
Anadolu'ya yapılan Türk göçlerinin sosyokültürel etkilerini analiz eder.	3	1	1	33
Anadolu'daki ilk Türk siyasi teşekküllerinin birbirleriyle ve çevre devletlerle olan ilişkilerini uzlaşma ve çatışma bağları	6	2	0	33
İslam dünyasının korunması bağlamında Türkiye Selçuklu Devleti ve Eyyubi Devleti'nin Haçlılarla yaptıkları mücadeleyi	1	0	0	0
Coğrafya-1	0	0	0	0
Jeolojik zamanların özelliklerini tektonik olaylarla ilişkilendirerek açıklar.	1	0	0	0
Dünya'nın tektonik oluşumunu açıklar.	2	0	0	0
İç kuvvetleri; yer şekillerinin oluşum sürecine etkileri açısından açıklar.	4	0	0	0
Kayaçların özellikleri ile yeryüzü şekillerinin oluşum süreçlerini ilişkilendirir.	3	0	0	0
Felsefe	0	0	0	0
Felsefenin anlamını açıklar.	2	0	0	0
Felsefeyi Tanıma	3	1	1	33
Din Kült. ve Ahl. Bil.	0	0	0	0
Allah'ın insanın hayatındaki yeri ve önemini yorumlar.	2	1	0	50
Allah'ın varlığı ve birliği konusunda akli ve nakli delilleri analiz eder.	3	0	0	0

	Soru	Doğru	Yanlış	Boş	Net	Başarı
Fizik	10	0	3	7	-0,75	% 0
Kimya	10	0	0	10	0,00	% 0
Biyoloji	10	0	1	9	-0,25	% 0
TYT Fen	30	0	4	26	-1,00	% 0
Cevap Anahtarı	B	ABDBCEBCBABBCEAEEDCEACBECEABE				
Cevaplarınız		bcc d				

	S	D	Y	B%
Fizik	0	0	0	0
Elektrik Akımı, Potansiyel Farkı ve Direnç	2	0	0	0
Kati bir iletkenin direncinin bağlı olduğu değişkenleri analiz eder.	2	0	0	0
Elektrik akımı, direnç ve potansiyel farkı arasındaki ilişkiyi analiz eder.	2	0	0	0
Elektrik Devreleri	3	0	2	0
Üreteçlerin seri ve paralel bağlanma gerekliliklerini açıklar.	1	0	1	0
Kimya	0	0	0	0
Kimyanın temel kanunlarını açıklar.	9	0	0	0
Mol kavramını açıklar.	1	0	0	0
Biyoloji	0	0	0	0
HÜCRE BÖLÜNMELEİ	2	0	0	0
Mitozu açıklar.	5	0	0	0
Mitotik evreyi açıklar ve bu evrede gerçekleşen olayları bilir.	2	0	1	0
Canlılarda hücre bölünmesinin gerekliliğini açıklar.	1	0	0	0

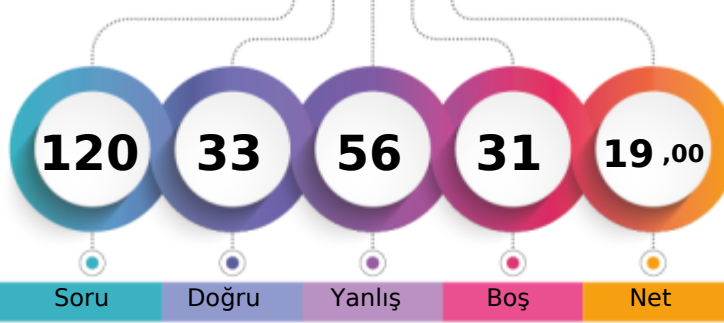

1. Öğrenci

Sizin yeriniz
(1947.)

Sonuncu Öğrenci

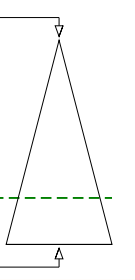

Soru Doğru Yanlış Boş Net

Şube Kurum İlçe İl Genel

Öğrenci Sıra No 15 69 69 69 1947 % 74,48

Sınava Katılan Öğrenci Sayısı 29 182 182 182 2614

		Soru	Doğru	Yanlış	Boş	Net	Başarı
TYT Türkçe		30	14	16	0	10,00	% 33
Cevap Anahtarı	A	DDCBDBAECDEBCCCDABDEAAEDBCADBA					
Cevaplarınız		DDCBDBAEEcccaCeadcebAedDBCcede					

	S	D	Y	B%
Türkçe	0	0	0	0
Sözcükler Arası Anlam İlişkileri	2	2	0	100
Deyimler ve Atasözleri	1	1	0	100
İki Cümleyi Karşılaştırma	1	1	0	100
Cümlede Kavramlar	1	1	0	100
Parçadaki Cümlelerin İçerik ve Özellikleri	1	1	0	100
Paragrafta Ana Düşünce (Ana Fikir)	2	2	0	100
Paragrafı İkiye Ayırma	1	0	1	0
Paragrafta Yardımcı Düşünceler	3	1	2	33
Yazım Kuralları	6	2	4	33
Noktalama İşaretleri	4	0	4	0
Edebiyatın tarihte ilişkisini belirler.	1	0	1	0
Türkçenin tarihi gelişimini inceler.	3	2	1	67
Edebiyatın dinle ilişkisini belirler.	1	1	0	100
Hazırlıklı konuşmanın aşamalarını bilir.	1	0	1	0
Türk edebiyatını dönemlere ayırır.	2	0	2	0

		Soru	Doğru	Yanlış	Boş	Net	Başarı
TYT Matematik		30	2	9	19	-0,25	% 0
Cevap Anahtarı	A	DEECADCAEEDEDDCEDEABCEDEADDECD					
Cevaplarınız		cbdbc b c bDaC					

	S	D	Y	B%
Matematik-1	0	0	0	0
Olayların gerçekleşme sayısını toplama ve çarpma yöntemlerini kullanarak hesaplar.	2	0	2	0
n çeşit nesne ile oluşturulabilecek r li dizilişlerin (permütasyonların) kaç farklı şekilde yapılabileceğini hesaplar.	7	0	2	0
Sınırlı sayıda tekrarlayan nesnelerin dizilişlerini (permütasyonlarını) açıklayarak problemler çözer.	2	0	1	0
n elemanlı bir kümenin r tane elemanının kaç farklı şekilde seçilebileceğini hesaplar.	15	2	2	13
SAYMA VE OLASILIK	2	0	1	0
Pascal üçgenini açıklar.	2	0	1	0

		Soru	Doğru	Yanlış	Boş	Net	Başarı
Tarih-1		10	3	5	2	1,75	% 18
Coğrafya-1		10	0	6	4	-1,50	% 0
Felsefe		5	4	1	0	3,75	% 75
Din Kült. ve Ahl. Bil.		5	3	2	0	2,50	% 50
TYT Sosyal		30	10	14	6	6,50	% 22
Cevap Anahtarı	A	ABDDBDCCAEDAEABDBEEBACDBEDDDBEA					
Cevaplarınız		dBdCbC d d cca dcdCaBEDDDabA					

	S	D	Y	B%
Tarih-1	0	0	0	0
Anadolu'ya yapılan Türk göçlerinin sosyokültürel etkilerini analiz eder.	3	1	2	33
Anadolu'daki ilk Türk siyasi teşekküllerinin birbirleriyle ve çevre devletlerle olan ilişkilerini uzlaşma ve çatışma bağları	6	2	2	33
İslam dünyasının korunması bağlamında Türkiye Selçuklu Devleti ve Eyyubi Devleti'nin Haçlılarla yaptıkları mücadeleyi	1	0	1	0
Coğrafya-1	0	0	0	0
Jeolojik zamanların özelliklerini tektonik olaylarla ilişkilendirerek açıklar.	1	0	0	0
Dünya'nın tektonik oluşumunu açıklar.	2	0	2	0
İç kuvvetleri; yer şekillerinin oluşum sürecine etkileri açısından açıklar.	4	0	2	0
Kayaçların özellikleri ile yeryüzü şekillerinin oluşum süreçlerini ilişkilendirir.	3	0	2	0
Felsefe	0	0	0	0
Felsefenin anlamını açıklar.	2	1	1	50
Felsefeyi Tanıma	3	3	0	100
Din Kült. ve Ahl. Bil.	0	0	0	0
Allah'ın insanın hayatındaki yeri ve önemini yorumlar.	2	2	0	100
Allah'ın varlığı ve birliği konusunda akli ve nakli delilleri analiz eder.	3	1	2	33

		Soru	Doğru	Yanlış	Boş	Net	Başarı
Fizik		10	4	5	1	2,75	% 28
Kimya		10	2	5	3	0,75	% 8
Biyoloji		10	1	7	2	-0,75	% 0
TYT Fen		30	7	17	6	2,75	% 9
Cevap Anahtarı	A	BCECBCAABDCDEAEEDCBBCBCEBAEEA					
Cevaplarınız		BCECcbdec CacAdb cdebecedeE					

	S	D	Y	B%
Fizik	0	0	0	0
Elektrik Akımı, Potansiyel Farkı ve Direnç	2	2	0	100
Kati bir iletkenin direncinin bağlı olduğu değişkenleri analiz eder.	2	2	0	100
Elektrik akımı, direnç ve potansiyel farkı arasındaki ilişkiyi analiz eder.	2	0	2	0
Elektrik Devreleri	3	0	2	0
Üreteçlerin seri ve paralel bağlanma gerekliliklerini açıklar.	1	0	1	0
Kimya	0	0	0	0
Kimyanın temel kanunlarını açıklar.	9	2	4	22
Mol kavramını açıklar.	1	0	1	0
Biyoloji	0	0	0	0
HÜCRE BÖLÜNMELEİ	2	0	2	0
Mitozu açıklar.	5	0	4	0
Mitotik evreyi açıklar ve bu evrede gerçekleşen olayları bilir.	2	0	1	0
Canlılarda hücre bölünmesinin gerekliliğini açıklar.	1	1	0	100

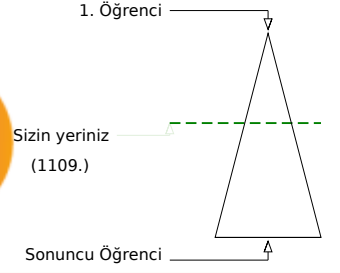
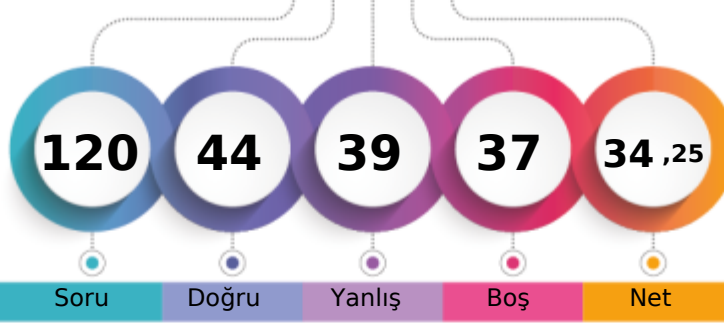

Soru Doğru Yanlış Boş Net

Şube Kurum İlçe İl Genel

Öğrenci Sıra No 2 9 9 9 1109 % 42,43

Sınava Katılan Öğrenci Sayısı 29 182 182 182 2614

		Soru	Doğru	Yanlış	Boş	Net	Başarı
TYT Türkçe		30	14	15	1	10,25	% 34
Cevap Anahtarı	A	DDCBBDAECDEBCCCDABDEAAEDBCADBA					
Cevaplarınız		DDdBDdAECaEdCadceabEdAED Cdcdd					

	S	D	Y	B%
Türkçe	0	0	0	0
Sözcükler Arası Anlam İlişkileri	2	2	0	100
Deyimler ve Atasözleri	1	0	1	0
İki Cümleyi Karşılaştırma	1	1	0	100
Cümlede Kavramlar	1	1	0	100
Parçadaki Cümlelerin İçerik ve Özellikleri	1	0	1	0
Paragrafta Ana Düşünce (Ana Fikir)	2	2	0	100
Paragrafı İkiye Ayırma	1	1	0	100
Paragrafta Yardımcı Düşünceler	3	2	1	67
Yazım Kuralları	6	1	5	17
Noktalama İşaretleri	4	1	3	25
Edebiyatın tarihte ilişkisini belirler.	1	1	0	100
Türkçenin tarihi gelişimini inceler.	3	2	1	67
Edebiyatın dinle ilişkisini belirler.	1	0	0	0
Hazırlıklı konuşmanın aşamalarını bilir.	1	0	1	0
Türk edebiyatını dönemlere ayırır.	2	0	2	0

		Soru	Doğru	Yanlış	Boş	Net	Başarı
TYT Matematik		30	0	6	24	-1,50	% 0
Cevap Anahtarı	A	DEECADCAEEDEDDCEDEABCEDEADDECD					
Cevaplarınız		cbbb a a					

	S	D	Y	B%
Matematik-1	0	0	0	0
Olayların gerçekleşme sayısını toplama ve çarpma yöntemlerini kullanarak hesaplar.	2	0	2	0
n çeşit nesne ile oluşturulabilecek r li dizilişlerin (permütasyonların) kaç farklı şekilde yapılabileceğini hesaplar.	7	0	3	0
Sınırlı sayıda tekrarlayan nesnelerin dizilişlerini (permütasyonlarını) açıklayarak problemler çözer.	2	0	0	0
n elemanlı bir kümenin r tane elemanının kaç farklı şekilde seçilebileceğini hesaplar.	15	0	1	0
SAYMA VE OLASILIK	2	0	0	0
Pascal üçgenini açıklar.	2	0	0	0

		Soru	Doğru	Yanlış	Boş	Net	Başarı
Tarih-1		10	7	2	1	6,50	% 65
Coğrafya-1		10	3	5	2	1,75	% 18
Felsefe		5	3	1	1	2,75	% 55
Din Kült. ve Ahl. Bil.		5	4	0	1	4,00	% 80
TYT Sosyal		30	17	8	5	15,00	% 50
Cevap Anahtarı	A	ABDDBDCCAEDAEBDBEEBACDBEDDDBEA					
Cevaplarınız		ABD aDCCcEaEaA cEaA DBcDDDB A					

	S	D	Y	B%
Tarih-1	0	0	0	0
Anadolu'ya yapılan Türk göçlerinin sosyokültürel etkilerini analiz eder.	3	3	0	100
Anadolu'daki ilk Türk siyasi teşekküllerinin birbirleriyle ve çevre devletlerle olan ilişkilerini uzlaşma ve çatışma bağları	6	3	2	50
İslam dünyasının korunması bağlamında Türkiye Selçuklu Devleti ve Eyyubi Devleti'nin Haçlılarla yaptıkları mücadeleyi	1	1	0	100
Coğrafya-1	0	0	0	0
Jeolojik zamanların özelliklerini tektonik olaylarla ilişkilendirerek açıklar.	1	0	1	0
Dünya'nın tektonik oluşumunu açıklar.	2	2	0	100
İç kuvvetleri; yer şekillerinin oluşum sürecine etkileri açısından açıklar.	4	1	2	25
Kayaçların özellikleri ile yeryüzü şekillerinin oluşum süreçlerini ilişkilendirir.	3	0	2	0
Felsefe	0	0	0	0
Felsefenin anlamını açıklar.	2	1	0	50
Felsefeyi Tanıma	3	2	1	67
Din Kült. ve Ahl. Bil.	0	0	0	0
Allah'ın insanın hayatındaki yeri ve önemini yorumlar.	2	2	0	100
Allah'ın varlığı ve birliği konusunda akli ve nakli delilleri analiz eder.	3	2	0	67

		Soru	Doğru	Yanlış	Boş	Net	Başarı
Fizik		10	3	3	4	2,25	% 23
Kimya		10	3	4	3	2,00	% 20
Biyoloji		10	7	3	0	6,25	% 63
TYT Fen		30	13	10	7	10,50	% 35
Cevap Anahtarı	A	BCECBCAABDCDEAEEDCBCEBCEBAEEA					
Cevaplarınız		BaEC a e bcbDaBBCBECDBeEEc					

	S	D	Y	B%
Fizik	0	0	0	0
Elektrik Akımı, Potansiyel Farkı ve Direnç	2	2	0	100
Kati bir iletkenin direncinin bağlı olduğu değişkenleri analiz eder.	2	1	1	50
Elektrik akımı, direnç ve potansiyel farkı arasındaki ilişkiyi analiz eder.	2	0	1	0
Elektrik Devreleri	3	0	1	0
Üreteçlerin seri ve paralel bağlanma gerekliliklerini açıklar.	1	0	0	0
Kimya	0	0	0	0
Kimyanın temel kanunlarını açıklar.	9	2	4	22
Mol kavramını açıklar.	1	1	0	100
Biyoloji	0	0	0	0
HÜCRE BÖLÜNMELEİ	2	1	1	50
Mitozu açıklar.	5	3	2	60
Mitotik evreyi açıklar ve bu evrede gerçekleşen olayları bilir.	2	2	0	100
Canlılarda hücre bölünmesinin gerekliliğini açıklar.	1	1	0	100

10. SINIF KDS 1

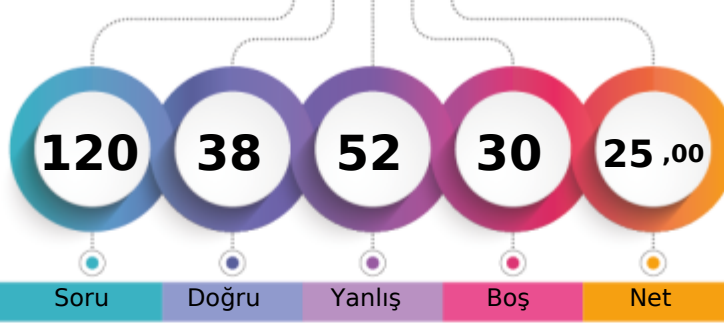

215,578 % 62,20

BATMAN / BATMAN MERKEZ
FARABI ANADOLU LİSESİ10E - 936
EVİN NOMAN

1. Öğrenci

Sizin yeriniz
(1626.)

Sonuncu Öğrenci

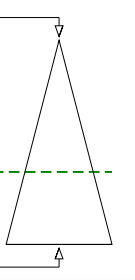

Soru Doğru Yanlış Boş Net

Şube Kurum İlçe İl Genel

Öğrenci Sıra No 7 32 32 32 1626 % 62,20

Sınava Katılan Öğrenci Sayısı 29 182 182 182 2614

		Soru	Doğru	Yanlış	Boş	Net	Başarı	
TYT Türkçe		30	16	11	3	13,25	% 44	
Cevap Anahtarı	A	DDCBDBAECDEBCCCDABDEAAEDBCADBA						
Cevaplarınız		D CBDBAECa deC DAacEAAdeecDec						

	S	D	Y	B%
Türkçe	0	0	0	0
Sözcükler Arası Anlam İlişkileri	2	1	0	50
Deyimler ve Atasözleri	1	1	0	100
İki Cümleyi Karşılaştırma	1	1	0	100
Cümlede Kavramlar	1	1	0	100
Parçadaki Cümlelerin İçerik ve Özellikleri	1	1	0	100
Paragrafta Ana Düşünce (Ana Fikir)	2	2	0	100
Paragrafı İkiye Ayırma	1	1	0	100
Paragrafta Yardımcı Düşünceler	3	1	1	33
Yazım Kuralları	6	3	2	50
Noktalama İşaretleri	4	2	2	50
Edebiyatın tarihte ilişkisini belirler.	1	0	1	0
Türkçenin tarihi gelişimini inceler.	3	1	2	33
Edebiyatın dinle ilişkisini belirler.	1	0	1	0
Hazırlıklı konuşmanın aşamalarını bilir.	1	0	1	0
Türk edebiyatını dönemlere ayırır.	2	1	1	50

		Soru	Doğru	Yanlış	Boş	Net	Başarı	
TYT Matematik		30	3	10	17	0,50	% 2	
Cevap Anahtarı	A	DEECADCAEEDEDDCEDEABCEDEADDEC						
Cevaplarınız		cE ebd ac eCaDb e						

	S	D	Y	B%
Matematik-1	0	0	0	0
Olayların gerçekleşme sayısını toplama ve çarpma yöntemlerini kullanarak hesaplar.	2	0	1	0
n çeşit nesne ile oluşturulabilecek r li dizilişlerin (permütasyonların) kaç farklı şekilde yapılabileceğini hesaplar.	7	2	3	29
Sınırlı sayıda tekrarlayan nesnelerin dizilişlerini (permütasyonlarını) açıklayarak problemler çözer.	2	0	0	0
n elemanlı bir kümenin r tane elemanının kaç farklı şekilde seçilebileceğini hesaplar.	15	0	6	0
SAYMA VE OLASILIK	2	0	0	0
Pascal üçgenini açıklar.	2	1	0	50

		Soru	Doğru	Yanlış	Boş	Net	Başarı	
Tarih-1		10	3	7	0	1,25	% 13	
Coğrafya-1		10	3	7	0	1,25	% 13	
Felsefe		5	3	2	0	2,50	% 50	
Din Kült. ve Ahl. Bil.		5	3	2	0	2,50	% 50	
TYT Sosyal		30	12	18	0	7,50	% 25	
Cevap Anahtarı	A	ABDDBDCCAEDAEBDEEBACDBEDDDBEA						
Cevaplarınız		eBeaabCdAbedeadaEccACDacDDDeEc						

	S	D	Y	B%
Tarih-1	0	0	0	0
Anadolu'ya yapılan Türk göçlerinin sosyokültürel etkilerini analiz eder.	3	0	3	0
Anadolu'daki ilk Türk siyasi teşekküllerinin birbirleriyle ve çevre devletlerle olan ilişkilerini uzlaşma ve çatışma bağları	6	3	3	50
İslam dünyasının korunması bağlamında Türkiye Selçuklu Devleti ve Eyyubi Devleti'nin Haçlılarla yaptıkları mücadeleyi	1	0	1	0
Coğrafya-1	0	0	0	0
Jeolojik zamanların özelliklerini tektonik olaylarla ilişkilendirerek açıklar.	1	0	1	0
Dünya'nın tektonik oluşumunu açıklar.	2	0	2	0
İç kuvvetleri; yer şekillerinin oluşum sürecine etkileri açısından açıklar.	4	2	2	50
Kayaçların özellikleri ile yeryüzü şekillerinin oluşum süreçlerini ilişkilendirir.	3	1	2	33
Felsefe	0	0	0	0
Felsefenin anlamını açıklar.	2	2	0	100
Felsefeyi Tanıma	3	1	2	33
Din Kült. ve Ahl. Bil.	0	0	0	0
Allah'ın insan hayatındaki yeri ve önemini yorumlar.	2	1	1	50
Allah'ın varlığı ve birliği konusunda akli ve nakli delilleri analiz eder.	3	2	1	67

		Soru	Doğru	Yanlış	Boş	Net	Başarı	
Fizik		10	3	6	1	1,50	% 15	
Kimya		10	2	3	5	1,25	% 13	
Biyoloji		10	2	4	4	1,00	% 10	
TYT Fen		30	7	13	10	3,75	% 13	
Cevap Anahtarı	A	BCECBCAABDCDEAEEDCBBCBCEBAEEA						
Cevaplarınız		BCEeae bceCa bb BCbceb d						

	S	D	Y	B%
Fizik	0	0	0	0
Elektrik Akımı, Potansiyel Farkı ve Direnç	2	1	1	50
Kati bir iletkenin direncinin bağlı olduğu değişkenleri analiz eder.	2	2	0	100
Elektrik akımı, direnç ve potansiyel farkı arasındaki ilişkiyi analiz eder.	2	0	2	0
Elektrik Devreleri	3	0	2	0
Üreteçlerin seri ve paralel bağlanma gerekliliklerini açıklar.	1	0	1	0
Kimya	0	0	0	0
Kimyanın temel kanunlarını açıklar.	9	1	3	11
Mol kavramını açıklar.	1	1	0	100
Biyoloji	0	0	0	0
HÜCRE BÖLÜNMELEİ	2	1	1	50
Mitozu açıklar.	5	1	2	20
Mitotik evreyi açıklar ve bu evrede gerçekleşen olayları bilir.	2	0	1	0
Canlılarda hücre bölünmesinin gerekliliğini açıklar.	1	0	0	0

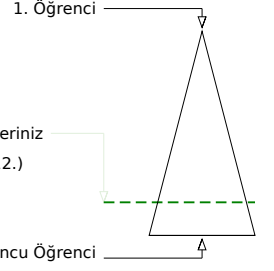
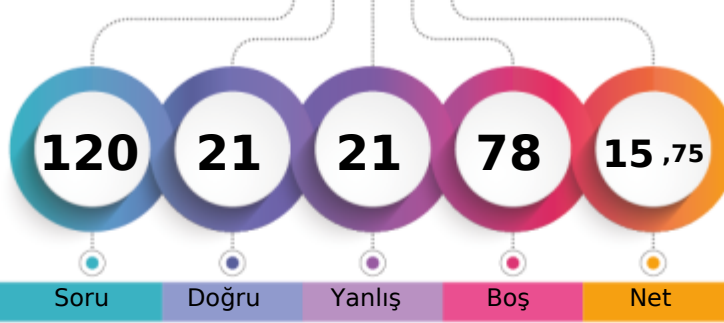

Soru Doğru Yanlış Boş Net

Şube Kurum İlçe İl Genel

Öğrenci Sıra No 18 94 94 94 2112 % 80,80

Sınava Katılan Öğrenci Sayısı 29 182 182 182 2614

		Soru	Doğru	Yanlış	Boş	Net	Başarı
TYT Türkçe		30	9	7	14	7,25	% 24
Cevap Anahtarı	A	DDCBDBAECDEBCCCDABDEAAEDBCADBA					
Cevaplarınız		DDCBDDbEdaEe Ce B d					

	S	D	Y	B%
Türkçe	0	0	0	0
Sözcükler Arası Anlam İlişkileri	2	2	0	100
Deyimler ve Atasözleri	1	1	0	100
İki Cümleyi Karşılaştırma	1	1	0	100
Cümlede Kavramlar	1	1	0	100
Parçadaki Cümlelerin İçerik ve Özellikleri	1	0	1	0
Paragrafa Ana Düşünce (Ana Fikir)	2	1	1	50
Paragrafı İkiye Ayırma	1	0	1	0
Paragrafa Yardımcı Düşünceler	3	1	1	33
Yazım Kuralları	6	1	2	17
Noktalama İşaretleri	4	1	1	25
Edebiyatın tarihte ilişkisini belirler.	1	0	0	0
Türkçenin tarihi gelişimini inceler.	3	0	0	0
Edebiyatın dinle ilişkisini belirler.	1	0	0	0
Hazırlıklı konuşmanın aşamalarını bilir.	1	0	0	0
Türk edebiyatını dönemlere ayırır.	2	0	0	0

		Soru	Doğru	Yanlış	Boş	Net	Başarı
TYT Matematik		30	1	1	28	0,75	% 3
Cevap Anahtarı	A	DEECADCAEEDEDDCEDEABCEDEADDECD					
Cevaplarınız		c D					

	S	D	Y	B%
Matematik-1	0	0	0	0
Olayların gerçekleşme sayısını toplama ve çarpma yöntemlerini kullanarak hesaplar.	2	0	1	0
n çeşit nesne ile oluşturulabilecek r li dizilişlerin (permütasyonların) kaç farklı şekilde yapılabileceğini hesaplar.	7	0	0	0
Sınırlı sayıda tekrarlayan nesnelerin dizilişlerini (permütasyonlarını) açıklayarak problemler çözer.	2	0	0	0
n elemanlı bir kümenin r tane elemanının kaç farklı şekilde seçilebileceğini hesaplar.	15	0	0	0
SAYMA VE OLASILIK	2	0	0	0
Pascal üçgenini açıklar.	2	1	0	50

		Soru	Doğru	Yanlış	Boş	Net	Başarı
Tarih-1		10	3	5	2	1,75	% 18
Coğrafya-1		10	3	4	3	2,00	% 20
Felsefe		5	3	2	0	2,50	% 50
Din Kült. ve Ahl. Bil.		5	2	2	1	1,50	% 30
TYT Sosyal		30	11	13	6	7,75	% 26
Cevap Anahtarı	A	ABDDBDCCAEDAEBDBEEBACDBEDDDBEA					
Cevaplarınız		bBe Bc edE bAaDe bB eDBEaDb dA					

	S	D	Y	B%
Tarih-1	0	0	0	0
Anadolu'ya yapılan Türk göçlerinin sosyokültürel etkilerini analiz eder.	3	1	2	33
Anadolu'daki ilk Türk siyasi teşekküllerinin birbirleriyle ve çevre devletlerle olan ilişkilerini uzlaşma ve çatışma bağları	6	2	2	33
İslam dünyasının korunması bağlamında Türkiye Selçuklu Devleti ve Eyyubi Devleti'nin Haçlılarla yaptıkları mücadeleleri	1	0	1	0
Coğrafya-1	0	0	0	0
Jeolojik zamanların özelliklerini tektonik olaylarla ilişkilendirerek açıklar.	1	0	0	0
Dünya'nın tektonik oluşumunu açıklar.	2	1	1	50
İç kuvvetleri; yer şekillerinin oluşum sürecine etkileri açısından açıklar.	4	1	2	25
Kayaçların özellikleri ile yeryüzü şekillerinin oluşum süreçlerini ilişkilendirir.	3	1	1	33
Felsefe	0	0	0	0
Felsefenin anlamını açıklar.	2	1	1	50
Felsefeyi Tanıma	3	2	1	67
Din Kült. ve Ahl. Bil.	0	0	0	0
Allah'ın insanın insan hayatındaki yeri ve önemini yorumlar.	2	2	0	100
Allah'ın varlığı ve birliği konusunda akli ve nakli delilleri analiz eder.	3	0	2	0

		Soru	Doğru	Yanlış	Boş	Net	Başarı
TYT Fen		30	0	0	30	0,00	% 0
Cevap Anahtarı	A	BCECBCAABDCDEAEEDCBBCBECEBAEEA					
Cevaplarınız							

	S	D	Y	B%
Fizik	0	0	0	0
Elektrik Akımı, Potansiyel Farkı ve Direnç	2	0	0	0
Kati bir iletkenin direncinin bağlı olduğu değişkenleri analiz eder.	2	0	0	0
Elektrik akımı, direnç ve potansiyel farkı arasındaki ilişkiyi analiz eder.	2	0	0	0
Elektrik Devreleri	3	0	0	0
Üreteçlerin seri ve paralel bağlanma gerekliliklerini açıklar.	1	0	0	0
Kimya	0	0	0	0
Kimyanın temel kanunlarını açıklar.	9	0	0	0
Mol kavramını açıklar.	1	0	0	0
Biyoloji	0	0	0	0
HÜCRE BÖLÜNMELEİ	2	0	0	0
Mitozu açıklar.	5	0	0	0
Mitotik evreyi açıklar ve bu evrede gerçekleşen olayları bilir.	2	0	0	0
Canlılarda hücre bölünmesinin gerekliliğini açıklar.	1	0	0	0

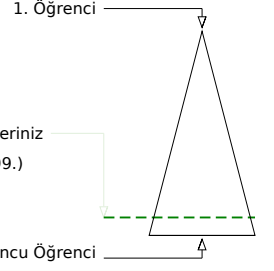
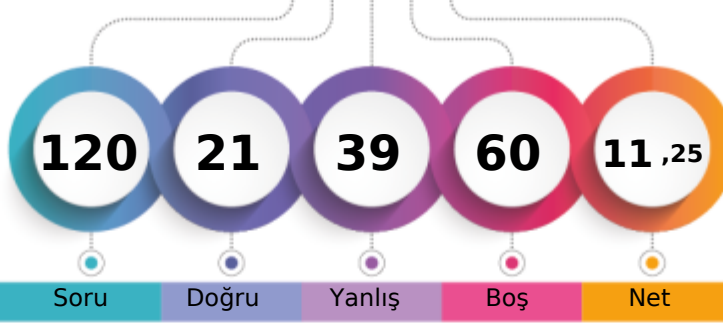

Soru Doğru Yanlış Boş Net

Şube Kurum İlçe İl Genel

Öğrenci Sıra No 22 128 128 128 2299 % 87,95

Sınava Katılan Öğrenci Sayısı 29 182 182 182 2614

		Soru	Doğru	Yanlış	Boş	Net	Başarı
TYT Türkçe		30	13	11	6	10,25	% 34
Cevap Anahtarı	B	EBDDCBDBAEACDCCDABDEDBEADBCA					
Cevaplarınız		EdDcbBDBeEbAaDCCdadBcbD E					

	S	D	Y	B%
Türkçe	0	0	0	0
Sözcükler Arası Anlam İlişkileri	2	1	1	50
Deyimler ve Atasözleri	1	0	1	0
İki Cümleyi Karşılaştırma	1	1	0	100
Cümlede Kavramlar	1	1	0	100
Parçadaki Cümlelerin İçerik ve Özellikleri	1	1	0	100
Paragrafa Ana Düşünce (Ana Fikir)	2	1	1	50
Paragrafı İkiye Ayırma	1	0	1	0
Paragrafa Yardımcı Düşünceler	3	3	0	100
Yazım Kuralları	6	2	4	33
Noktalama İşaretleri	4	1	3	25
Edebiyatın tarihte ilişkisini belirler.	1	1	0	100
Türkçenin tarihi gelişimini inceler.	3	0	0	0
Edebiyatın dinle ilişkisini belirler.	1	0	0	0
Hazırlıklı konuşmanın aşamalarını bilir.	1	0	0	0
Türk edebiyatını dönemlere ayırır.	2	1	0	50

		Soru	Doğru	Yanlış	Boş	Net	Başarı
TYT Matematik		30	1	8	21	-1,00	% 0
Cevap Anahtarı	B	DCEDEECADCAEEDEDCDDEABCEDEADDE					
Cevaplarınız		a Dbb a c ee b					

	S	D	Y	B%
Matematik-1	0	0	0	0
Olayların gerçekleşme sayısını toplama ve çarpma yöntemlerini kullanarak hesaplar.	2	1	1	50
n çeşit nesne ile oluşturulabilecek r li dizilişlerin (permütasyonların) kaç farklı şekilde yapılabileceğini hesaplar.	7	0	2	0
Sınırlı sayıda tekrarlayan nesnelerin dizilişlerini (permütasyonlarını) açıklayarak problemler çözer.	2	0	0	0
n elemanlı bir kümenin r tane elemanının kaç farklı şekilde seçilebileceğini hesaplar.	15	0	4	0
SAYMA VE OLASILIK	2	0	1	0
Pascal üçgenini açıklar.	2	0	0	0

		Soru	Doğru	Yanlış	Boş	Net	Başarı
Tarih-1		10	1	6	3	-0,50	% 0
Coğrafya-1		10	1	3	6	0,25	% 3
Felsefe		5	1	1	3	0,75	% 15
Din Kült. ve Ahl. Bil.		5	0	2	3	-0,50	% 0
TYT Sosyal		30	3	12	15	0,00	% 0
Cevap Anahtarı	B	AEABDDBDCCBADEABDBEEEDCDBAEDDB					
Cevaplarınız		Adba c e ea E c cE a b a					

	S	D	Y	B%
Tarih-1	0	0	0	0
Anadolu'ya yapılan Türk göçlerinin sosyokültürel etkilerini analiz eder.	3	0	2	0
Anadolu'daki ilk Türk siyasi teşekküllerinin birbirleriyle ve çevre devletlerle olan ilişkilerini uzlaşma ve çatışma bağları	6	1	3	17
İslam dünyasının korunması bağlamında Türkiye Selçuklu Devleti ve Eyyubi Devleti'nin Haçlılarla yaptıkları mücadeleyi	1	0	1	0
Coğrafya-1	0	0	0	0
Jeolojik zamanların özelliklerini tektonik olaylarla ilişkilendirerek açıklar.	1	0	0	0
Dünya'nın tektonik oluşumunu açıklar.	2	1	0	50
İç kuvvetleri; yer şekillerinin oluşum sürecine etkileri açısından açıklar.	4	0	2	0
Kayaçların özellikleri ile yeryüzü şekillerinin oluşum süreçlerini ilişkilendirir.	3	0	1	0
Felsefe	0	0	0	0
Felsefenin anlamını açıklar.	2	0	1	0
Felsefeyi Tanıma	3	1	0	33
Din Kült. ve Ahl. Bil.	0	0	0	0
Allah'ın insanın hayatındaki yeri ve önemini yorumlar.	2	0	2	0
Allah'ın varlığı ve birliği konusunda akli ve nakli delilleri analiz eder.	3	0	0	0

		Soru	Doğru	Yanlış	Boş	Net	Başarı
Fizik		10	1	4	5	0,00	% 0
Kimya		10	1	3	6	0,25	% 3
Biyoloji		10	2	1	7	1,75	% 18
TYT Fen		30	4	8	18	2,00	% 7
Cevap Anahtarı	B	ABDBCEBCBABBCEAEEDCEACBECEABE					
Cevaplarınız		ceB bd B acb d C B					

	S	D	Y	B%
Fizik	0	0	0	0
Elektrik Akımı, Potansiyel Farkı ve Direnç	2	1	1	50
Kati bir iletkenin direncinin bağlı olduğu değişkenleri analiz eder.	2	0	1	0
Elektrik akımı, direnç ve potansiyel farkı arasındaki ilişkiyi analiz eder.	2	0	0	0
Elektrik Devreleri	3	0	2	0
Üreteçlerin seri ve paralel bağlanma gerekliliklerini açıklar.	1	0	0	0
Kimya	0	0	0	0
Kimyanın temel kanunlarını açıklar.	9	1	3	11
Mol kavramını açıklar.	1	0	0	0
Biyoloji	0	0	0	0
HÜCRE BÖLÜNMELEİ	1	0	0	50
Mitozu açıklar.	5	0	0	0
Mitotik evreyi açıklar ve bu evrede gerçekleşen olayları bilir.	2	1	1	50
Canlılarda hücre bölünmesinin gerekliliğini açıklar.	1	0	0	0

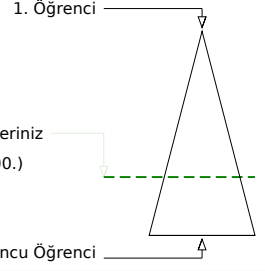
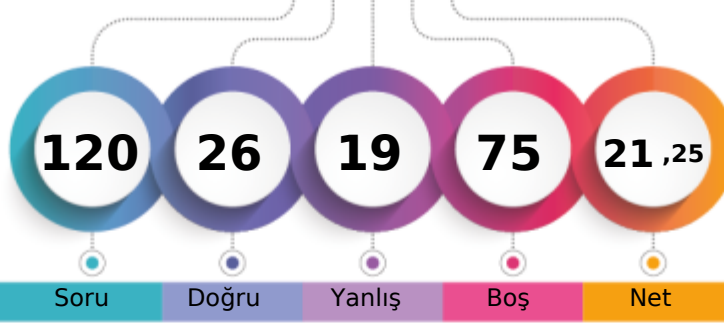

	Şube	Kurum	İlçe	İl	Genel
Öğrenci Sıra No	12	50	50	50	1800 % 68,86
Sınava Katılan Öğrenci Sayısı	29	182	182	182	2614

	Soru	Doğru	Yanlış	Boş	Net	Başarı
TYT Türkçe	30	6	8	16	4,00	% 13
Cevap Anahtarı	A	DDCBDBAECDEBCCCDABDEAAEDBCADBA				
Cevaplarınız		eaCeDB d	B b c	C	Dde	

	S	D	Y	B%
Türkçe	0	0	0	0
Sözcükler Arası Anlam İlişkileri	2	0	2	0
Deyimler ve Atasözleri	1	1	0	100
İki Cümleyi Karşılaştırma	1	0	1	0
Cümlede Kavramlar	1	1	0	100
Parçadaki Cümlelerin İçerik ve Özellikleri	1	1	0	100
Paragrafa Ana Düşünce (Ana Fikir)	2	0	1	0
Paragrafı İkiye Ayırma	1	0	0	0
Paragrafa Yardımcı Düşünceler	3	0	0	0
Yazım Kuralları	6	1	1	17
Noktalama İşaretleri	4	0	1	0
Edebiyatın tarihte ilişkisini belirler.	1	0	0	0
Türkçenin tarihi gelişimini inceler.	3	1	1	33
Edebiyatın dinle ilişkisini belirler.	1	0	0	0
Hazırlıklı konuşmanın aşamalarını bilir.	1	0	0	0
Türk edebiyatını dönemlere ayırır.	2	1	1	50

	Soru	Doğru	Yanlış	Boş	Net	Başarı
TYT Matematik	30	8	5	17	6,75	% 23
Cevap Anahtarı	A	DEECADCAEEDEDDCEDEABCEDEADDECD				
Cevaplarınız		D ECA C d c		eaDECB		

	S	D	Y	B%
Matematik-1	0	0	0	0
Olayların gerçekleşme sayısını toplama ve çarpma yöntemlerini kullanarak hesaplar.	2	2	0	100
n çeşit nesne ile oluşturulabilecek r li dizilişlerin (permütasyonların) kaç farklı şekilde yapılabileceğini hesaplar.	7	2	1	29
Sınırlı sayıda tekrarlayan nesnelerin dizilişlerini (permütasyonlarını) açıklayarak problemler çözer.	2	1	0	50
n elemanlı bir kümenin r tane elemanının kaç farklı şekilde seçilebileceğini hesaplar.	15	3	3	20
SAYMA VE OLASILIK	2	0	0	0
Pascal üçgenini açıklar.	2	0	1	0

	Soru	Doğru	Yanlış	Boş	Net	Başarı
Tarih-1	10	0	0	10	0,00	% 0
Coğrafya-1	10	2	4	4	1,00	% 10
Felsefe	5	0	0	5	0,00	% 0
Din Kült. ve Ahl. Bil.	5	0	0	5	0,00	% 0
TYT Sosyal	30	2	4	24	1,00	% 3
Cevap Anahtarı	A	ABDDBDCCAEDAEBDBEEBACDBEDDDBEA				
Cevaplarınız		b	cBe	E e		

	S	D	Y	B%
Tarih-1	0	0	0	0
Anadolu'ya yapılan Türk göçlerinin sosyokültürel etkilerini analiz eder.	3	0	0	0
Anadolu'daki ilk Türk siyasi teşekküllerinin birbirleriyle ve çevre devletlerle olan ilişkilerini uzlaşma ve çatışma bağları	6	0	0	0
İslam dünyasının korunması bağlamında Türkiye Selçuklu Devleti ve Eyyubi Devleti'nin Haçlılarla yaptıkları mücadeleleri	1	0	0	0
Coğrafya-1	0	0	0	0
Jeolojik zamanların özelliklerini tektonik olaylarla ilişkilendirerek açıklar.	1	0	1	0
Dünya'nın tektonik oluşumunu açıklar.	2	0	1	0
İç kuvvetleri; yer şekillerinin oluşum sürecine etkileri açısından açıklar.	4	2	1	50
Kayaçların özellikleri ile yeryüzü şekillerinin oluşum süreçlerini ilişkilendirir.	3	0	1	0
Felsefe	0	0	0	0
Felsefenin anlamını açıklar.	2	0	0	0
Felsefeyi Tanıma	3	0	0	0
Din Kült. ve Ahl. Bil.	0	0	0	0
Allah'ın insan hayatındaki yeri ve önemini yorumlar.	2	0	0	0
Allah'ın varlığı ve birliği konusunda akli ve nakli delilleri analiz eder.	3	0	0	0

	Soru	Doğru	Yanlış	Boş	Net	Başarı
Fizik	10	3	0	7	3,00	% 30
Kimya	10	3	0	7	3,00	% 30
Biyoloji	10	4	2	4	3,50	% 35
TYT Fen	30	10	2	18	9,50	% 32
Cevap Anahtarı	A	BCECBCAABDCDEAEEDCBBCBCEBAEEA				
Cevaplarınız		BCE	CDE	CB	aBb E	

	S	D	Y	B%
Fizik	0	0	0	0
Elektrik Akımı, Potansiyel Farkı ve Direnç	2	1	0	50
Kati bir iletkenin direncinin bağlı olduğu değişkenleri analiz eder.	2	2	0	100
Elektrik akımı, direnç ve potansiyel farkı arasındaki ilişkiyi analiz eder.	2	0	0	0
Elektrik Devreleri	3	0	0	0
Üreteçlerin seri ve paralel bağlanma gerekliliklerini açıklar.	1	0	0	0
Kimya	0	0	0	0
Kimyanın temel kanunlarını açıklar.	9	3	0	33
Mol kavramını açıklar.	1	0	0	0
Biyoloji	0	0	0	0
HÜCRE BÖLÜNMELEİ	2	1	1	50
Mitozu açıklar.	5	1	1	20
Mitotik evreyi açıklar ve bu evrede gerçekleşen olayları bilir.	2	2	0	100
Canlılarda hücre bölünmesinin gerekliliğini açıklar.	1	0	0	0

10. SINIF KDS 1

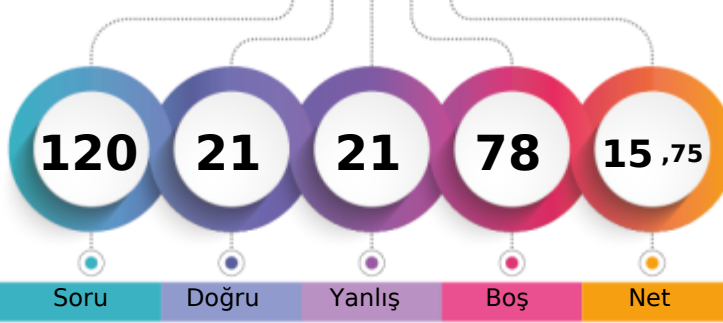

188,337 % 80,83

BATMAN / BATMAN MERKEZ
FARABI ANADOLU LİSESİ10E - 814
FUNDA TUANA KOFAN

1. Öğrenci

Sizin yeriniz
(2113.)

Sonuncu Öğrenci

Soru

Doğru

Yanlış

Boş

Net

Şube

Kurum

İlçe

İl

Genel

Öğrenci Sıra No

19

95

95

95

2113 % 80,83

Sınava Katılan Öğrenci Sayısı

29

182

182

182

2614

		Soru	Doğru	Yanlış	Boş	Net	Başarı
TYT Türkçe		30	11	13	6	7,75	% 26
Cevap Anahtarı	A	DDCBDBAECDEBCCCDABDEAAEEDBCADBA					
Cevaplarınız		D C B b d e A d C C b c c e d A d a B d a B d					

	S	D	Y	B%
Türkçe	0	0	0	0
Sözcükler Arası Anlam İlişkileri	2	1	0	50
Deyimler ve Atasözleri	1	1	0	100
İki Cümleyi Karşılaştırma	1	1	0	100
Cümlede Kavramlar	1	0	1	0
Parçadaki Cümlelerin İçerik ve Özellikleri	1	0	0	0
Paragrafta Ana Düşünce (Ana Fikir)	2	1	1	50
Paragrafı İkiye Ayırma	1	0	1	0
Paragrafta Yardımcı Düşünceler	3	2	1	67
Yazım Kuralları	6	2	2	33
Noktalama İşaretleri	4	1	2	25
Edebiyatın tarihte ilişkisini belirler.	1	0	1	0
Türkçenin tarihi gelişimini inceler.	3	1	2	33
Edebiyatın dinle ilişkisini belirler.	1	1	0	100
Hazırlıklı konuşmanın aşamalarını bilir.	1	0	0	0
Türk edebiyatını dönemlere ayırır.	2	0	2	0

		Soru	Doğru	Yanlış	Boş	Net	Başarı
TYT Matematik		30	3	1	26	2,75	% 9
Cevap Anahtarı	A	DEECADCAEEDEDDCEDEABCEDEADDECD					
Cevaplarınız		D E C e					

	S	D	Y	B%
Matematik-1	0	0	0	0
Olayların gerçekleşme sayısını toplama ve çarpma yöntemlerini kullanarak hesaplar.	2	2	0	100
n çeşit nesne ile oluşturulabilecek r li dizilişlerin (permütasyonların) kaç farklı şekilde yapılabileceğini hesaplar.	7	1	0	14
Sınırlı sayıda tekrarlayan nesnelerin dizilişlerini (permütasyonlarını) açıklayarak problemler çözer.	2	0	0	0
n elemanlı bir kümenin r tane elemanının kaç farklı şekilde seçilebileceğini hesaplar.	15	0	0	0
SAYMA VE OLASILIK	2	0	0	0
Pascal üçgenini açıklar.	2	0	1	0

		Soru	Doğru	Yanlış	Boş	Net	Başarı
Tarih-1		10	4	4	2	3,00	% 30
Coğrafya-1		10	0	0	10	0,00	% 0
Felsefe		5	1	2	2	0,50	% 10
Din Kült. ve Ahl. Bil.		5	2	1	2	1,75	% 35
TYT Sosyal		30	7	7	16	5,25	% 18
Cevap Anahtarı	A	ABDDBDCCAEDAEBDBEEBACDBEDDDBEA					
Cevaplarınız		A B D e b d A d a a e D e E					

	S	D	Y	B%
Tarih-1	0	0	0	0
Anadolu'ya yapılan Türk göçlerinin sosyokültürel etkilerini analiz eder.	3	2	1	67
Anadolu'daki ilk Türk siyasi teşekküllerinin birbirleriyle ve çevre devletlerle olan ilişkilerini uzlaşma ve çatışma bağları	6	2	2	33
İslam dünyasının korunması bağlamında Türkiye Selçuklu Devleti ve Eyyubi Devleti'nin Haçlılarla yaptıkları mücadeleleri	1	0	1	0
Coğrafya-1	0	0	0	0
Jeolojik zamanların özelliklerini tektonik olaylarla ilişkilendirerek açıklar.	1	0	0	0
Dünya'nın tektonik oluşumunu açıklar.	2	0	0	0
İç kuvvetleri; yer şekillerinin oluşum sürecine etkileri açısından açıklar.	4	0	0	0
Kayaçların özellikleri ile yeryüzü şekillerinin oluşum süreçlerini ilişkilendirir.	3	0	0	0
Felsefe	0	0	0	0
Felsefenin anlamını açıklar.	2	0	1	0
Felsefeyi Tanıma	3	1	1	33
Din Kült. ve Ahl. Bil.	0	0	0	0
Allah'ın insanın hayatındaki yeri ve önemini yorumlar.	2	1	0	50
Allah'ın varlığı ve birliği konusunda akli ve nakli delilleri analiz eder.	3	1	1	33

		Soru	Doğru	Yanlış	Boş	Net	Başarı
TYT Fen		30	0	0	30	0,00	% 0
Cevap Anahtarı	A	BCECBCAABDCDEAEEDCCBCEBCEBAEEA					
Cevaplarınız							

	S	D	Y	B%
Fizik	0	0	0	0
Elektrik Akımı, Potansiyel Farkı ve Direnç	2	0	0	0
Kati bir iletkenin direncinin bağlı olduğu değişkenleri analiz eder.	2	0	0	0
Elektrik akımı, direnç ve potansiyel farkı arasındaki ilişkiyi analiz eder.	2	0	0	0
Elektrik Devreleri	3	0	0	0
Üreteçlerin seri ve paralel bağlanma gerekliliklerini açıklar.	1	0	0	0
Kimya	0	0	0	0
Kimyanın temel kanunlarını açıklar.	9	0	0	0
Mol kavramını açıklar.	1	0	0	0
Biyoloji	0	0	0	0
HÜCRE BÖLÜNMELEİ	2	0	0	0
Mitozu açıklar.	5	0	0	0
Mitotik evreyi açıklar ve bu evrede gerçekleşen olayları bilir.	2	0	0	0
Canlılarda hücre bölünmesinin gerekliliğini açıklar.	1	0	0	0

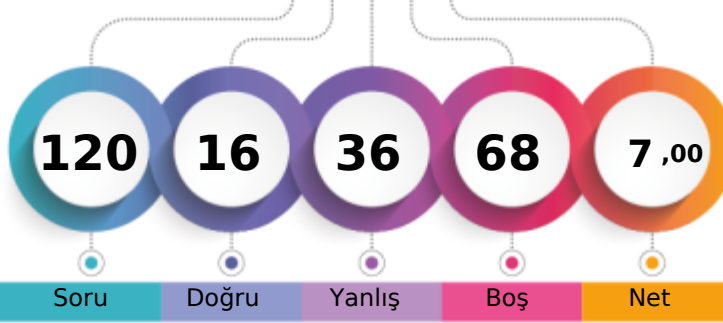

1. Öğrenci

Sizin yeriniz
(2413.)

Sonuncu Öğrenci

Soru Doğru Yanlış Boş Net

Şube Kurum İlçe İl Genel

Öğrenci Sıra No 25 146 146 146 2413 % 92,31

Sınava Katılan Öğrenci Sayısı 29 182 182 182 2614

		Soru	Doğru	Yanlış	Boş	Net	Başarı
TYT Türkçe		30	1	12	17	-2,00	% 0
Cevap Anahtarı	B	EBDDCBDBAEAACDCDDABDEDBEADBCA					
Cevaplarınız		ca a e d d a a d bc e C					

	S	D	Y	B%
Türkçe	0	0	0	0
Sözcükler Arası Anlam İlişkileri	2	0	0	0
Deyimler ve Atasözleri	1	0	1	0
İki Cümleyi Karşılaştırma	1	0	0	0
Cümlede Kavramlar	1	0	0	0
Parçadaki Cümlelerin İçerik ve Özellikleri	1	0	0	0
Paragrafta Ana Düşünce (Ana Fikir)	2	0	1	0
Paragrafı İkiye Ayırma	1	0	1	0
Paragrafta Yardımcı Düşünceler	3	0	1	0
Yazım Kuralları	6	0	4	0
Noktalama İşaretleri	4	0	2	0
Edebiyatın tarihte ilişkisini belirler.	1	0	0	0
Türkçenin tarihi gelişimini inceler.	3	1	0	33
Edebiyatın dinle ilişkisini belirler.	1	0	0	0
Hazırlıklı konuşmanın aşamalarını bilir.	1	0	0	0
Türk edebiyatını dönemlere ayırır.	2	0	2	0

		Soru	Doğru	Yanlış	Boş	Net	Başarı
TYT Matematik		30	8	7	15	6,25	% 21
Cevap Anahtarı	B	DCEDEECADCAEEDEDCDDEABCEDEADDE					
Cevaplarınız		D ECA C d cd Ce a eaDE					

	S	D	Y	B%
Matematik-1	0	0	0	0
Olayların gerçekleşme sayısını toplama ve çarpma yöntemlerini kullanarak hesaplar.	2	2	0	100
n çeşit nesne ile oluşturulabilecek r li dizilişlerin (permütasyonların) kaç farklı şekilde yapılabileceğini hesaplar.	7	2	1	29
Sınırlı sayıda tekrarlayan nesnelerin dizilişlerini (permütasyonlarını) açıklayarak problemler çözer.	2	1	0	50
n elemanlı bir kümenin r tane elemanının kaç farklı şekilde seçilebileceğini hesaplar.	15	3	5	20
SAYMA VE OLASILIK	2	0	0	0
Pascal üçgenini açıklar.	2	0	1	0

		Soru	Doğru	Yanlış	Boş	Net	Başarı
Tarih-1		10	0	5	5	-1,25	% 0
Coğrafya-1		10	0	3	7	-0,75	% 0
Felsefe		5	1	1	3	0,75	% 15
Din Kült. ve Ahl. Bil.		5	0	0	5	0,00	% 0
TYT Sosyal		30	1	9	20	-1,25	% 0
Cevap Anahtarı	B	AEABDDBDCCBADEABDBEEDDCBAEDDB					
Cevaplarınız		c d b a e b d cEa					

	S	D	Y	B%
Tarih-1	0	0	0	0
Anadolu'ya yapılan Türk göçlerinin sosyokültürel etkilerini analiz eder.	3	0	2	0
Anadolu'daki ilk Türk siyasi teşekküllerinin birbirleriyle ve çevre devletlerle olan ilişkilerini uzlaşma ve çatışma bağları	6	0	2	0
İslam dünyasının korunması bağlamında Türkiye Selçuklu Devleti ve Eyyubi Devleti'nin Haçlılarla yaptıkları mücadeleyi	1	0	1	0
Coğrafya-1	0	0	0	0
Jeolojik zamanların özelliklerini tektonik olaylarla ilişkilendirerek açıklar.	1	0	0	0
Dünya'nın tektonik oluşumunu açıklar.	2	0	1	0
İç kuvvetleri; yer şekillerinin oluşum sürecine etkileri açısından açıklar.	4	0	1	0
Kayaçların özellikleri ile yeryüzü şekillerinin oluşum süreçlerini ilişkilendirir.	3	0	1	0
Felsefe	0	0	0	0
Felsefenin anlamını açıklar.	2	0	0	0
Felsefeyi Tanıma	3	1	1	33
Din Kült. ve Ahl. Bil.	0	0	0	0
Allah'ın insan hayatındaki yeri ve önemini yorumlar.	2	0	0	0
Allah'ın varlığı ve birliği konusunda akli ve nakli delilleri analiz eder.	3	0	0	0

		Soru	Doğru	Yanlış	Boş	Net	Başarı
Fizik		10	2	3	5	1,25	% 13
Kimya		10	1	3	6	0,25	% 3
Biyoloji		10	3	2	5	2,50	% 25
TYT Fen		30	6	8	16	4,00	% 13
Cevap Anahtarı	B	ABDBCEBCBABBCEAEEDCEACBECEABE					
Cevaplarınız		ceBdE db A c E B a Bc					

	S	D	Y	B%
Fizik	0	0	0	0
Elektrik Akımı, Potansiyel Farkı ve Direnç	2	1	0	50
Kati bir iletkenin direncinin bağlı olduğu değişkenleri analiz eder.	2	1	1	50
Elektrik akımı, direnç ve potansiyel farkı arasındaki ilişkiyi analiz eder.	2	0	0	0
Elektrik Devreleri	3	0	2	0
Üreteçlerin seri ve paralel bağlanma gerekliliklerini açıklar.	1	0	0	0
Kimya	0	0	0	0
Kimyanın temel kanunlarını açıklar.	9	1	2	11
Mol kavramını açıklar.	1	0	1	0
Biyoloji	0	0	0	0
HÜCRE BÖLÜNMELEİ	2	0	1	0
Mitozu açıklar.	5	1	0	20
Mitotik evreyi açıklar ve bu evrede gerçekleşen olayları bilir.	2	2	0	100
Canlılarda hücre bölünmesinin gerekliliğini açıklar.	1	0	1	0

10. SINIF KDS 1

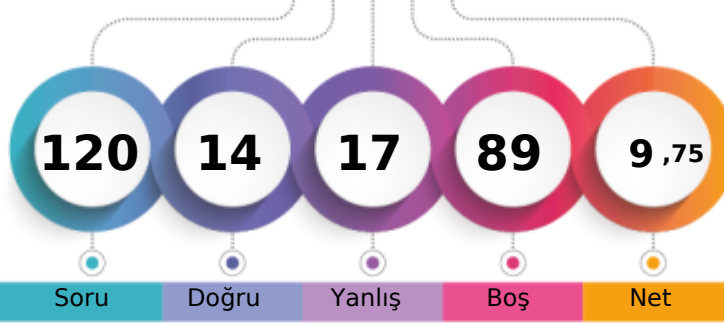

170,766 % 89,90

BATMAN / BATMAN MERKEZ
FARABI ANADOLU LİSESİ10E - 7270
HAMİT BİTİN

1. Öğrenci

Sizin yeriniz
(2350.)

Sonuncu Öğrenci

Soru Doğru Yanlış Boş Net

Şube Kurum İlçe İl Genel

Öğrenci Sıra No 24 137 137 137 2350 % 89,90

Sınava Katılan Öğrenci Sayısı 29 182 182 182 2614

		Soru	Doğru	Yanlış	Boş	Net	Başarı
TYT Türkçe		30	7	7	16	5,25	% 18
Cevap Anahtarı	B	EBDDCBDBAEAACDCCDABDEDBEADBCA					
Cevaplarınız		ceD d Dd EA e e ED e C					

	S	D	Y	B%
Türkçe	0	0	0	0
Sözcükler Arası Anlam İlişkileri	2	1	0	50
Deyimler ve Atasözleri	1	0	1	0
İki Cümleyi Karşılaştırma	1	0	0	0
Cümlede Kavramlar	1	1	0	100
Parçadaki Cümlelerin İçerik ve Özellikleri	1	0	1	0
Paragrafta Ana Düşünce (Ana Fikir)	2	1	0	50
Paragrafı İkiye Ayırma	1	0	0	0
Paragrafta Yardımcı Düşünceler	3	0	1	0
Yazım Kuralları	6	1	2	17
Noktalama İşaretleri	4	1	1	25
Edebiyatın tarihte ilişkisini belirler.	1	0	0	0
Türkçenin tarihi gelişimini inceler.	3	1	0	33
Edebiyatın dinle ilişkisini belirler.	1	0	0	0
Hazırlıklı konuşmanın aşamalarını bilir.	1	0	0	0
Türk edebiyatını dönemlere ayırır.	2	1	1	50

		Soru	Doğru	Yanlış	Boş	Net	Başarı
TYT Matematik		30	0	0	30	0,00	% 0
Cevap Anahtarı	B	DCEDEECADCAEEDEDCDDEABCEDEADDE					
Cevaplarınız							

	S	D	Y	B%
Matematik-1	0	0	0	0
Olayların gerçekleşme sayısını toplama ve çarpma yöntemlerini kullanarak hesaplar.	2	0	0	0
n çeşit nesne ile oluşturulabilecek r li dizilişlerin (permütasyonların) kaç farklı şekilde yapılabileceğini hesaplar.	7	0	0	0
Sınırlı sayıda tekrarlayan nesnelerin dizilişlerini (permütasyonlarını) açıklayarak problemler çözer.	2	0	0	0
n elemanlı bir kümenin r tane elemanının kaç farklı şekilde seçilebileceğini hesaplar.	15	0	0	0
SAYMA VE OLASILIK	2	0	0	0
Pascal üçgenini açıklar.	2	0	0	0

		Soru	Doğru	Yanlış	Boş	Net	Başarı
Tarih-1		10	2	3	5	1,25	% 13
Coğrafya-1		10	0	0	10	0,00	% 0
Felsefe		5	0	1	4	-0,25	% 0
Din Kült. ve Ahl. Bil.		5	0	0	5	0,00	% 0
TYT Sosyal		30	2	4	24	1,00	% 3
Cevap Anahtarı	B	AEABDDBDCCBADEABDBEEDDCBAEDDB					
Cevaplarınız		AcA e a a					

	S	D	Y	B%
Tarih-1	0	0	0	0
Anadolu'ya yapılan Türk göçlerinin sosyokültürel etkilerini analiz eder.	3	1	2	33
Anadolu'daki ilk Türk siyasi teşekküllerinin birbirleriyle ve çevre devletlerle olan ilişkilerini uzlaşma ve çatışma bağları	6	1	1	17
İslam dünyasının korunması bağlamında Türkiye Selçuklu Devleti ve Eyyubi Devleti'nin Haçlılarla yaptıkları mücadeleyi	1	0	0	0
Coğrafya-1	0	0	0	0
Jeolojik zamanların özelliklerini tektonik olaylarla ilişkilendirerek açıklar.	1	0	0	0
Dünya'nın tektonik oluşumunu açıklar.	2	0	0	0
İç kuvvetleri; yer şekillerinin oluşum sürecine etkileri açısından açıklar.	4	0	0	0
Kayaçların özellikleri ile yeryüzü şekillerinin oluşum süreçlerini ilişkilendirir.	3	0	0	0
Felsefe	0	0	0	0
Felsefenin anlamını açıklar.	2	0	0	0
Felsefeyi Tanıma	3	0	1	0
Din Kült. ve Ahl. Bil.	0	0	0	0
Allah'ın insan hayatındaki yeri ve önemini yorumlar.	2	0	0	0
Allah'ın varlığı ve birliği konusunda akli ve nakli delilleri analiz eder.	3	0	0	0

		Soru	Doğru	Yanlış	Boş	Net	Başarı
Fizik		10	0	3	7	-0,75	% 0
Kimya		10	2	2	6	1,50	% 15
Biyoloji		10	3	1	6	2,75	% 28
TYT Fen		30	5	6	19	3,50	% 12
Cevap Anahtarı	B	ABDBCEBCBABBCEAEEDCEACBECEABE					
Cevaplarınız		ce c d D eE a C E B					

	S	D	Y	B%
Fizik	0	0	0	0
Elektrik Akımı, Potansiyel Farkı ve Direnç	2	0	1	0
Kati bir iletkenin direncinin bağlı olduğu değişkenleri analiz eder.	2	0	0	0
Elektrik akımı, direnç ve potansiyel farkı arasındaki ilişkiyi analiz eder.	2	0	0	0
Elektrik Devreleri	3	0	1	0
Üreteçlerin seri ve paralel bağlanma gerekliliklerini açıklar.	1	0	1	0
Kimya	0	0	0	0
Kimyanın temel kanunlarını açıklar.	9	2	1	22
Mol kavramını açıklar.	1	0	1	0
Biyoloji	0	0	0	0
HÜCRE BÖLÜNMELEİ	2	0	0	100
Mitozu açıklar.	5	0	0	0
Mitotik evreyi açıklar ve bu evrede gerçekleşen olayları bilir.	2	1	1	50
Canlılarda hücre bölünmesinin gerekliliğini açıklar.	1	0	0	0

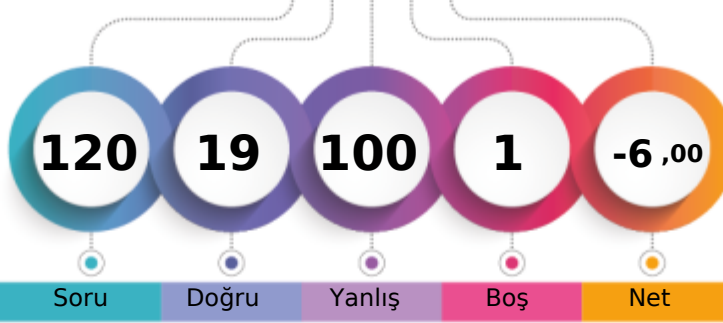

1. Öğrenci

Sizin yeriniz
(2611.)

Sonuncu Öğrenci

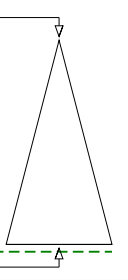

Soru Doğru Yanlış Boş Net

Şube Kurum İlçe İl Genel

Öğrenci Sıra No 29 181 181 181 2611 % 99,89

Sınava Katılan Öğrenci Sayısı 29 182 182 182 2614

	Soru	Doğru	Yanlış	Boş	Net	Başarı
TYT Türkçe	30	11	19	0	6,25	% 21
Cevap Anahtarı	B	EBDDCBDBAEAACDCDDABDEDBEADBCA				
Cevaplarınız		aBccCcbcaEccbaCCCbAcabcbBbAaeCe				

	S	D	Y	B%
Türkçe	0	0	0	0
Sözcükler Arası Anlam İlişkileri	2	0	2	0
Deyimler ve Atasözleri	1	1	0	100
İki Cümleyi Karşılaştırma	1	0	1	0
Cümlede Kavramlar	1	0	1	0
Parçadaki Cümlelerin İçerik ve Özellikleri	1	0	1	0
Paragrafta Ana Düşünce (Ana Fikir)	2	2	0	100
Paragrafı İkiye Ayırma	1	0	1	0
Paragrafta Yardımcı Düşünceler	3	0	3	0
Yazım Kuralları	6	4	2	67
Noktalama İşaretleri	4	1	3	25
Edebiyatın tarihte gelişimini belirler.	1	0	1	0
Türkçenin tarihi gelişimini inceler.	3	2	1	67
Edebiyatın dinle gelişimini belirler.	1	0	1	0
Hazırlıklı konuşmanın aşamalarını bilir.	1	0	1	0
Türk edebiyatını dönemlere ayırır.	2	1	1	50

	Soru	Doğru	Yanlış	Boş	Net	Başarı
TYT Matematik	30	3	27	0	-3,75	% 0
Cevap Anahtarı	B	DCEDEECADCAEEDDCDEABCEDEADDE				
Cevaplarınız		abcbabCcbcbcbabcccCbabdedcacbebE				

	S	D	Y	B%
Matematik-1	0	0	0	0
Olayların gerçekleşme sayısını toplama ve çarpma yöntemlerini kullanarak hesaplar.	2	0	2	0
n çeşit nesne ile oluşturulabilecek r li dizilişlerin (permütasyonların) kaç farklı şekilde yapılabileceğini hesaplar.	7	1	6	14
Sınırlı sayıda tekrarlayan nesnelerin dizilişlerini (permütasyonlarını) açıklayarak problemler çözer.	2	0	2	0
n elemanlı bir kümenin r tane elemanının kaç farklı şekilde seçilebileceğini hesaplar.	15	2	13	13
SAYMA VE OLASILIK	2	0	2	0
Pascal üçgenini açıklar.	2	0	2	0

	Soru	Doğru	Yanlış	Boş	Net	Başarı
Tarih-1	10	0	10	0	-2,50	% 0
Coğrafya-1	10	1	9	0	-1,25	% 0
Felsefe	5	1	4	0	0,00	% 0
Din Kült. ve Ahl. Bil.	5	0	4	1	-1,00	% 0
TYT Sosyal	30	2	27	1	-4,75	% 0
Cevap Anahtarı	B	AEABDDDBCCBADEABDBEEDDCBAEDDB				
Cevaplarınız		cbcabccccabcdbcbccBccdcbaDd abce				

	S	D	Y	B%
Tarih-1	0	0	0	0
Anadolu'ya yapılan Türk göçlerinin sosyokültürel etkilerini analiz eder.	3	0	3	0
Anadolu'daki ilk Türk siyasi teşekküllerinin birbirleriyle ve çevre devletlerle olan ilişkilerini uzlaşma ve çatışma bağları	6	0	6	0
İslam dünyasının korunması bağlamında Türkiye Selçuklu Devleti ve Eyyubi Devleti'nin Haçlılarla yaptıkları mücadeleyi	1	0	1	0
Coğrafya-1	0	0	0	0
Jeolojik zamanların özelliklerini tektonik olaylarla ilişkilendirerek açıklar.	1	0	1	0
Dünya'nın tektonik oluşumunu açıklar.	2	0	2	0
İç kuvvetleri; yer şekillerinin oluşum sürecine etkileri açısından açıklar.	4	1	3	25
Kayaçların özellikleri ile yeryüzü şekillerinin oluşum süreçlerini ilişkilendirir.	3	0	3	0
Felsefe	0	0	0	0
Felsefenin anlamını açıklar.	2	1	1	50
Felsefeyi Tanıma	3	0	3	0
Din Kült. ve Ahl. Bil.	0	0	0	0
Allah'ın insanın hayatındaki yeri ve önemini yorumlar.	2	0	1	0
Allah'ın varlığı ve birliği konusunda akli ve nakli delilleri analiz eder.	3	0	3	0

	Soru	Doğru	Yanlış	Boş	Net	Başarı
Fizik	10	3	7	0	1,25	% 13
Kimya	10	0	10	0	-2,50	% 0
Biyoloji	10	0	10	0	-2,50	% 0
TYT Fen	30	3	27	0	-3,75	% 0
Cevap Anahtarı	B	ABDBCEBCBABBCEAEEDCEACBECEABE				
Cevaplarınız		bcbBbbCddAaedbccabcacbaecbaacea				

	S	D	Y	B%
Fizik	0	0	0	0
Elektrik Akımı, Potansiyel Farkı ve Direnç	2	2	0	100
Kati bir iletkenin direncinin bağlı olduğu değişkenleri analiz eder.	2	0	2	0
Elektrik akımı, direnç ve potansiyel farkı arasındaki ilişkiyi analiz eder.	2	0	2	0
Elektrik Devreleri	3	1	2	33
Üreteçlerin seri ve paralel bağlanma gerekliliklerini açıklar.	1	0	1	0
Kimya	0	0	0	0
Kimyanın temel kanunlarını açıklar.	9	0	9	0
Mol kavramını açıklar.	1	0	1	0
Biyoloji	0	0	0	0
HÜCRE BÖLÜNMELEİ	2	0	2	0
Mitozu açıklar.	5	0	5	0
Mitotik evreyi açıklar ve bu evrede gerçekleşen olayları bilir.	2	0	2	0
Canlılarda hücre bölünmesinin gerekliliğini açıklar.	1	0	1	0

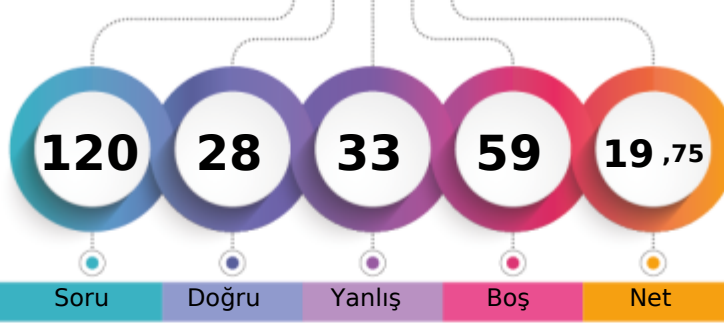

1. Öğrenci

Sizin yeriniz
(1910.)

Sonuncu Öğrenci

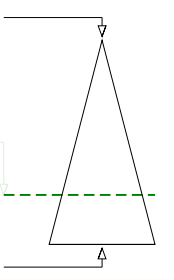

Soru

Doğru

Yanlış

Boş

Net

Şube

Kurum

İlçe

İl

Genel

Öğrenci Sıra No

14

65

65

65

1910 % 73,07

Sınava Katılan Öğrenci Sayısı

29

182

182

182

2614

	Soru	Doğru	Yanlış	Boş	Net	Başarı
TYT Türkçe	30	13	11	6	10,25	% 34
Cevap Anahtarı	B	EBDDCBDBAEAACDCCDABDEDBEADBCA				
Cevaplarınız		EaDeCaDdAE ACDCbDedbeAd d				

	S	D	Y	B%
Türkçe	0	0	0	0
Sözcükler Arası Anlam İlişkileri	2	1	1	50
Deyimler ve Atasözleri	1	1	0	100
İki Cümleyi Karşılaştırma	1	0	1	0
Cümlede Kavramlar	1	1	0	100
Parçadaki Cümlelerin İçerik ve Özellikleri	1	0	1	0
Paragrafta Ana Düşünce (Ana Fikir)	2	2	0	100
Paragrafı İkiye Ayırma	1	1	0	100
Paragrafta Yardımcı Düşünceler	3	3	0	100
Yazım Kuralları	6	3	2	50
Noktalama İşaretleri	4	1	3	25
Edebiyatın tarihte gelişimini belirler.	1	0	0	0
Türkçenin tarihi gelişimini inceler.	3	0	1	0
Edebiyatın dinle gelişimini belirler.	1	0	0	0
Hazırlıklı konuşmanın aşamalarını bilir.	1	0	0	0
Türk edebiyatını dönemlere ayırır.	2	0	2	0

	Soru	Doğru	Yanlış	Boş	Net	Başarı
TYT Matematik	30	0	0	30	0,00	% 0
Cevap Anahtarı	B	DCEDEECADCAEEDEDCDDEABCEDEADDE				
Cevaplarınız						

	S	D	Y	B%
Matematik-1	0	0	0	0
Olayların gerçekleşme sayısını toplama ve çarpma yöntemlerini kullanarak hesaplar.	2	0	0	0
n çeşit nesne ile oluşturulabilecek r li dizilişlerin (permütasyonların) kaç farklı şekilde yapılabileceğini hesaplar.	7	0	0	0
Sınırlı sayıda tekrarlayan nesnelerin dizilişlerini (permütasyonlarını) açıklayarak problemler çözer.	2	0	0	0
n elemanlı bir kümenin r tane elemanının kaç farklı şekilde seçilebileceğini hesaplar.	15	0	0	0
SAYMA VE OLASILIK	2	0	0	0
Pascal üçgenini açıklar.	2	0	0	0

	Soru	Doğru	Yanlış	Boş	Net	Başarı
Tarih-1	10	6	4	0	5,00	% 50
Coğrafya-1	10	5	5	0	3,75	% 38
Felsefe	5	2	2	1	1,50	% 30
Din Kült. ve Ahl. Bil.	5	1	0	4	1,00	% 20
TYT Sosyal	30	14	11	5	11,25	% 38
Cevap Anahtarı	B	AEABDDBDCCBADEABDBEEEDCDBAEDDB				
Cevaplarınız		AEeBDbBcCdcceceEeADBEeEeAd D				

	S	D	Y	B%
Tarih-1	0	0	0	0
Anadolu'ya yapılan Türk göçlerinin sosyokültürel etkilerini analiz eder.	3	2	1	67
Anadolu'daki ilk Türk siyasi teşekküllerinin birbirleriyle ve çevre devletlerle olan ilişkilerini uzlaşma ve çatışma bağları	6	4	2	67
İslam dünyasının korunması bağlamında Türkiye Selçuklu Devleti ve Eyyubi Devleti'nin Haçlılarla yaptıkları mücadeleleri	1	0	1	0
Coğrafya-1	0	0	0	0
Jeolojik zamanların özelliklerini tektonik olaylarla ilişkilendirerek açıklar.	1	0	1	0
Dünya'nın tektonik oluşumunu açıklar.	2	1	1	50
İç kuvvetleri; yer şekillerinin oluşum sürecine etkileri açısından açıklar.	4	3	1	75
Kayaçların özellikleri ile yeryüzü şekillerinin oluşum süreçlerini ilişkilendirir.	3	1	2	33
Felsefe	0	0	0	0
Felsefenin anlamını açıklar.	2	1	1	50
Felsefeyi Tanıma	3	1	1	33
Din Kült. ve Ahl. Bil.	0	0	0	0
Allah'ın insan hayatındaki yeri ve önemini yorumlar.	2	0	0	0
Allah'ın varlığı ve birliği konusunda akli ve nakli delilleri analiz eder.	3	1	0	33

	Soru	Doğru	Yanlış	Boş	Net	Başarı
Fizik	10	1	9	0	-1,25	% 0
Kimya	10	0	2	8	-0,50	% 0
Biyoloji	10	0	0	10	0,00	% 0
TYT Fen	30	1	11	18	-1,75	% 0
Cevap Anahtarı	B	ABDBCEBCBABBCEAEEDCEACBECEABE				
Cevaplarınız		bceadEeaebc b				

	S	D	Y	B%
Fizik	0	0	0	0
Elektrik Akımı, Potansiyel Farkı ve Direnç	2	0	2	0
Kati bir iletkenin direncinin bağlı olduğu değişkenleri analiz eder.	2	1	1	50
Elektrik akımı, direnç ve potansiyel farkı arasındaki ilişkiyi analiz eder.	2	0	2	0
Elektrik Devreleri	3	0	3	0
Üreteçlerin seri ve paralel bağlanma gerekliliklerini açıklar.	1	0	1	0
Kimya	0	0	0	0
Kimyanın temel kanunlarını açıklar.	9	0	2	0
Mol kavramını açıklar.	1	0	0	0
Biyoloji	0	0	0	0
HÜCRE BÖLÜNMELEİ	2	0	0	0
Mitozu açıklar.	5	0	0	0
Mitotik evreyi açıklar ve bu evrede gerçekleşen olayları bilir.	2	0	0	0
Canlılarda hücre bölünmesinin gerekliliğini açıklar.	1	0	0	0

10. SINIF KDS 1

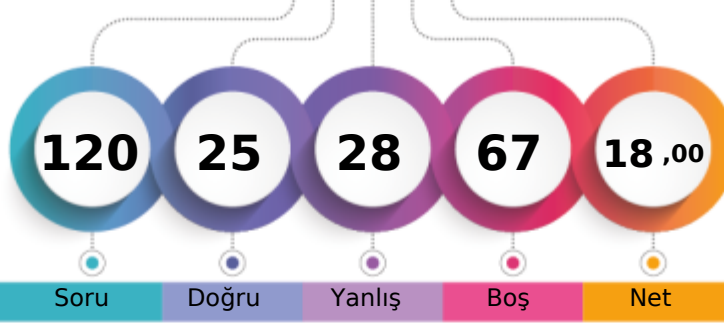

195,331 % 76,32

BATMAN / BATMAN MERKEZ
FARABI ANADOLU LİSESİ10E - 714
HAVİN KALKAN

1. Öğrenci

Sizin yeriniz
(1995.)

Sonuncu Öğrenci

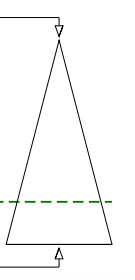

Soru Doğru Yanlış Boş Net

Şube Kurum İlçe İl Genel

Öğrenci Sıra No 17 78 78 78 1995 % 76,32

Sınava Katılan Öğrenci Sayısı 29 182 182 182 2614

	Soru	Doğru	Yanlış	Boş	Net	Başarı
TYT Türkçe	30	10	13	7	6,75	% 23
Cevap Anahtarı	B	EBDDCBDBAEAACDCDDABDEDBEADBCA				
Cevaplarınız		dBDbCcb A AceaaadDcaaE B B A				

	S	D	Y	B%
Türkçe	0	0	0	0
Sözcükler Arası Anlam İlişkileri	2	1	1	50
Deyimler ve Atasözleri	1	1	0	100
İki Cümleyi Karşılaştırma	1	0	1	0
Cümlede Kavramlar	1	0	1	0
Parçadaki Cümlelerin İçerik ve Özellikleri	1	0	0	0
Paragrafta Ana Düşünce (Ana Fikir)	2	1	0	50
Paragrafı İkiye Ayırma	1	0	1	0
Paragrafta Yardımcı Düşünceler	3	0	3	0
Yazım Kuralları	6	3	3	50
Noktalama İşaretleri	4	1	3	25
Edebiyatın tarihte ilişkisini belirler.	1	0	0	0
Türkçenin tarihi gelişimini inceler.	3	1	0	33
Edebiyatın dinle ilişkisini belirler.	1	1	0	100
Hazırlıklı konuşmanın aşamalarını bilir.	1	1	0	100
Türk edebiyatını dönemlere ayırır.	2	0	0	0

	Soru	Doğru	Yanlış	Boş	Net	Başarı
TYT Matematik	30	2	3	25	1,25	% 4
Cevap Anahtarı	B	DCEDEECADCAEEDEDCDDEABCEDEADDE				
Cevaplarınız		a a E a A				

	S	D	Y	B%
Matematik-1	0	0	0	0
Olayların gerçekleşme sayısını toplama ve çarpma yöntemlerini kullanarak hesaplar.	2	0	0	0
n çeşit nesne ile oluşturulabilecek r li dizilişlerin (permütasyonların) kaç farklı şekilde yapılabileceğini hesaplar.	7	0	1	0
Sınırlı sayıda tekrarlayan nesnelerin dizilişlerini (permütasyonlarını) açıklayarak problemler çözer.	2	0	0	0
n elemanlı bir kümenin r tane elemanının kaç farklı şekilde seçilebileceğini hesaplar.	15	2	2	13
SAYMA VE OLASILIK	2	0	0	0
Pascal üçgenini açıklar.	2	0	0	0

	Soru	Doğru	Yanlış	Boş	Net	Başarı
Tarih-1	10	3	4	3	2,00	% 20
Coğrafya-1	10	2	3	5	1,25	% 13
Felsefe	5	3	0	2	3,00	% 60
Din Kült. ve Ahl. Bil.	5	2	3	0	1,25	% 25
TYT Sosyal	30	10	10	10	7,50	% 25
Cevap Anahtarı	B	AEABDDDBCCBADEABDBEEEDDCBAEDDB				
Cevaplarınız		EeBab D ba dA eE ED D dEbDe				

	S	D	Y	B%
Tarih-1	0	0	0	0
Anadolu'ya yapılan Türk göçlerinin sosyokültürel etkilerini analiz eder.	3	1	2	33
Anadolu'daki ilk Türk siyasi teşekküllerinin birbirleriyle ve çevre devletlerle olan ilişkilerini uzlaşma ve çatışma bağları	6	1	2	17
İslam dünyasının korunması bağlamında Türkiye Selçuklu Devleti ve Eyyubi Devleti'nin Haçlılarla yaptıkları mücadeleyi	1	1	0	100
Coğrafya-1	0	0	0	0
Jeolojik zamanların özelliklerini tektonik olaylarla ilişkilendirerek açıklar.	1	0	0	0
Dünya'nın tektonik oluşumunu açıklar.	2	1	1	50
İç kuvvetleri; yer şekillerinin oluşum sürecine etkileri açısından açıklar.	4	1	0	25
Kayaçların özellikleri ile yeryüzü şekillerinin oluşum süreçlerini ilişkilendirir.	3	0	2	0
Felsefe	0	0	0	0
Felsefenin anlamını açıklar.	2	1	0	50
Felsefeyi Tanıma	3	2	0	67
Din Kült. ve Ahl. Bil.	0	0	0	0
Allah'ın insanın insan hayatındaki yeri ve önemini yorumlar.	2	1	1	50
Allah'ın varlığı ve birliği konusunda akli ve nakli delilleri analiz eder.	3	1	2	33

	Soru	Doğru	Yanlış	Boş	Net	Başarı
Fizik	10	3	2	5	2,50	% 25
Kimya	10	0	0	10	0,00	% 0
Biyoloji	10	0	0	10	0,00	% 0
TYT Fen	30	3	2	25	2,50	% 8
Cevap Anahtarı	B	ABDBCEBCBABBCEAEEDCEACBECEABE				
Cevaplarınız		ABb a A				

	S	D	Y	B%
Fizik	0	0	0	0
Elektrik Akımı, Potansiyel Farkı ve Direnç	2	0	0	0
Kati bir iletkenin direncinin bağlı olduğu değişkenleri analiz eder.	2	0	0	0
Elektrik akımı, direnç ve potansiyel farkı arasındaki ilişkiyi analiz eder.	2	0	1	0
Elektrik Devreleri	3	2	1	67
Üreteçlerin seri ve paralel bağlanma gerekliliklerini açıklar.	1	1	0	100
Kimya	0	0	0	0
Kimyanın temel kanunlarını açıklar.	9	0	0	0
Mol kavramını açıklar.	1	0	0	0
Biyoloji	0	0	0	0
HÜCRE BÖLÜNMELEİ	2	0	0	0
Mitozu açıklar.	5	0	0	0
Mitotik evreyi açıklar ve bu evrede gerçekleşen olayları bilir.	2	0	0	0
Canlılarda hücre bölünmesinin gerekliliğini açıklar.	1	0	0	0

10. SINIF KDS 1

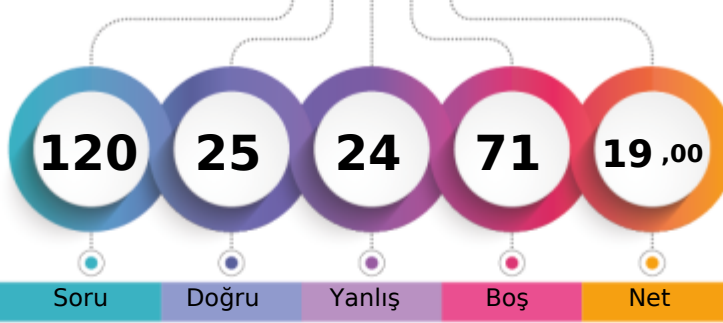

197,767 % 74,64

BATMAN / BATMAN MERKEZ
FARABI ANADOLU LİSESİ10E - 563
HİLAL ASLAN

1. Öğrenci

Sizin yeriniz
(1951.)

Sonuncu Öğrenci

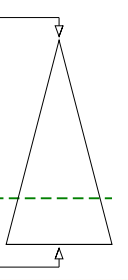

Soru Doğru Yanlış Boş Net

Şube Kurum İlçe İl Genel

Öğrenci Sıra No 16 70 70 70 1951 % 74,64

Sınava Katılan Öğrenci Sayısı 29 182 182 182 2614

		Soru	Doğru	Yanlış	Boş	Net	Başarı
TYT Türkçe		30	13	9	8	10,75	% 36
Cevap Anahtarı	B	EBDDCDBAE AACDCDDABDEDBEADBCA					
Cevaplarınız		EaDDCcDBAE ACaa eb aDED a d					

	S	D	Y	B%
Türkçe	0	0	0	0
Sözcükler Arası Anlam İlişkileri	2	2	0	100
Deyimler ve Atasözleri	1	1	0	100
İki Cümleyi Karşılaştırma	1	0	1	0
Cümlede Kavramlar	1	1	0	100
Parçadaki Cümlelerin İçerik ve Özellikleri	1	1	0	100
Paragrafta Ana Düşünce (Ana Fikir)	2	2	0	100
Paragrafı İkiye Ayırma	1	1	0	100
Paragrafta Yardımcı Düşünceler	3	2	1	67
Yazım Kuralları	6	0	4	0
Noktalama İşaretleri	4	2	1	50
Edebiyatın tarihte ilişkisini belirler.	1	0	1	0
Türkçenin tarihi gelişimini inceler.	3	0	0	0
Edebiyatın dinle ilişkisini belirler.	1	0	0	0
Hazırlıklı konuşmanın aşamalarını bilir.	1	0	1	0
Türk edebiyatını dönemlere ayırır.	2	1	0	50

		Soru	Doğru	Yanlış	Boş	Net	Başarı
TYT Matematik		30	3	2	25	2,50	% 8
Cevap Anahtarı	B	DCEDEECADCAEEDEDCDDEABCEDEADDE					
Cevaplarınız		D E b C a					

	S	D	Y	B%
Matematik-1	0	0	0	0
Olayların gerçekleşme sayısını toplama ve çarpma yöntemlerini kullanarak hesaplar.	2	2	0	100
n çeşit nesne ile oluşturulabilecek r li dizilişlerin (permütasyonların) kaç farklı şekilde yapılabileceğini hesaplar.	7	0	2	0
Sınırlı sayıda tekrarlayan nesnelerin dizilişlerini (permütasyonlarını) açıklayarak problemler çözer.	2	0	0	0
n elemanlı bir kümenin r tane elemanının kaç farklı şekilde seçilebileceğini hesaplar.	15	1	0	7
SAYMA VE OLASILIK	2	0	0	0
Pascal üçgenini açıklar.	2	0	0	0

		Soru	Doğru	Yanlış	Boş	Net	Başarı
Tarih-1		10	1	2	7	0,50	% 5
Coğrafya-1		10	1	3	6	0,25	% 3
Felsefe		5	3	2	0	2,50	% 50
Din Kült. ve Ahl. Bil.		5	2	3	0	1,25	% 25
TYT Sosyal		30	7	10	13	4,50	% 15
Cevap Anahtarı	B	AEABDDBDCCBADEABDBEEDDCBAEDDB					
Cevaplarınız		Ee edc a EEcaDBdcDDc					

	S	D	Y	B%
Tarih-1	0	0	0	0
Anadolu'ya yapılan Türk göçlerinin sosyokültürel etkilerini analiz eder.	3	1	1	33
Anadolu'daki ilk Türk siyasi teşekküllerinin birbirleriyle ve çevre devletlerle olan ilişkilerini uzlaşma ve çatışma bağları	6	0	1	0
İslam dünyasının korunması bağlamında Türkiye Selçuklu Devleti ve Eyyubi Devleti'nin Haçlılarla yaptıkları mücadeleyi	1	0	0	0
Coğrafya-1	0	0	0	0
Jeolojik zamanların özelliklerini tektonik olaylarla ilişkilendirerek açıklar.	1	0	0	0
Dünya'nın tektonik oluşumunu açıklar.	2	0	0	0
İç kuvvetleri; yer şekillerinin oluşum sürecine etkileri açısından açıklar.	4	1	1	25
Kayaçların özellikleri ile yeryüzü şekillerinin oluşum süreçlerini ilişkilendirir.	3	0	2	0
Felsefe	0	0	0	0
Felsefenin anlamını açıklar.	2	1	1	50
Felsefeyi Tanıma	3	2	1	67
Din Kült. ve Ahl. Bil.	0	0	0	0
Allah'ın insanın hayatındaki yeri ve önemini yorumlar.	2	1	1	50
Allah'ın varlığı ve birliği konusunda akli ve nakli delilleri analiz eder.	3	1	2	33

		Soru	Doğru	Yanlış	Boş	Net	Başarı
Fizik		10	1	2	7	0,50	% 5
Kimya		10	0	0	10	0,00	% 0
Biyoloji		10	1	1	8	0,75	% 8
TYT Fen		30	2	3	25	1,25	% 4
Cevap Anahtarı	B	ABDBCEBCBABBCEAEEDCEACBECEABE					
Cevaplarınız		a Ed C d					

	S	D	Y	B%
Fizik	0	0	0	0
Elektrik Akımı, Potansiyel Farkı ve Direnç	2	0	2	0
Kati bir iletkenin direncinin bağlı olduğu değişkenleri analiz eder.	2	1	0	50
Elektrik akımı, direnç ve potansiyel farkı arasındaki ilişkiyi analiz eder.	2	0	0	0
Elektrik Devreleri	3	0	0	0
Üreteçlerin seri ve paralel bağlanma gerekliliklerini açıklar.	1	0	0	0
Kimya	0	0	0	0
Kimyanın temel kanunlarını açıklar.	9	0	0	0
Mol kavramını açıklar.	1	0	0	0
Biyoloji	0	0	0	0
HÜCRE BÖLÜNMELEİ	2	1	0	50
Mitozu açıklar.	5	0	0	0
Mitotik evreyi açıklar ve bu evrede gerçekleşen olayları bilir.	2	0	0	0
Canlılarda hücre bölünmesinin gerekliliğini açıklar.	1	0	1	0

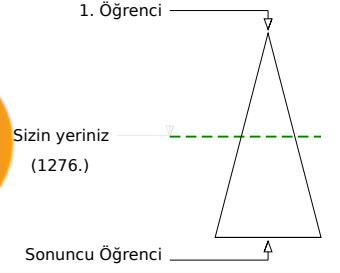
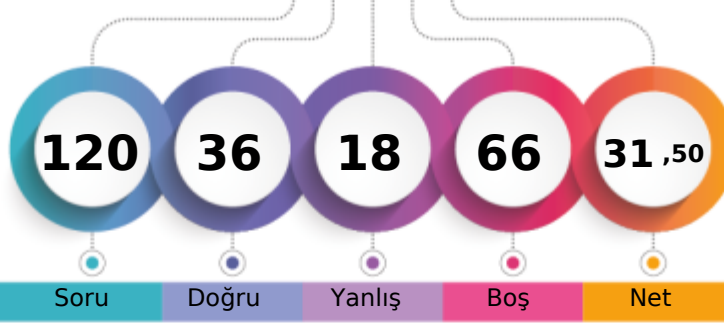

Soru Doğru Yanlış Boş Net

Şube Kurum İlçe İl Genel

Öğrenci Sıra No 3 13 13 13 1276 % 48,81

Sınava Katılan Öğrenci Sayısı 29 182 182 182 2614

		Soru	Doğru	Yanlış	Boş	Net	Başarı
TYT Türkçe		30	15	5	10	13,75	% 46
Cevap Anahtarı	A	DDCBDBAECDEBCCCDABDEAAEDBCADBA					
Cevaplarınız		D daD AECa BCCbDABDEA B a					

	S	D	Y	B%
Türkçe	0	0	0	0
Sözcükler Arası Anlam İlişkileri	2	1	0	50
Deyimler ve Atasözleri	1	0	1	0
İki Cümleyi Karşılaştırma	1	0	1	0
Cümlede Kavramlar	1	1	0	100
Parçadaki Cümlelerin İçerik ve Özellikleri	1	0	0	0
Paragrafta Ana Düşünce (Ana Fikir)	2	2	0	100
Paragrafı İkiye Ayırma	1	1	0	100
Paragrafta Yardımcı Düşünceler	3	0	1	0
Yazım Kuralları	6	5	1	83
Noktalama İşaretleri	4	4	0	100
Edebiyatın tarihte ilişkisini belirler.	1	0	0	0
Türkçenin tarihi gelişimini inceler.	3	0	0	0
Edebiyatın dinle ilişkisini belirler.	1	1	0	100
Hazırlıklı konuşmanın aşamalarını bilir.	1	0	0	0
Türk edebiyatını dönemlere ayırır.	2	0	1	0

		Soru	Doğru	Yanlış	Boş	Net	Başarı
TYT Matematik		30	4	2	24	3,50	% 12
Cevap Anahtarı	A	DEECADCAEEDEDDCEDEABCEDEADDECD					
Cevaplarınız		DE d D a D					

	S	D	Y	B%
Matematik-1	0	0	0	0
Olayların gerçekleşme sayısını toplama ve çarpma yöntemlerini kullanarak hesaplar.	2	1	0	50
n çeşit nesne ile oluşturulabilecek r li dizilişlerin (permütasyonların) kaç farklı şekilde yapılabileceğini hesaplar.	7	1	2	14
Sınırlı sayıda tekrarlayan nesnelerin dizilişlerini (permütasyonlarını) açıklayarak problemler çözer.	2	0	0	0
n elemanlı bir kümenin r tane elemanının kaç farklı şekilde seçilebileceğini hesaplar.	15	0	0	0
SAYMA VE OLASILIK	2	1	0	50
Pascal üçgenini açıklar.	2	1	0	50

		Soru	Doğru	Yanlış	Boş	Net	Başarı
Tarih-1		10	1	2	7	0,50	% 5
Coğrafya-1		10	3	1	6	2,75	% 28
Felsefe		5	4	0	1	4,00	% 80
Din Kült. ve Ahl. Bil.		5	2	1	2	1,75	% 35
TYT Sosyal		30	10	4	16	9,00	% 30
Cevap Anahtarı	A	ABDDBDCCAEDAEBDBEEBACDBEDDDBEA					
Cevaplarınız		d e B EA aB CDB DeD E					

	S	D	Y	B%
Tarih-1	0	0	0	0
Anadolu'ya yapılan Türk göçlerinin sosyokültürel etkilerini analiz eder.	3	0	2	0
Anadolu'daki ilk Türk siyasi teşekküllerinin birbirleriyle ve çevre devletlerle olan ilişkilerini uzlaşma ve çatışma bağları	6	1	0	17
İslam dünyasının korunması bağlamında Türkiye Selçuklu Devleti ve Eyyubi Devleti'nin Haçlılarla yaptıkları mücadeleleri	1	0	0	0
Coğrafya-1	0	0	0	0
Jeolojik zamanların özelliklerini tektonik olaylarla ilişkilendirerek açıklar.	1	0	0	0
Dünya'nın tektonik oluşumunu açıklar.	2	2	0	100
İç kuvvetleri; yer şekillerinin oluşum sürecine etkileri açısından açıklar.	4	0	1	0
Kayaçların özellikleri ile yeryüzü şekillerinin oluşum süreçlerini ilişkilendirir.	3	1	0	33
Felsefe	0	0	0	0
Felsefenin anlamını açıklar.	2	2	0	100
Felsefeyi Tanıma	3	2	0	67
Din Kült. ve Ahl. Bil.	0	0	0	0
Allah'ın insan hayatındaki yeri ve önemini yorumlar.	2	0	1	0
Allah'ın varlığı ve birliği konusunda akli ve nakli delilleri analiz eder.	3	2	0	67

		Soru	Doğru	Yanlış	Boş	Net	Başarı
Fizik		10	1	3	6	0,25	% 3
Kimya		10	3	1	6	2,75	% 28
Biyoloji		10	3	3	4	2,25	% 23
TYT Fen		30	7	7	16	5,25	% 18
Cevap Anahtarı	A	BCECBCAABDCDEAEEDCBCEBCEBAEEA					
Cevaplarınız		Ba d C e BBCc b Bb E					

	S	D	Y	B%
Fizik	0	0	0	0
Elektrik Akımı, Potansiyel Farkı ve Direnç	2	1	0	50
Kati bir iletkenin direncinin bağlı olduğu değişkenleri analiz eder.	2	0	2	0
Elektrik akımı, direnç ve potansiyel farkı arasındaki ilişkiyi analiz eder.	2	0	1	0
Elektrik Devreleri	3	0	0	0
Üreteçlerin seri ve paralel bağlanma gerekliliklerini açıklar.	1	0	0	0
Kimya	0	0	0	0
Kimyanın temel kanunlarını açıklar.	9	2	1	22
Mol kavramını açıklar.	1	1	0	100
Biyoloji	0	0	0	0
HÜCRE BÖLÜNMELEİ	2	1	0	50
Mitozu açıklar.	5	0	3	0
Mitotik evreyi açıklar ve bu evrede gerçekleşen olayları bilir.	2	2	0	100
Canlılarda hücre bölünmesinin gerekliliğini açıklar.	1	0	0	0

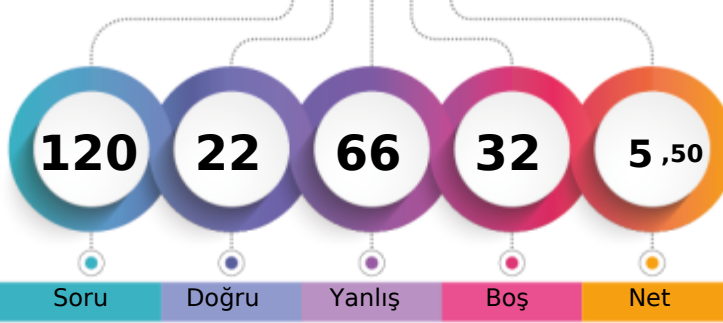

1. Öğrenci

Sizin yeriniz
(2454.)

Sonuncu Öğrenci

Soru Doğru Yanlış Boş Net

Şube Kurum İlçe İl Genel

Öğrenci Sıra No 26 156 156 156 2454 % 93,88

Sınava Katılan Öğrenci Sayısı 29 182 182 182 2614

		Soru	Doğru	Yanlış	Boş	Net	Başarı
TYT Türkçe		30	7	20	3	2,00	% 7
Cevap Anahtarı	B	EBDDCBDBAEAACDCDDABDEDBEADBCA					
Cevaplarınız		Eac eBbdA eAbeea adaDEaaabceCb					

	S	D	Y	B%
Türkçe	0	0	0	0
Sözcükler Arası Anlam İlişkileri	2	0	1	0
Deyimler ve Atasözleri	1	0	1	0
İki Cümleyi Karşılaştırma	1	1	0	100
Cümlede Kavramlar	1	0	1	0
Parçadaki Cümlelerin İçerik ve Özellikleri	1	0	1	0
Paragrafta Ana Düşünce (Ana Fikir)	2	1	0	50
Paragrafı İkiye Ayırma	1	0	1	0
Paragrafta Yardımcı Düşünceler	3	2	1	67
Yazım Kuralları	6	0	5	0
Noktalama İşaretleri	4	2	2	50
Edebiyatın tarihte ilişkisini belirler.	1	0	1	0
Türkçenin tarihi gelişimini inceler.	3	1	2	33
Edebiyatın dinle ilişkisini belirler.	1	0	1	0
Hazırlıklı konuşmanın aşamalarını bilir.	1	0	1	0
Türk edebiyatını dönemlere ayırır.	2	0	2	0

		Soru	Doğru	Yanlış	Boş	Net	Başarı
TYT Matematik		30	0	2	28	-0,50	% 0
Cevap Anahtarı	B	DCEDEECADCAEEDEDCDDEABCEDEADDE					
Cevaplarınız		ab					

	S	D	Y	B%
Matematik-1	0	0	0	0
Olayların gerçekleşme sayısını toplama ve çarpma yöntemlerini kullanarak hesaplar.	2	0	0	0
n çeşit nesne ile oluşturulabilecek r li dizilişlerin (permütasyonların) kaç farklı şekilde yapılabileceğini hesaplar.	7	0	1	0
Sınırlı sayıda tekrarlayan nesnelerin dizilişlerini (permütasyonlarını) açıklayarak problemler çözer.	2	0	0	0
n elemanlı bir kümenin r tane elemanının kaç farklı şekilde seçilebileceğini hesaplar.	15	0	1	0
SAYMA VE OLASILIK	2	0	0	0
Pascal üçgenini açıklar.	2	0	0	0

		Soru	Doğru	Yanlış	Boş	Net	Başarı
Tarih-1		10	4	6	0	2,50	% 25
Coğrafya-1		10	1	8	1	-1,00	% 0
Felsefe		5	1	4	0	0,00	% 0
Din Kült. ve Ahl. Bil.		5	0	5	0	-1,25	% 0
TYT Sosyal		30	6	23	1	0,25	% 1
Cevap Anahtarı	B	AEABDDBDCCBADEABDBEEDDCBAEDDB					
Cevaplarınız		AaeBacBeCecda bdaacEbDbaaeedbae					

	S	D	Y	B%
Tarih-1	0	0	0	0
Anadolu'ya yapılan Türk göçlerinin sosyokültürel etkilerini analiz eder.	3	0	3	0
Anadolu'daki ilk Türk siyasi teşekküllerinin birbirleriyle ve çevre devletlerle olan ilişkilerini uzlaşma ve çatışma bağları	6	4	2	67
İslam dünyasının korunması bağlamında Türkiye Selçuklu Devleti ve Eyyubi Devleti'nin Haçlılarla yaptıkları mücadeleyi	1	0	1	0
Coğrafya-1	0	0	0	0
Jeolojik zamanların özelliklerini tektonik olaylarla ilişkilendirerek açıklar.	1	0	1	0
Dünya'nın tektonik oluşumunu açıklar.	2	0	1	0
İç kuvvetleri; yer şekillerinin oluşum sürecine etkileri açısından açıklar.	4	1	3	25
Kayaçların özellikleri ile yeryüzü şekillerinin oluşum süreçlerini ilişkilendirir.	3	0	3	0
Felsefe	0	0	0	0
Felsefenin anlamını açıklar.	2	0	2	0
Felsefeyi Tanıma	3	1	2	33
Din Kült. ve Ahl. Bil.	0	0	0	0
Allah'ın insan hayatındaki yeri ve önemini yorumlar.	2	0	2	0
Allah'ın varlığı ve birliği konusunda akli ve nakli delilleri analiz eder.	3	0	3	0

		Soru	Doğru	Yanlış	Boş	Net	Başarı
Fizik		10	3	7	0	1,25	% 13
Kimya		10	3	7	0	1,25	% 13
Biyoloji		10	3	7	0	1,25	% 13
TYT Fen		30	9	21	0	3,75	% 13
Cevap Anahtarı	B	ABDBCEBCBABBCEAEEDCEACBECEABE					
Cevaplarınız		eBDaacdaCeeBCaEbcaedaAecEbdbaE					

	S	D	Y	B%
Fizik	0	0	0	0
Elektrik Akımı, Potansiyel Farkı ve Direnç	2	0	2	0
Kati bir iletkenin direncinin bağlı olduğu değişkenleri analiz eder.	2	0	2	0
Elektrik akımı, direnç ve potansiyel farkı arasındaki ilişkiyi analiz eder.	2	1	1	50
Elektrik Devreleri	3	2	1	67
Üreteçlerin seri ve paralel bağlanma gerekliliklerini açıklar.	1	0	1	0
Kimya	0	0	0	0
Kimyanın temel kanunlarını açıklar.	9	2	7	22
Mol kavramını açıklar.	1	1	0	100
Biyoloji	0	0	0	0
HÜCRE BÖLÜNMELEİ	2	0	2	0
Mitozu açıklar.	5	2	3	40
Mitotik evreyi açıklar ve bu evrede gerçekleşen olayları bilir.	2	0	2	0
Canlılarda hücre bölünmesinin gerekliliğini açıklar.	1	1	0	100

10. SINIF KDS 1

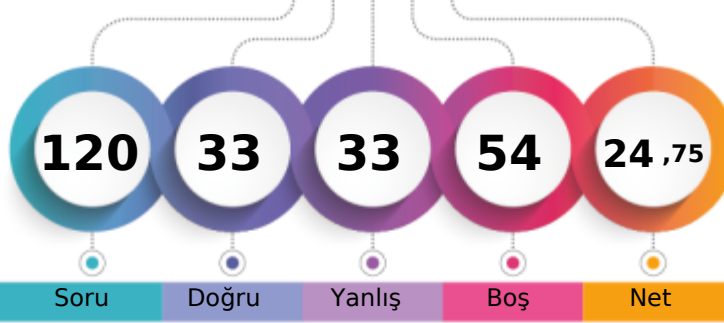

214,814 % 62,82

BATMAN / BATMAN MERKEZ
FARABI ANADOLU LİSESİ10E - 922
MUSTAFA EDİZ

1. Öğrenci

Sizin yeriniz
(1642.)

Sonuncu Öğrenci

Soru Doğru Yanlış Boş Net

Şube Kurum İlçe İl Genel

Öğrenci Sıra No 8 33 33 33 1642 % 62,82

Sınava Katılan Öğrenci Sayısı 29 182 182 182 2614

	Soru	Doğru	Yanlış	Boş	Net	Başarı
TYT Türkçe	30	16	14	0	12,50	% 42
Cevap Anahtarı	B	EBDDCDBAEAACDCCDABDEDBEADBCA				
Cevaplarınız		EaDDdDBBAEdedbabaabBcbDaEADBCA				

	S	D	Y	B%
Türkçe	0	0	0	0
Sözcükler Arası Anlam İlişkileri	2	2	0	100
Deyimler ve Atasözleri	1	0	1	0
İki Cümleyi Karşılaştırma	1	1	0	100
Cümlede Kavramlar	1	1	0	100
Parçadaki Cümlelerin İçerik ve Özellikleri	1	1	0	100
Paragrafta Ana Düşünce (Ana Fikir)	2	2	0	100
Paragrafı İkiye Ayırma	1	0	1	0
Paragrafta Yardımcı Düşünceler	3	1	2	33
Yazım Kuralları	6	0	6	0
Noktalama İşaretleri	4	1	3	25
Edebiyatın tarihte ilişkisini belirler.	1	1	0	100
Türkçenin tarihi gelişimini inceler.	3	2	1	67
Edebiyatın dinle ilişkisini belirler.	1	1	0	100
Hazırlıklı konuşmanın aşamalarını bilir.	1	1	0	100
Türk edebiyatını dönemlere ayırır.	2	2	0	100

	Soru	Doğru	Yanlış	Boş	Net	Başarı
TYT Matematik	30	0	0	30	0,00	% 0
Cevap Anahtarı	B	DCEDEECADCAEEDEDCDDEABCEDEADDE				
Cevaplarınız						

	S	D	Y	B%
Matematik-1	0	0	0	0
Olayların gerçekleşme sayısını toplama ve çarpma yöntemlerini kullanarak hesaplar.	2	0	0	0
n çeşit nesne ile oluşturulabilecek r li dizilişlerin (permütasyonların) kaç farklı şekilde yapılabileceğini hesaplar.	7	0	0	0
Sınırlı sayıda tekrarlayan nesnelerin dizilişlerini (permütasyonlarını) açıklayarak problemler çözer.	2	0	0	0
n elemanlı bir kümenin r tane elemanının kaç farklı şekilde seçilebileceğini hesaplar.	15	0	0	0
SAYMA VE OLASILIK	2	0	0	0
Pascal üçgenini açıklar.	2	0	0	0

	Soru	Doğru	Yanlış	Boş	Net	Başarı
Tarih-1	10	6	4	0	5,00	% 50
Coğrafya-1	10	2	8	0	0,00	% 0
Felsefe	5	4	1	0	3,75	% 75
Din Kült. ve Ahl. Bil.	5	3	2	0	2,50	% 50
TYT Sosyal	30	15	15	0	11,25	% 38
Cevap Anahtarı	B	AEABDDBDCCBADEABDBEEEDCDBAEDDB				
Cevaplarınız		AEbBcDBbeCBACadacdbccDCDBcEbDB				

	S	D	Y	B%
Tarih-1	0	0	0	0
Anadolu'ya yapılan Türk göçlerinin sosyokültürel etkilerini analiz eder.	3	1	2	33
Anadolu'daki ilk Türk siyasi teşekküllerinin birbirleriyle ve çevre devletlerle olan ilişkilerini uzlaşma ve çatışma bağları	6	5	1	83
İslam dünyasının korunması bağlamında Türkiye Selçuklu Devleti ve Eyyubi Devleti'nin Haçlılarla yaptıkları mücadeleyi	1	0	1	0
Coğrafya-1	0	0	0	0
Jeolojik zamanların özelliklerini tektonik olaylarla ilişkilendirerek açıklar.	1	0	1	0
Dünya'nın tektonik oluşumunu açıklar.	2	0	2	0
İç kuvvetleri; yer şekillerinin oluşum sürecine etkileri açısından açıklar.	4	0	4	0
Kayaçların özellikleri ile yeryüzü şekillerinin oluşum süreçlerini ilişkilendirir.	3	2	1	67
Felsefe	0	0	0	0
Felsefenin anlamını açıklar.	2	2	0	100
Felsefeyi Tanıma	3	2	1	67
Din Kült. ve Ahl. Bil.	0	0	0	0
Allah'ın insanın insan hayatındaki yeri ve önemini yorumlar.	2	1	1	50
Allah'ın varlığı ve birliği konusunda akli ve nakli delilleri analiz eder.	3	2	1	67

	Soru	Doğru	Yanlış	Boş	Net	Başarı
Fizik	10	2	1	7	1,75	% 18
Kimya	10	0	1	9	-0,25	% 0
Biyoloji	10	0	2	8	-0,50	% 0
TYT Fen	30	2	4	24	1,00	% 3
Cevap Anahtarı	B	ABDBCEBCBABBCEAEEDCEACBECEABE				
Cevaplarınız		b	EC	a	c	b

	S	D	Y	B%
Fizik	0	0	0	0
Elektrik Akımı, Potansiyel Farkı ve Direnç	2	1	0	50
Kati bir iletkenin direncinin bağlı olduğu değişkenleri analiz eder.	2	1	0	50
Elektrik akımı, direnç ve potansiyel farkı arasındaki ilişkiyi analiz eder.	2	0	0	0
Elektrik Devreleri	3	0	0	0
Üreteçlerin seri ve paralel bağlanma gerekliliklerini açıklar.	1	0	1	0
Kimya	0	0	0	0
Kimyanın temel kanunlarını açıklar.	9	0	0	0
Mol kavramını açıklar.	1	0	1	0
Biyoloji	0	0	0	0
HÜCRE BÖLÜNMELEİ	2	0	1	0
Mitozu açıklar.	5	0	1	0
Mitotik evreyi açıklar ve bu evrede gerçekleşen olayları bilir.	2	0	0	0
Canlılarda hücre bölünmesinin gerekliliğini açıklar.	1	0	0	0

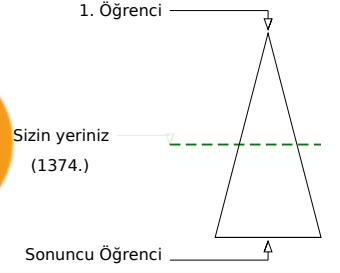
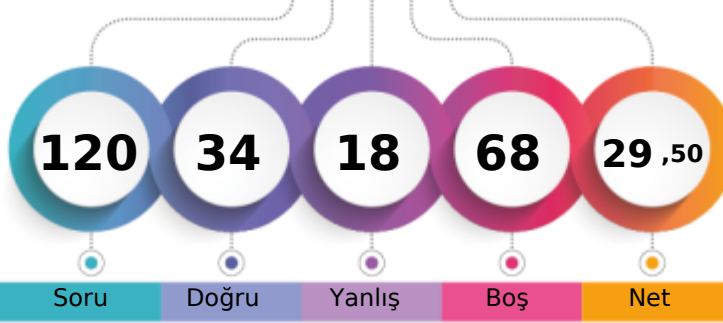

Şube	Kurum	İlçe	İl	Genel
Öğrenci Sıra No	4	18	18	18
Sınava Katılan Öğrenci Sayısı	29	182	182	182
				1374 % 52,56
				2614

	Soru	Doğru	Yanlış	Boş	Net	Başarı
TYT Türkçe	30	16	4	10	15,00	% 50
Cevap Anahtarı	A	DDCBDBAECDEBCCCDABDEAAEBCADBA				
Cevaplarınız	D	dBDBAECa	BCCbd	BDEA E	a	

	S	D	Y	B%
Türkçe	0	0	0	0
Sözcükler Arası Anlam İlişkileri	2	1	0	50
Deyimler ve Atasözleri	1	0	1	0
İki Cümleyi Karşılaştırma	1	1	0	100
Cümlede Kavramlar	1	1	0	100
Parçadaki Cümlelerin İçerik ve Özellikleri	1	1	0	100
Paragrafta Ana Düşünce (Ana Fikir)	2	2	0	100
Paragrafı İkiye Ayırma	1	1	0	100
Paragrafta Yardımcı Düşünceler	3	0	1	0
Yazım Kuralları	6	5	1	83
Noktalama İşaretleri	4	3	0	75
Edebiyatın tarihte ilişkisini belirler.	1	1	0	100
Türkçenin tarihi gelişimini inceler.	3	0	0	0
Edebiyatın dinle ilişkisini belirler.	1	0	0	0
Hazırlıklı konuşmanın aşamalarını bilir.	1	0	0	0
Türk edebiyatını dönemlere ayırır.	2	0	1	0

	Soru	Doğru	Yanlış	Boş	Net	Başarı
TYT Matematik	30	2	3	25	1,25	% 4
Cevap Anahtarı	A	DEECADCAEEDEDDCEDEABCEDEADDECD				
Cevaplarınız	D	d	b	a	D	

	S	D	Y	B%
Matematik-1	0	0	0	0
Olayların gerçekleşme sayısını toplama ve çarpma yöntemlerini kullanarak hesaplar.	2	1	0	50
n çeşit nesne ile oluşturulabilecek r li dizilişlerin (permütasyonların) kaç farklı şekilde yapılabileceğini hesaplar.	7	0	1	0
Sınırlı sayıda tekrarlayan nesnelerin dizilişlerini (permütasyonlarını) açıklayarak problemler çözer.	2	0	0	0
n elemanlı bir kümenin r tane elemanının kaç farklı şekilde seçilebileceğini hesaplar.	15	0	1	0
SAYMA VE OLASILIK	2	0	1	0
Pascal üçgenini açıklar.	2	1	0	50

	Soru	Doğru	Yanlış	Boş	Net	Başarı
Tarih-1	10	1	3	6	0,25	% 3
Coğrafya-1	10	3	2	5	2,50	% 25
Felsefe	5	4	0	1	4,00	% 80
Din Kült. ve Ahl. Bil.	5	2	1	2	1,75	% 35
TYT Sosyal	30	10	6	14	8,50	% 28
Cevap Anahtarı	A	ABDDBDCCAEDAEBDBEEBACDBEDDDBEA				
Cevaplarınız	d	e B	a	EA	aaB	CDB DeD E

	S	D	Y	B%
Tarih-1	0	0	0	0
Anadolu'ya yapılan Türk göçlerinin sosyokültürel etkilerini analiz eder.	3	0	2	0
Anadolu'daki ilk Türk siyasi teşekküllerinin birbirleriyle ve çevre devletlerle olan ilişkilerini uzlaşma ve çatışma bağları	6	1	1	17
İslam dünyasının korunması bağlamında Türkiye Selçuklu Devleti ve Eyyubi Devleti'nin Haçlılarla yaptıkları mücadeleleri	1	0	0	0
Coğrafya-1	0	0	0	0
Jeolojik zamanların özelliklerini tektonik olaylarla ilişkilendirerek açıklar.	1	0	0	0
Dünya'nın tektonik oluşumunu açıklar.	2	2	0	100
İç kuvvetleri; yer şekillerinin oluşum sürecine etkileri açısından açıklar.	4	0	2	0
Kayaçların özellikleri ile yeryüzü şekillerinin oluşum süreçlerini ilişkilendirir.	3	1	0	33
Felsefe	0	0	0	0
Felsefenin anlamını açıklar.	2	2	0	100
Felsefeyi Tanıma	3	2	0	67
Din Kült. ve Ahl. Bil.	0	0	0	0
Allah'ın insan hayatındaki yeri ve önemini yorumlar.	2	0	1	0
Allah'ın varlığı ve birliği konusunda akli ve nakli delilleri analiz eder.	3	2	0	67

	Soru	Doğru	Yanlış	Boş	Net	Başarı
Fizik	10	1	3	6	0,25	% 3
Kimya	10	3	0	7	3,00	% 30
Biyoloji	10	2	2	6	1,50	% 15
TYT Fen	30	6	5	19	4,75	% 16
Cevap Anahtarı	A	BCECBCAABDCDEAEEDCBCEBCEBAEEA				
Cevaplarınız	Bad	b	C	BB	b Bb	E

	S	D	Y	B%
Fizik	0	0	0	0
Elektrik Akımı, Potansiyel Farkı ve Direnç	2	1	0	50
Kati bir iletkenin direncinin bağlı olduğu değişkenleri analiz eder.	2	0	2	0
Elektrik akımı, direnç ve potansiyel farkı arasındaki ilişkiyi analiz eder.	2	0	1	0
Elektrik Devreleri	3	0	0	0
Üreteçlerin seri ve paralel bağlanma gerekliliklerini açıklar.	1	0	0	0
Kimya	0	0	0	0
Kimyanın temel kanunlarını açıklar.	9	2	0	22
Mol kavramını açıklar.	1	1	0	100
Biyoloji	0	0	0	0
HÜCRE BÖLÜNMELEİ	2	0	0	0
Mitozu açıklar.	5	0	2	0
Mitotik evreyi açıklar ve bu evrede gerçekleşen olayları bilir.	2	2	0	100
Canlılarda hücre bölünmesinin gerekliliğini açıklar.	1	0	0	0

10. SINIF KDS 1

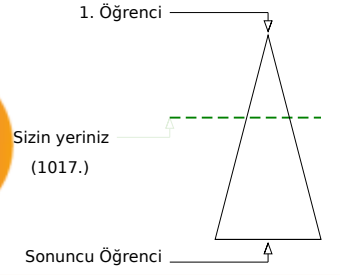
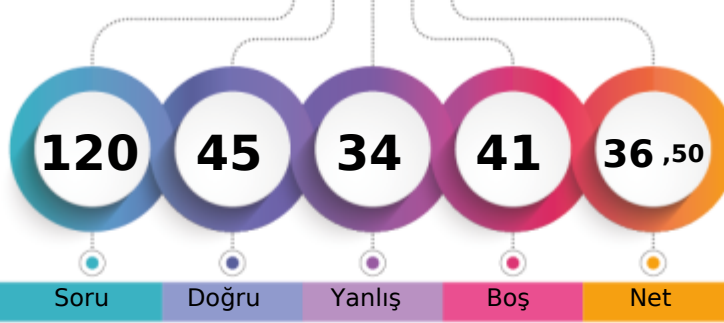

250,434 % 38,91

BATMAN / BATMAN MERKEZ
FARABI ANADOLU LİSESİ10E - 521
SAMET OKAN

	Şube	Kurum	İlçe	İl	Genel
Öğrenci Sıra No	1	7	7	7	1017 % 38,91
Sınava Katılan Öğrenci Sayısı	29	182	182	182	2614

	Soru	Doğru	Yanlış	Boş	Net	Başarı
TYT Türkçe	30	15	10	5	12,50	% 42
Cevap Anahtarı	A	DDCBDBAECDEBCCCDABDEAAEDBCADBA				
Cevaplarınız	D	CBDD	E D	BCCb	cdabEAAED	abeBc

	S	D	Y	B%
Türkçe	0	0	0	0
Sözcükler Arası Anlam İlişkileri	2	1	0	50
Deyimler ve Atasözleri	1	1	0	100
İki Cümleyi Karşılaştırma	1	1	0	100
Cümlede Kavramlar	1	1	0	100
Parçadaki Cümlelerin İçerik ve Özellikleri	1	0	1	0
Paragrafta Ana Düşünce (Ana Fikir)	2	1	0	50
Paragrafı İkiye Ayırma	1	0	0	0
Paragrafta Yardımcı Düşünceler	3	2	0	67
Yazım Kuralları	6	4	2	67
Noktalama İşaretleri	4	1	3	25
Edebiyatın tarihte ilişkisini belirler.	1	1	0	100
Türkçenin tarihi gelişimini inceler.	3	2	1	67
Edebiyatın dinle ilişkisini belirler.	1	0	0	0
Hazırlıklı konuşmanın aşamalarını bilir.	1	0	1	0
Türk edebiyatını dönemlere ayırır.	2	0	2	0

	Soru	Doğru	Yanlış	Boş	Net	Başarı
TYT Matematik	30	4	7	19	2,25	% 8
Cevap Anahtarı	A	DEECADCAEEDEDDCEDEABCEDEADDECD				
Cevaplarınız	b	C	D eE	aab	bCa	

	S	D	Y	B%
Matematik-1	0	0	0	0
Olayların gerçekleşme sayısını toplama ve çarpma yöntemlerini kullanarak hesaplar.	2	0	1	0
n çeşit nesne ile oluşturulabilecek r li dizilişlerin (permütasyonların) kaç farklı şekilde yapılabileceğini hesaplar.	7	1	1	14
Sınırlı sayıda tekrarlayan nesnelerin dizilişlerini (permütasyonlarını) açıklayarak problemler çözer.	2	0	0	0
n elemanlı bir kümenin r tane elemanının kaç farklı şekilde seçilebileceğini hesaplar.	15	2	5	13
SAYMA VE OLASILIK	2	1	0	50
Pascal üçgenini açıklar.	2	0	0	0

	Soru	Doğru	Yanlış	Boş	Net	Başarı
Tarih-1	10	3	5	2	1,75	% 18
Coğrafya-1	10	8	2	0	7,50	% 75
Felsefe	5	2	0	3	2,00	% 40
Din Kült. ve Ahl. Bil.	5	2	0	3	2,00	% 40
TYT Sosyal	30	15	7	8	13,25	% 44
Cevap Anahtarı	A	ABDDBDCCAEDAEBDBEEBACDBEDDDBEA				
Cevaplarınız	e e	Babd	AEDEAB	BBe	cBACD	DB

	S	D	Y	B%
Tarih-1	0	0	0	0
Anadolu'ya yapılan Türk göçlerinin sosyokültürel etkilerini analiz eder.	3	1	2	33
Anadolu'daki ilk Türk siyasi teşekküllerinin birbirleriyle ve çevre devletlerle olan ilişkilerini uzlaşma ve çatışma bağları	6	2	2	33
İslam dünyasının korunması bağlamında Türkiye Selçuklu Devleti ve Eyyubi Devleti'nin Haçlılarla yaptıkları mücadeleleri	1	0	1	0
Coğrafya-1	0	0	0	0
Jeolojik zamanların özelliklerini tektonik olaylarla ilişkilendirerek açıklar.	1	1	0	100
Dünya'nın tektonik oluşumunu açıklar.	2	2	0	100
İç kuvvetleri; yer şekillerinin oluşum sürecine etkileri açısından açıklar.	4	2	2	50
Kayaçların özellikleri ile yeryüzü şekillerinin oluşum süreçlerini ilişkilendirir.	3	3	0	100
Felsefe	0	0	0	0
Felsefenin anlamını açıklar.	2	2	0	100
Felsefeyi Tanıma	3	0	0	0
Din Kült. ve Ahl. Bil.	0	0	0	0
Allah'ın insanın hayatındaki yeri ve önemini yorumlar.	2	0	0	0
Allah'ın varlığı ve birliği konusunda akli ve nakli delilleri analiz eder.	3	2	0	67

	Soru	Doğru	Yanlış	Boş	Net	Başarı
Fizik	10	3	2	5	2,50	% 25
Kimya	10	1	5	4	-0,25	% 0
Biyoloji	10	7	3	0	6,25	% 63
TYT Fen	30	11	10	9	8,50	% 28
Cevap Anahtarı	A	BCECBCAABDCDEAEEDCBCEBCEBAEEA				
Cevaplarınız	BCEee	Ce d	eed	CBECb	BbbEA	

	S	D	Y	B%
Fizik	0	0	0	0
Elektrik Akımı, Potansiyel Farkı ve Direnç	2	1	1	50
Kati bir iletkenin direncinin bağlı olduğu değişkenleri analiz eder.	2	2	0	100
Elektrik akımı, direnç ve potansiyel farkı arasındaki ilişkiyi analiz eder.	2	0	1	0
Elektrik Devreleri	3	0	0	0
Üreteçlerin seri ve paralel bağlanma gerekliliklerini açıklar.	1	0	0	0
Kimya	0	0	0	0
Kimyanın temel kanunlarını açıklar.	9	1	4	11
Mol kavramını açıklar.	1	0	1	0
Biyoloji	0	0	0	0
HÜCRE BÖLÜNMELEİ	2	1	1	50
Mitozu açıklar.	5	4	1	80
Mitotik evreyi açıklar ve bu evrede gerçekleşen olayları bilir.	2	2	0	100
Canlılarda hücre bölünmesinin gerekliliğini açıklar.	1	0	1	0

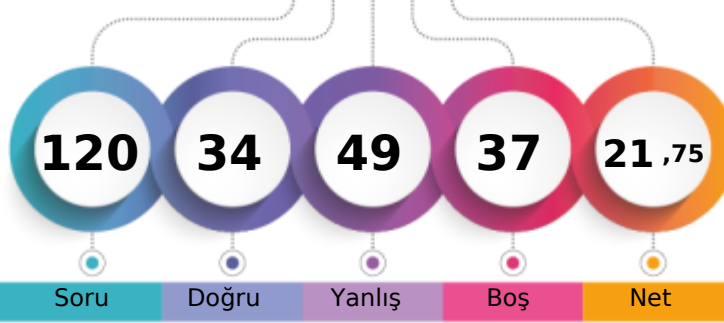

1. Öğrenci

Sizin yeriniz
(1796.)

Sonuncu Öğrenci

Soru Doğru Yanlış Boş Net

Şube Kurum İlçe İl Genel

Öğrenci Sıra No 11 49 49 49 1796 % 68,71

Sınava Katılan Öğrenci Sayısı 29 182 182 182 2614

	Soru	Doğru	Yanlış	Boş	Net	Başarı
TYT Türkçe	30	15	13	2	11,75	% 39
Cevap Anahtarı	B	EBDDCBDBAEAACDCDDABDEDBEADBCA				
Cevaplarınız		EaDcddDdAEEdAaDCebD aDED EdaBcC				

	S	D	Y	B%
Türkçe	0	0	0	0
Sözcükler Arası Anlam İlişkileri	2	1	1	50
Deyimler ve Atasözleri	1	0	1	0
İki Cümleyi Karşılaştırma	1	0	1	0
Cümlede Kavramlar	1	1	0	100
Parçadaki Cümlelerin İçerik ve Özellikleri	1	0	1	0
Paragrafa Ana Düşünce (Ana Fikir)	2	2	0	100
Paragrafı İkiye Ayırma	1	0	1	0
Paragrafa Yardımcı Düşünceler	3	3	0	100
Yazım Kuralları	6	2	4	33
Noktalama İşaretleri	4	2	1	50
Edebiyatın tarihte ilişkisini belirler.	1	1	0	100
Türkçenin tarihi gelişimini inceler.	3	1	1	33
Edebiyatın dinle ilişkisini belirler.	1	1	0	100
Hazırlıklı konuşmanın aşamalarını bilir.	1	0	1	0
Türk edebiyatını dönemlere ayırır.	2	1	1	50

	Soru	Doğru	Yanlış	Boş	Net	Başarı
TYT Matematik	30	0	12	18	-3,00	% 0
Cevap Anahtarı	B	DCEDEECADCAEEDEDCDDEABCEDEADDE				
Cevaplarınız		a c b e a c a b a e d a				

	S	D	Y	B%
Matematik-1	0	0	0	0
Olayların gerçekleşme sayısını toplama ve çarpma yöntemlerini kullanarak hesaplar.	2	0	2	0
n çeşit nesne ile oluşturulabilecek r li dizilişlerin (permütasyonların) kaç farklı şekilde yapılabileceğini hesaplar.	7	0	3	0
Sınırlı sayıda tekrarlayan nesnelerin dizilişlerini (permütasyonlarını) açıklayarak problemler çözer.	2	0	1	0
n elemanlı bir kümenin r tane elemanının kaç farklı şekilde seçilebileceğini hesaplar.	15	0	5	0
SAYMA VE OLASILIK	2	0	0	0
Pascal üçgenini açıklar.	2	0	1	0

	Soru	Doğru	Yanlış	Boş	Net	Başarı
Tarih-1	10	6	2	2	5,50	% 55
Coğrafya-1	10	3	5	2	1,75	% 18
Felsefe	5	3	2	0	2,50	% 50
Din Kült. ve Ahl. Bil.	5	1	4	0	0,00	% 0
TYT Sosyal	30	13	13	4	9,75	% 33
Cevap Anahtarı	B	AEABDDBDCCBADEABDBEEEDCDBAEDDB				
Cevaplarınız		A ABD cDCecA cAaD ddEDCaadbbDe				

	S	D	Y	B%
Tarih-1	0	0	0	0
Anadolu'ya yapılan Türk göçlerinin sosyokültürel etkilerini analiz eder.	3	2	0	67
Anadolu'daki ilk Türk siyasi teşekküllerinin birbirleriyle ve çevre devletlerle olan ilişkilerini uzlaşma ve çatışma bağları	6	3	2	50
İslam dünyasının korunması bağlamında Türkiye Selçuklu Devleti ve Eyyubi Devleti'nin Haçlılarla yaptıkları mücadeleyi	1	1	0	100
Coğrafya-1	0	0	0	0
Jeolojik zamanların özelliklerini tektonik olaylarla ilişkilendirerek açıklar.	1	0	0	0
Dünya'nın tektonik oluşumunu açıklar.	2	1	1	50
İç kuvvetleri; yer şekillerinin oluşum sürecine etkileri açısından açıklar.	4	1	3	25
Kayaçların özellikleri ile yeryüzü şekillerinin oluşum süreçlerini ilişkilendirir.	3	1	1	33
Felsefe	0	0	0	0
Felsefenin anlamını açıklar.	2	1	1	50
Felsefeyi Tanıma	3	2	1	67
Din Kült. ve Ahl. Bil.	0	0	0	0
Allah'ın insan hayatındaki yeri ve önemini yorumlar.	2	1	1	50
Allah'ın varlığı ve birliği konusunda akli ve nakli delilleri analiz eder.	3	0	3	0

	Soru	Doğru	Yanlış	Boş	Net	Başarı
Fizik	10	1	5	4	-0,25	% 0
Kimya	10	1	0	9	1,00	% 10
Biyoloji	10	4	6	0	2,50	% 25
TYT Fen	30	6	11	13	3,25	% 11
Cevap Anahtarı	B	ABDBCEBCBABBCEAEEDCEACBECEABE				
Cevaplarınız		bcea Ee C cbCeECbbBc				

	S	D	Y	B%
Fizik	0	0	0	0
Elektrik Akımı, Potansiyel Farkı ve Direnç	2	0	2	0
Kati bir iletkenin direncinin bağlı olduğu değişkenleri analiz eder.	2	1	0	50
Elektrik akımı, direnç ve potansiyel farkı arasındaki ilişkiyi analiz eder.	2	0	0	0
Elektrik Devreleri	3	0	2	0
Üreteçlerin seri ve paralel bağlanma gerekliliklerini açıklar.	1	0	1	0
Kimya	0	0	0	0
Kimyanın temel kanunlarını açıklar.	9	1	0	11
Mol kavramını açıklar.	1	0	0	0
Biyoloji	0	0	0	0
HÜCRE BÖLÜNMELEİ	2	1	1	50
Mitozu açıklar.	5	2	3	40
Mitotik evreyi açıklar ve bu evrede gerçekleşen olayları bilir.	2	1	1	50
Canlılarda hücre bölünmesinin gerekliliğini açıklar.	1	0	1	0

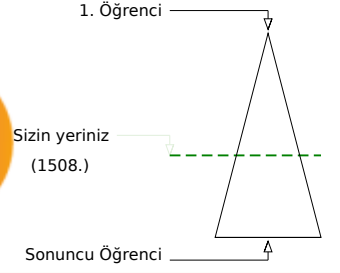
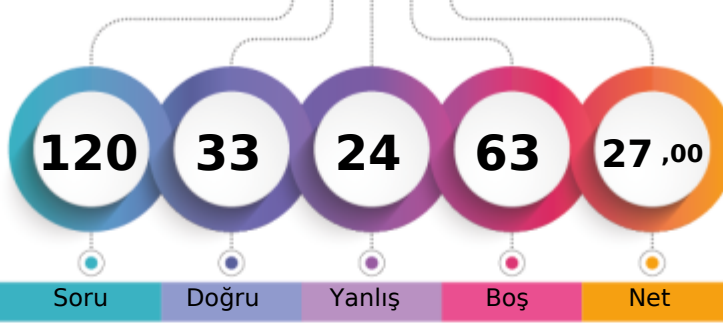

Soru	Doğru	Yanlış	Boş	Net
------	-------	--------	-----	-----

Şube	Kurum	İlçe	İl	Genel
------	-------	------	----	-------

Öğrenci Sıra No	5	24	24	24	1508	% 57,69
-----------------	---	----	----	----	------	---------

Sınava Katılan Öğrenci Sayısı	29	182	182	182	2614
-------------------------------	----	-----	-----	-----	------

		Soru	Doğru	Yanlış	Boş	Net	Başarı
TYT Türkçe		30	15	10	5	12,50	% 42
Cevap Anahtarı	B	EBDDCBDBAEACDCCDABDEDBEADBCA					
Cevaplarınız		aDeCBDdAEAAAC CCd caDEe EdDd d					

	S	D	Y	B%
Türkçe	0	0	0	0
Sözcükler Arası Anlam İlişkileri	2	1	1	50
Deyimler ve Atasözleri	1	1	0	100
İki Cümleyi Karşılaştırma	1	1	0	100
Cümlede Kavramlar	1	1	0	100
Parçadaki Cümlelerin İçerik ve Özellikleri	1	0	1	0
Paragrafta Ana Düşünce (Ana Fikir)	2	2	0	100
Paragrafı İkiye Ayırma	1	1	0	100
Paragrafta Yardımcı Düşünceler	3	1	0	33
Yazım Kuralları	6	3	2	50
Noktalama İşaretleri	4	2	2	50
Edebiyatın tarihte ilişkisini belirler.	1	1	0	100
Türkçenin tarihi gelişimini inceler.	3	1	0	33
Edebiyatın dinle ilişkisini belirler.	1	0	1	0
Hazırlıklı konuşmanın aşamalarını bilir.	1	0	1	0
Türk edebiyatını dönemlere ayırır.	2	0	2	0

		Soru	Doğru	Yanlış	Boş	Net	Başarı
TYT Matematik		30	2	7	21	0,25	% 1
Cevap Anahtarı	B	DCEDEECADCAEEDEDCDDEABCEDEADDE					
Cevaplarınız		Dc d aa aE b c					

	S	D	Y	B%
Matematik-1	0	0	0	0
Olayların gerçekleşme sayısını toplama ve çarpma yöntemlerini kullanarak hesaplar.	2	1	0	50
n çeşit nesne ile oluşturulabilecek r li dizilişlerin (permütasyonların) kaç farklı şekilde yapılabileceğini hesaplar.	7	0	4	0
Sınırlı sayıda tekrarlayan nesnelerin dizilişlerini (permütasyonlarını) açıklayarak problemler çözer.	2	0	0	0
n elemanlı bir kümenin r tane elemanının kaç farklı şekilde seçilebileceğini hesaplar.	15	1	2	7
SAYMA VE OLASILIK	2	0	0	0
Pascal üçgenini açıklar.	2	0	1	0

		Soru	Doğru	Yanlış	Boş	Net	Başarı
Tarih-1		10	5	1	4	4,75	% 48
Coğrafya-1		10	0	1	9	-0,25	% 0
Felsefe		5	2	2	1	1,50	% 30
Din Kült. ve Ahl. Bil.		5	2	1	2	1,75	% 35
TYT Sosyal		30	9	5	16	7,75	% 26
Cevap Anahtarı	B	AEABDDDBCCBADEABDBEEDDCBAEDDB					
Cevaplarınız		A ABe D C bEeCe cE D					

	S	D	Y	B%
Tarih-1	0	0	0	0
Anadolu'ya yapılan Türk göçlerinin sosyokültürel etkilerini analiz eder.	3	1	1	33
Anadolu'daki ilk Türk siyasi teşekküllerinin birbirleriyle ve çevre devletlerle olan ilişkilerini uzlaşma ve çatışma bağları	6	3	0	50
İslam dünyasının korunması bağlamında Türkiye Selçuklu Devleti ve Eyyubi Devleti'nin Haçlılarla yaptıkları mücadeleyi	1	1	0	100
Coğrafya-1	0	0	0	0
Jeolojik zamanların özelliklerini tektonik olaylarla ilişkilendirerek açıklar.	1	0	0	0
Dünya'nın tektonik oluşumunu açıklar.	2	0	0	0
İç kuvvetleri; yer şekillerinin oluşum sürecine etkileri açısından açıklar.	4	0	1	0
Kayaçların özellikleri ile yeryüzü şekillerinin oluşum süreçlerini ilişkilendirir.	3	0	0	0
Felsefe	0	0	0	0
Felsefenin anlamını açıklar.	2	1	1	50
Felsefeyi Tanıma	3	1	1	33
Din Kült. ve Ahl. Bil.	0	0	0	0
Allah'ın insanın hayatındaki yeri ve önemini yorumlar.	2	1	1	50
Allah'ın varlığı ve birliği konusunda akli ve nakli delilleri analiz eder.	3	1	0	33

		Soru	Doğru	Yanlış	Boş	Net	Başarı
Fizik		10	5	1	4	4,75	% 48
Kimya		10	1	0	9	1,00	% 10
Biyoloji		10	1	1	8	0,75	% 8
TYT Fen		30	7	2	21	6,50	% 22
Cevap Anahtarı	B	ABDBCEBCBABBCEAEEDCEACBECEABE					
Cevaplarınız		cDB EC A B A b					

	S	D	Y	B%
Fizik	0	0	0	0
Elektrik Akımı, Potansiyel Farkı ve Direnç	2	2	0	100
Kati bir iletkenin direncinin bağlı olduğu değişkenleri analiz eder.	2	1	0	50
Elektrik akımı, direnç ve potansiyel farkı arasındaki ilişkiyi analiz eder.	2	0	0	0
Elektrik Devreleri	3	2	1	67
Üreteçlerin seri ve paralel bağlanma gerekliliklerini açıklar.	1	0	0	0
Kimya	0	0	0	0
Kimyanın temel kanunlarını açıklar.	9	0	0	0
Mol kavramını açıklar.	1	1	0	100
Biyoloji	0	0	0	0
HÜCRE BÖLÜNMELEİ	2	0	1	0
Mitozu açıklar.	5	1	0	20
Mitotik evreyi açıklar ve bu evrede gerçekleşen olayları bilir.	2	0	0	0
Canlılarda hücre bölünmesinin gerekliliğini açıklar.	1	0	0	0

10. SINIF KDS 1

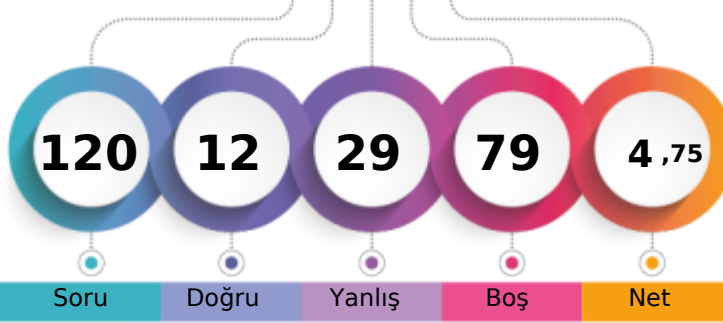

155,531 % 94,99

BATMAN / BATMAN MERKEZ
FARABI ANADOLU LİSESİ10E - 963
YUNUSEMRE TOĞ ZZZ

1. Öğrenci

Sizin yeriniz
(2483.)

Sonuncu Öğrenci

Soru Doğru Yanlış Boş Net

Şube Kurum İlçe İl Genel

Öğrenci Sıra No 28 161 161 161 2483 % 94,99

Sınava Katılan Öğrenci Sayısı 29 182 182 182 2614

		Soru	Doğru	Yanlış	Boş	Net	Başarı
TYT Türkçe		30	8	9	13	5,75	% 19
Cevap Anahtarı	B	EBDDCBDBAEACDCCDABDEDBEADBCA					
Cevaplarınız		caD CBe baA aCCcB dD					

S	D	Y	B%
0	0	0	0
2	1	0	50
1	1	0	100
1	1	0	100
1	0	1	0
1	0	0	0
2	0	2	0
1	0	0	0
3	0	1	0
6	3	3	50
4	1	2	25
1	0	0	0
3	0	0	0
1	0	0	0
1	0	0	0
2	1	0	50

		Soru	Doğru	Yanlış	Boş	Net	Başarı
TYT Matematik		30	0	4	26	-1,00	% 0
Cevap Anahtarı	B	DCEDEECADCAEEDDCDDEABCEDEADDE					
Cevaplarınız		a b b a					

S	D	Y	B%
0	0	0	0
2	0	1	0
7	0	1	0
2	0	1	0
15	0	1	0
2	0	0	0
2	0	0	0

		Soru	Doğru	Yanlış	Boş	Net	Başarı
TYT Sosyal		30	0	0	30	0,00	% 0
Cevap Anahtarı	B	AEABDDDBCCBADEABDBEEEDCDBAEDDB					
Cevaplarınız							

S	D	Y	B%
0	0	0	0
3	0	0	0
6	0	0	0
1	0	0	0
0	0	0	0
1	0	0	0
2	0	0	0
3	0	0	0
4	0	0	0
3	0	0	0
0	0	0	0
2	0	0	0
3	0	0	0
0	0	0	0
2	0	0	0
3	0	0	0

		Soru	Doğru	Yanlış	Boş	Net	Başarı
Fizik		10	2	8	0	0,00	% 0
Kimya		10	0	0	10	0,00	% 0
Biyoloji		10	2	8	0	0,00	% 0
TYT Fen		30	4	16	10	0,00	% 0
Cevap Anahtarı	B	ABDBCEBCBABBCEAEEDCEACBECEABE					
Cevaplarınız		baDcadeBbe dcCBcbceea					

S	D	Y	B%
0	0	0	0
2	0	2	0
2	0	2	0
2	1	1	50
3	1	2	33
1	0	1	0
0	0	0	0
9	0	0	0
1	0	0	0
0	0	0	0
2	1	1	50
5	1	4	20
2	0	2	0
1	0	1	0

10. SINIF KDS 1

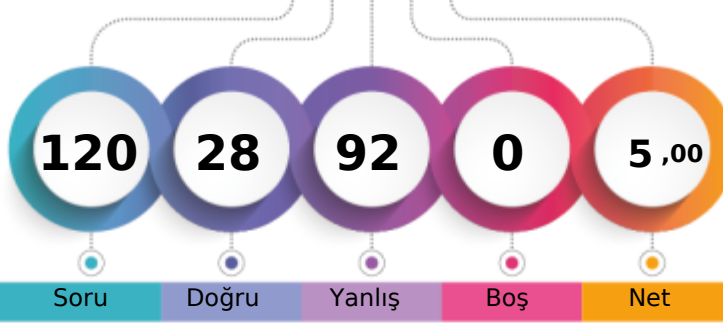

156,868 % 94,64

BATMAN / BATMAN MERKEZ
FARABI ANADOLU LİSESİ10E - 1064
YUSUF ERKUŞ

1. Öğrenci

Sizin yeriniz
(2474.)

Sonuncu Öğrenci

Soru

Doğru

Yanlış

Boş

Net

Şube

Kurum

İlçe

İl

Genel

Öğrenci Sıra No

27

160

160

160

2474 % 94,64

Sınava Katılan Öğrenci Sayısı

29

182

182

182

2614

		Soru	Doğru	Yanlış	Boş	Net	Başarı
TYT Türkçe		30	7	23	0	1,25	% 4
Cevap Anahtarı	A	DDCBDBAECDEBCCCDABDEAAEEDBCADBA					
Cevaplarınız		DaecDdAEebccdbbdcAbdeeaAbBd					

	S	D	Y	B%
Türkçe	0	0	0	0
Sözcükler Arası Anlam İlişkileri	2	1	1	50
Deyimler ve Atasözleri	1	0	1	0
İki Cümleyi Karşılaştırma	1	0	1	0
Cümlede Kavramlar	1	1	0	100
Parçadaki Cümlelerin İçerik ve Özellikleri	1	0	1	0
Paragrafta Ana Düşünce (Ana Fikir)	2	2	0	100
Paragrafı İkiye Ayırma	1	0	1	0
Paragrafta Yardımcı Düşünceler	3	0	3	0
Yazım Kuralları	6	1	5	17
Noktalama İşaretleri	4	0	4	0
Edebiyatın tarihte ilişkisini belirler.	1	0	1	0
Türkçenin tarihi gelişimini inceler.	3	1	2	33
Edebiyatın dinle ilişkisini belirler.	1	0	1	0
Hazırlıklı konuşmanın aşamalarını bilir.	1	1	0	100
Türk edebiyatını dönemlere ayırır.	2	0	2	0

		Soru	Doğru	Yanlış	Boş	Net	Başarı
TYT Matematik		30	7	23	0	1,25	% 4
Cevap Anahtarı	A	DEECADCAEEDEDDCEDEABCEDEADDECD					
Cevaplarınız		bEcabDeccEcacDbdeccBadcEAacbec					

	S	D	Y	B%
Matematik-1	0	0	0	0
Olayların gerçekleşme sayısını toplama ve çarpma yöntemlerini kullanarak hesaplar.	2	0	2	0
n çeşit nesne ile oluşturulabilecek r li dizilişlerin (permütasyonların) kaç farklı şekilde yapılabileceğini hesaplar.	7	3	4	43
Sınırlı sayıda tekrarlayan nesnelerin dizilişlerini (permütasyonlarını) açıklayarak problemler çözer.	2	1	1	50
n elemanlı bir kümenin r tane elemanının kaç farklı şekilde seçilebileceğini hesaplar.	15	3	12	20
SAYMA VE OLASILIK	2	0	2	0
Pascal üçgenini açıklar.	2	0	2	0

		Soru	Doğru	Yanlış	Boş	Net	Başarı
Tarih-1		10	3	7	0	1,25	% 13
Coğrafya-1		10	1	9	0	-1,25	% 0
Felsefe		5	1	4	0	0,00	% 0
Din Kült. ve Ahl. Bil.		5	3	2	0	2,50	% 50
TYT Sosyal		30	8	22	0	2,50	% 8
Cevap Anahtarı	A	ABDDBDCCAEDAEBDBEEBACDBEDDDBEA					
Cevaplarınız		edeabCdeAEcbdeacEccdaeBbcDcBbA					

	S	D	Y	B%
Tarih-1	0	0	0	0
Anadolu'ya yapılan Türk göçlerinin sosyokültürel etkilerini analiz eder.	3	1	2	33
Anadolu'daki ilk Türk siyasi teşekküllerinin birbirleriyle ve çevre devletlerle olan ilişkilerini uzlaşma ve çatışma bağları	6	2	4	33
İslam dünyasının korunması bağlamında Türkiye Selçuklu Devleti ve Eyyubi Devleti'nin Haçlılarla yaptıkları mücadeleleri	1	0	1	0
Coğrafya-1	0	0	0	0
Jeolojik zamanların özelliklerini tektonik olaylarla ilişkilendirerek açıklar.	1	0	1	0
Dünya'nın tektonik oluşumunu açıklar.	2	0	2	0
İç kuvvetleri; yer şekillerinin oluşum sürecine etkileri açısından açıklar.	4	1	3	25
Kayaçların özellikleri ile yeryüzü şekillerinin oluşum süreçlerini ilişkilendirir.	3	0	3	0
Felsefe	0	0	0	0
Felsefenin anlamını açıklar.	2	0	2	0
Felsefeyi Tanıma	3	1	2	33
Din Kült. ve Ahl. Bil.	0	0	0	0
Allah'ın insanın hayatındaki yeri ve önemini yorumlar.	2	2	0	100
Allah'ın varlığı ve birliği konusunda akli ve nakli delilleri analiz eder.	3	1	2	33

		Soru	Doğru	Yanlış	Boş	Net	Başarı
Fizik		10	3	7	0	1,25	% 13
Kimya		10	2	8	0	0,00	% 0
Biyoloji		10	1	9	0	-1,25	% 0
TYT Fen		30	6	24	0	0,00	% 0
Cevap Anahtarı	A	BCECBCAABDCDEAEEDCBCEBCEBAEEA					
Cevaplarınız		cebCBaAdecbbEdaEcdeeCaabccacde					

	S	D	Y	B%
Fizik	0	0	0	0
Elektrik Akımı, Potansiyel Farkı ve Direnç	2	1	1	50
Kati bir iletkenin direncinin bağlı olduğu değişkenleri analiz eder.	2	0	2	0
Elektrik akımı, direnç ve potansiyel farkı arasındaki ilişkiyi analiz eder.	2	1	1	50
Elektrik Devreleri	3	1	2	33
Üreteçlerin seri ve paralel bağlanma gerekliliklerini açıklar.	1	0	1	0
Kimya	0	0	0	0
Kimyanın temel kanunlarını açıklar.	9	2	7	22
Mol kavramını açıklar.	1	0	1	0
Biyoloji	0	0	0	0
HÜCRE BÖLÜNMELEİ	2	1	1	50
Mitozu açıklar.	5	0	5	0
Mitotik evreyi açıklar ve bu evrede gerçekleşen olayları bilir.	2	0	2	0
Canlılarda hücre bölünmesinin gerekliliğini açıklar.	1	0	1	0

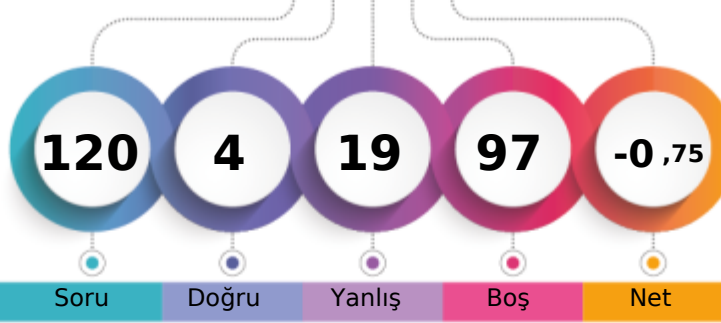

1. Öğrenci

Sizin yeriniz
(2577.)

Sonuncu Öğrenci

Soru

Doğru

Yanlış

Boş

Net

Şube

Kurum

İlçe

İl

Genel

Öğrenci Sıra No

29

177

177

177

2577 % 98,58

Sınava Katılan Öğrenci Sayısı

30

182

182

182

2614

	Soru	Doğru	Yanlış	Boş	Net	Başarı
TYT Türkçe	30	4	19	7	-0,75	% 0
Cevap Anahtarı	B	EBDDCBDBAEAACDCCDABDEDBEADEBCA				
Cevaplarınız	aabDCcca* dbbeadaAadbea					

	S	D	Y	B%
Türkçe	0	0	0	0
Sözcükler Arası Anlam İlişkileri	2	1	1	50
Deyimler ve Atasözleri	1	1	0	100
İki Cümleyi Karşılaştırma	1	0	1	0
Cümlede Kavramlar	1	0	1	0
Parçadaki Cümlelerin İçerik ve Özellikleri	1	0	1	0
Paragrafa Ana Düşünce (Ana Fikir)	2	0	1	0
Paragrafı İkiye Ayırma	1	0	1	0
Paragrafa Yardımcı Düşünceler	3	0	3	0
Yazım Kuralları	6	0	6	0
Noktalama İşaretleri	4	2	2	50
Edebiyatın tarihte işikisini belirler.	1	0	0	0
Türkçenin tarihi gelişimini inceler.	3	0	1	0
Edebiyatın dinle işikisini belirler.	1	0	0	0
Hazırlıklı konuşmanın aşamalarını bilir.	1	0	0	0
Türk edebiyatını dönemlere ayırır.	2	0	1	0

	Soru	Doğru	Yanlış	Boş	Net	Başarı
TYT Matematik	30	0	0	30	0,00	% 0
Cevap Anahtarı	B	DCEDEECADCAEEDDEDCDEABCEDEADDE				
Cevaplarınız						

	S	D	Y	B%
Matematik-1	0	0	0	0
Olayların gerçekleşme sayısını toplama ve çarpma yöntemlerini kullanarak hesaplar.	2	0	0	0
n çeşit nesne ile oluşturulabilecek r li dizilişlerin (permütasyonların) kaç farklı şekilde yapılabileceğini hesaplar.	7	0	0	0
Sınırlı sayıda tekrarlayan nesnelerin dizilişlerini (permütasyonlarını) açıklayarak problemler çözer.	2	0	0	0
n elemanlı bir kümenin r tane elemanının kaç farklı şekilde seçilebileceğini hesaplar.	15	0	0	0
SAYMA VE OLASILIK	2	0	0	0
Pascal üçgenini açıklar.	2	0	0	0

	Soru	Doğru	Yanlış	Boş	Net	Başarı
TYT Sosyal	30	0	0	30	0,00	% 0
Cevap Anahtarı	B	AEABDDBDCCBADEABDBEEEDCDBAEDDB				
Cevaplarınız						

	S	D	Y	B%
Tarih-1	0	0	0	0
Anadolu'ya yapılan Türk göçlerinin sosyokültürel etkilerini analiz eder.	3	0	0	0
Anadolu'daki ilk Türk siyasi teşekküllerinin birbirleriyle ve çevre devletlerle olan ilişkilerini uzlaşma ve çatışma bağlamında	6	0	0	0
İslam dünyasının korunması bağlamında Türkiye Selçuklu Devleti ve Eyyubi Devleti'nin Haçlılarla yaptıkları mücadeleleri	1	0	0	0
Coğrafya-1	0	0	0	0
Jeolojik zamanların özelliklerini tektonik olaylarla ilişkilendirerek açıklar.	1	0	0	0
Dünya'nın tektonik oluşumunu açıklar.	2	0	0	0
İç kuvvetleri; yer şekillerinin oluşum sürecine etkileri açısından açıklar.	4	0	0	0
Kayaçların özellikleri ile yeryüzü şekillerinin oluşum süreçlerini ilişkilendirir.	3	0	0	0
Felsefe	0	0	0	0
Felsefenin anlamını açıklar.	2	0	0	0
Felsefeyi Tanıma	3	0	0	0
Din Kült. ve Ahi. Bil.	0	0	0	0
Allah inancının insan hayatındaki yeri ve önemini yorumlar.	2	0	0	0
Allah'ın varlığı ve birliği konusunda akli ve nakli delilleri analiz eder.	3	0	0	0

	Soru	Doğru	Yanlış	Boş	Net	Başarı
TYT Fen	30	0	0	30	0,00	% 0
Cevap Anahtarı	B	ABDBCECBABCDEAEEDCEACBECEABE				
Cevaplarınız						

	S	D	Y	B%
Fizik	0	0	0	0
Elektrik Akımı, Potansiyel Farkı ve Direnç	2	0	0	0
Kati bir iletkenin direncinin bağlı olduğu değişkenleri analiz eder.	2	0	0	0
Elektrik akımı, direnç ve potansiyel farkı arasındaki ilişkiyi analiz eder.	2	0	0	0
Elektrik Devreleri	3	0	0	0
Üreteçlerin seri ve paralel bağlanma gerekliliklerini açıklar.	1	0	0	0
Kimya	0	0	0	0
Kimyanın temel kanunlarını açıklar.	9	0	0	0
Mol kavramını açıklar.	1	0	0	0
Biyoloji	0	0	0	0
HÜCRE BÖLÜNMELEİ	2	0	0	0
Mitozu açıklar.	5	0	0	0
Mitotik evreyi açıklar ve bu evrede gerçekleşen olayları bilir.	2	0	0	0
Canlılarda hücre bölünmesinin gerekliliğini açıklar.	1	0	0	0

10. SINIF KDS 1

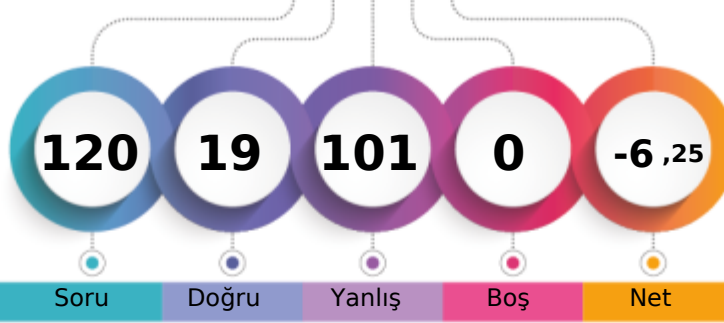

122,950 %

BATMAN / BATMAN MERKEZ
FARABI ANADOLU LİSESİ10F - 339
NU S

1. Öğrenci

Sizin yeriniz
(2612.)

Sonuncu Öğrenci

Soru Doğru Yanlış Boş Net

Şube Kurum İlçe İl Genel

Öğrenci Sıra No 30 182 182 182 2612 % 99,92

Sınava Katılan Öğrenci Sayısı 30 182 182 182 2614

		Soru	Doğru	Yanlış	Boş	Net	Başarı
TYT Türkçe		30	7	23	0	1,25	% 4
Cevap Anahtarı	B	EBDDCBDBAEAACDCDDABDEDBEADBCA					
Cevaplarınız		dacbeBadcdbcaeebdeBbcDBEcDBdb					

	S	D	Y	B%
Türkçe	0	0	0	0
Sözcükler Arası Anlam İlişkileri	2	0	2	0
Deyimler ve Atasözleri	1	0	1	0
İki Cümleyi Karşılaştırma	1	1	0	100
Cümlede Kavramlar	1	0	1	0
Parçadaki Cümlelerin İçerik ve Özellikleri	1	0	1	0
Paragrafta Ana Düşünce (Ana Fikir)	2	0	2	0
Paragrafı İkiye Ayırma	1	0	1	0
Paragrafta Yardımcı Düşünceler	3	0	3	0
Yazım Kuralları	6	0	6	0
Noktalama İşaretleri	4	1	3	25
Edebiyatın tarihte ilişkisini belirler.	1	1	0	100
Türkçenin tarihi gelişimini inceler.	3	2	1	67
Edebiyatın dinle ilişkisini belirler.	1	1	0	100
Hazırlıklı konuşmanın aşamalarını bilir.	1	0	1	0
Türk edebiyatını dönemlere ayırır.	2	1	1	50

		Soru	Doğru	Yanlış	Boş	Net	Başarı
TYT Matematik		30	5	25	0	-1,25	% 0
Cevap Anahtarı	B	DCEDEECADCAEEDDCDEABCEDEADDE					
Cevaplarınız		DaceabdcDacbcEbabcEbdedadbbaE					

	S	D	Y	B%
Matematik-1	0	0	0	0
Olayların gerçekleşme sayısını toplama ve çarpma yöntemlerini kullanarak hesaplar.	2	0	2	0
n çeşit nesne ile oluşturulabilecek r li dizilişlerin (permütasyonların) kaç farklı şekilde yapılabileceğini hesaplar.	7	0	7	0
Sınırlı sayıda tekrarlayan nesnelerin dizilişlerini (permütasyonlarını) açıklayarak problemler çözer.	2	1	1	50
n elemanlı bir kümenin r tane elemanının kaç farklı şekilde seçilebileceğini hesaplar.	15	4	11	27
SAYMA VE OLASILIK	2	0	2	0
Pascal üçgenini açıklar.	2	0	2	0

		Soru	Doğru	Yanlış	Boş	Net	Başarı
Tarih-1		10	2	8	0	0,00	% 0
Coğrafya-1		10	0	10	0	-2,50	% 0
Felsefe		5	0	5	0	-1,25	% 0
Din Kült. ve Ahl. Bil.		5	1	4	0	0,00	% 0
TYT Sosyal		30	3	27	0	-3,75	% 0
Cevap Anahtarı	B	AEABDDDBCCBADEABDBEEEDCDBAEDDB					
Cevaplarınız		daecDeBcdecbadcecebcdecacccDbe					

	S	D	Y	B%
Tarih-1	0	0	0	0
Anadolu'ya yapılan Türk göçlerinin sosyokültürel etkilerini analiz eder.	3	1	2	33
Anadolu'daki ilk Türk siyasi teşekküllerinin birbirleriyle ve çevre devletlerle olan ilişkilerini uzlaşma ve çatışma bağları	6	1	5	17
İslam dünyasının korunması bağlamında Türkiye Selçuklu Devleti ve Eyyubi Devleti'nin Haçlılarla yaptıkları mücadeleyi	1	0	1	0
Coğrafya-1	0	0	0	0
Jeolojik zamanların özelliklerini tektonik olaylarla ilişkilendirerek açıklar.	1	0	1	0
Dünya'nın tektonik oluşumunu açıklar.	2	0	2	0
İç kuvvetleri; yer şekillerinin oluşum sürecine etkileri açısından açıklar.	4	0	4	0
Kayaçların özellikleri ile yeryüzü şekillerinin oluşum süreçlerini ilişkilendirir.	3	0	3	0
Felsefe	0	0	0	0
Felsefenin anlamını açıklar.	2	0	2	0
Felsefeyi Tanıma	3	0	3	0
Din Kült. ve Ahl. Bil.	0	0	0	0
Allah'ın insanın hayatındaki yeri ve önemini yorumlar.	2	0	2	0
Allah'ın varlığı ve birliği konusunda akli ve nakli delilleri analiz eder.	3	1	2	33

		Soru	Doğru	Yanlış	Boş	Net	Başarı
Fizik		10	1	9	0	-1,25	% 0
Kimya		10	1	9	0	-1,25	% 0
Biyoloji		10	2	8	0	0,00	% 0
TYT Fen		30	4	26	0	-2,50	% 0
Cevap Anahtarı	B	ABDBCEBCBABBCEAEEDCEACBECEABE					
Cevaplarınız		AcadabeaebdebeEeabcebcbaebdEbdE					

	S	D	Y	B%
Fizik	0	0	0	0
Elektrik Akımı, Potansiyel Farkı ve Direnç	2	0	2	0
Kati bir iletkenin direncinin bağlı olduğu değişkenleri analiz eder.	2	0	2	0
Elektrik akımı, direnç ve potansiyel farkı arasındaki ilişkiyi analiz eder.	2	0	2	0
Elektrik Devreleri	3	0	3	0
Üreteçlerin seri ve paralel bağlanma gerekliliklerini açıklar.	1	1	0	100
Kimya	0	0	0	0
Kimyanın temel kanunlarını açıklar.	9	1	8	11
Mol kavramını açıklar.	1	0	1	0
Biyoloji	0	0	0	0
HÜCRE BÖLÜNMELEİ	2	1	1	50
Mitozu açıklar.	5	0	5	0
Mitotik evreyi açıklar ve bu evrede gerçekleşen olayları bilir.	2	0	2	0
Canlılarda hücre bölünmesinin gerekliliğini açıklar.	1	1	0	100

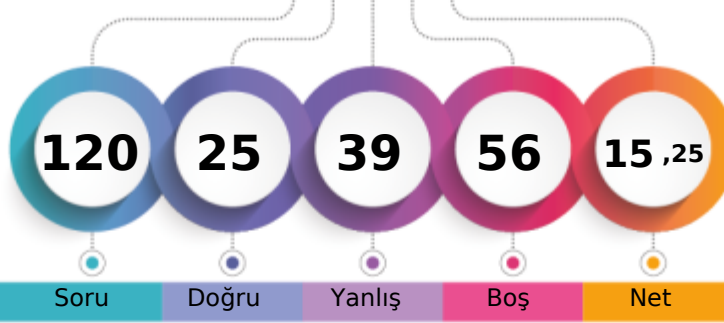

1. Öğrenci

Sizin yeriniz
(2143.)

Sonuncu Öğrenci

Soru Doğru Yanlış Boş Net

Şube Kurum İlçe İl Genel

Öğrenci Sıra No 12 102 102 102 2143 % 81,98

Sınava Katılan Öğrenci Sayısı 30 182 182 182 2614

	Soru	Doğru	Yanlış	Boş	Net	Başarı
TYT Türkçe	30	10	13	7	6,75	% 23
Cevap Anahtarı	B	EBDDCBDBAEAACDCDDABDEDBEADBCA				
Cevaplarınız		EaD ea AEA daaCdaeaDEDB bc b				

	S	D	Y	B%
Türkçe	0	0	0	0
Sözcükler Arası Anlam İlişkileri	2	1	0	50
Deyimler ve Atasözleri	1	0	1	0
İki Cümleyi Karşılaştırma	1	0	1	0
Cümlede Kavramlar	1	0	0	0
Parçadaki Cümlelerin İçerik ve Özellikleri	1	0	0	0
Paragrafta Ana Düşünce (Ana Fikir)	2	2	0	100
Paragrafı İkiye Ayırma	1	0	1	0
Paragrafta Yardımcı Düşünceler	3	1	1	33
Yazım Kuralları	6	2	4	33
Noktalama İşaretleri	4	2	2	50
Edebiyatın tarihte ilişkisini belirler.	1	0	0	0
Türkçenin tarihi gelişimini inceler.	3	1	1	33
Edebiyatın dinle ilişkisini belirler.	1	0	1	0
Hazırlıklı konuşmanın aşamalarını bilir.	1	0	1	0
Türk edebiyatını dönemlere ayırır.	2	1	0	50

	Soru	Doğru	Yanlış	Boş	Net	Başarı
TYT Matematik	30	3	6	21	1,50	% 5
Cevap Anahtarı	B	DCEDEECADCAEEDEDCDDDEABCEDEADDE				
Cevaplarınız		d D bab A C a c				

	S	D	Y	B%
Matematik-1	0	0	0	0
Olayların gerçekleşme sayısını toplama ve çarpma yöntemlerini kullanarak hesaplar.	2	1	1	50
n çeşit nesne ile oluşturulabilecek r li dizilişlerin (permütasyonların) kaç farklı şekilde yapılabileceğini hesaplar.	7	0	2	0
Sınırlı sayıda tekrarlayan nesnelerin dizilişlerini (permütasyonlarını) açıklayarak problemler çözer.	2	0	1	0
n elemanlı bir kümenin r tane elemanının kaç farklı şekilde seçilebileceğini hesaplar.	15	2	1	13
SAYMA VE OLASILIK	2	0	0	0
Pascal üçgenini açıklar.	2	0	1	0

	Soru	Doğru	Yanlış	Boş	Net	Başarı
Tarih-1	10	2	1	7	1,75	% 18
Coğrafya-1	10	4	2	4	3,50	% 35
Felsefe	5	3	1	1	2,75	% 55
Din Kült. ve Ahl. Bil.	5	2	3	0	1,25	% 25
TYT Sosyal	30	11	7	12	9,25	% 31
Cevap Anahtarı	B	AEABDDDBCCBADEABDBEEEDCDBAEDDB				
Cevaplarınız		A e B aA BD Ec DdDBbcDDa				

	S	D	Y	B%
Tarih-1	0	0	0	0
Anadolu'ya yapılan Türk göçlerinin sosyokültürel etkilerini analiz eder.	3	0	1	0
Anadolu'daki ilk Türk siyasi teşekküllerinin birbirleriyle ve çevre devletlerle olan ilişkilerini uzlaşma ve çatışma bağları	6	2	0	33
İslam dünyasının korunması bağlamında Türkiye Selçuklu Devleti ve Eyyubi Devleti'nin Haçlılarla yaptıkları mücadeleleri	1	0	0	0
Coğrafya-1	0	0	0	0
Jeolojik zamanların özelliklerini tektonik olaylarla ilişkilendirerek açıklar.	1	0	0	0
Dünya'nın tektonik oluşumunu açıklar.	2	0	0	0
İç kuvvetleri; yer şekillerinin oluşum sürecine etkileri açısından açıklar.	4	3	1	75
Kayaçların özellikleri ile yeryüzü şekillerinin oluşum süreçlerini ilişkilendirir.	3	1	1	33
Felsefe	0	0	0	0
Felsefenin anlamını açıklar.	2	1	1	50
Felsefeyi Tanıma	3	2	0	67
Din Kült. ve Ahl. Bil.	0	0	0	0
Allah'ın insanın hayatındaki yeri ve önemini yorumlar.	2	1	1	50
Allah'ın varlığı ve birliği konusunda akli ve nakli delilleri analiz eder.	3	1	2	33

	Soru	Doğru	Yanlış	Boş	Net	Başarı
Fizik	10	0	5	5	-1,25	% 0
Kimya	10	0	4	6	-1,00	% 0
Biyoloji	10	1	4	5	0,00	% 0
TYT Fen	30	1	13	16	-2,25	% 0
Cevap Anahtarı	B	ABDBCEBCBABBCEAEEDCEACBECEABE				
Cevaplarınız		bab ad b cb c E dcdc				

	S	D	Y	B%
Fizik	0	0	0	0
Elektrik Akımı, Potansiyel Farkı ve Direnç	2	0	0	0
Kati bir iletkenin direncinin bağlı olduğu değişkenleri analiz eder.	2	0	2	0
Elektrik akımı, direnç ve potansiyel farkı arasındaki ilişkiyi analiz eder.	2	0	0	0
Elektrik Devreleri	3	0	2	0
Üreteçlerin seri ve paralel bağlanma gerekliliklerini açıklar.	1	0	1	0
Kimya	0	0	0	0
Kimyanın temel kanunlarını açıklar.	9	0	4	0
Mol kavramını açıklar.	1	0	0	0
Biyoloji	0	0	0	0
HÜCRE BÖLÜNMELEİ	2	0	1	0
Mitozu açıklar.	5	0	2	0
Mitotik evreyi açıklar ve bu evrede gerçekleşen olayları bilir.	2	1	1	50
Canlılarda hücre bölünmesinin gerekliliğini açıklar.	1	0	0	0

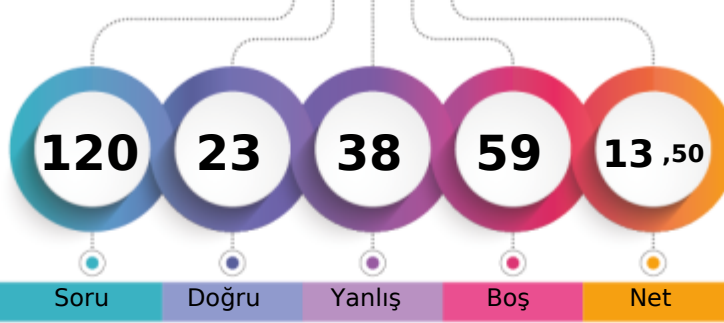

1. Öğrenci

Sizin yeriniz
(2227.)

Sonuncu Öğrenci

Soru Doğru Yanlış Boş Net

Şube Kurum İlçe İl Genel

Öğrenci Sıra No 15 116 116 116 2227 % 85,20

Sınava Katılan Öğrenci Sayısı 30 182 182 182 2614

	Soru	Doğru	Yanlış	Boş	Net	Başarı
TYT Türkçe	30	14	7	9	12,25	% 41
Cevap Anahtarı	A	DDCBDBAECDEBCCCDABDEAAEDBCADBA				
Cevaplarınız		DDCBDDAECaE C Ca dcbd ED D				

	S	D	Y	B%
Türkçe	0	0	0	0
Sözcükler Arası Anlam İlişkileri	2	2	0	100
Deyimler ve Atasözleri	1	1	0	100
İki Cümleyi Karşılaştırma	1	1	0	100
Cümlede Kavramlar	1	1	0	100
Parçadaki Cümlelerin İçerik ve Özellikleri	1	0	1	0
Paragrafta Ana Düşünce (Ana Fikir)	2	2	0	100
Paragrafı İkiye Ayırma	1	1	0	100
Paragrafta Yardımcı Düşünceler	3	1	1	33
Yazım Kuralları	6	2	2	33
Noktalama İşaretleri	4	0	3	0
Edebiyatın tarihte ilişkisini belirler.	1	1	0	100
Türkçenin tarihi gelişimini inceler.	3	1	0	33
Edebiyatın dinle ilişkisini belirler.	1	0	0	0
Hazırlıklı konuşmanın aşamalarını bilir.	1	0	0	0
Türk edebiyatını dönemlere ayırır.	2	1	0	50

	Soru	Doğru	Yanlış	Boş	Net	Başarı
TYT Matematik	30	2	17	11	-2,25	% 0
Cevap Anahtarı	A	DEECADCAEEDEDDCEDEABCEDEADDECD				
Cevaplarınız		aaebC a ba eeba caa bbD a				

	S	D	Y	B%
Matematik-1	0	0	0	0
Olayların gerçekleşme sayısını toplama ve çarpma yöntemlerini kullanarak hesaplar.	2	0	1	0
n çeşit nesne ile oluşturulabilecek r li dizilişlerin (permütasyonların) kaç farklı şekilde yapılabileceğini hesaplar.	7	1	4	14
Sınırlı sayıda tekrarlayan nesnelerin dizilişlerini (permütasyonlarını) açıklayarak problemler çözer.	2	0	2	0
n elemanlı bir kümenin r tane elemanının kaç farklı şekilde seçilebileceğini hesaplar.	15	0	10	0
SAYMA VE OLASILIK	2	0	0	0
Pascal üçgenini açıklar.	2	1	0	50

	Soru	Doğru	Yanlış	Boş	Net	Başarı
Tarih-1	10	1	1	8	0,75	% 8
Coğrafya-1	10	1	4	5	0,00	% 0
Felsefe	5	3	1	1	2,75	% 55
Din Kült. ve Ahl. Bil.	5	2	1	2	1,75	% 35
TYT Sosyal	30	7	7	16	5,25	% 18
Cevap Anahtarı	A	ABDDBDCCAEDAEBDBEEBACDBEDDDBEA				
Cevaplarınız		B e Ed c dd aBEDDbB				

	S	D	Y	B%
Tarih-1	0	0	0	0
Anadolu'ya yapılan Türk göçlerinin sosyokültürel etkilerini analiz eder.	3	0	0	0
Anadolu'daki ilk Türk siyasi teşekküllerinin birbirleriyle ve çevre devletlerle olan ilişkilerini uzlaşma ve çatışma bağları	6	1	1	17
İslam dünyasının korunması bağlamında Türkiye Selçuklu Devleti ve Eyyubi Devleti'nin Haçlılarla yaptıkları mücadeleyi	1	0	0	0
Coğrafya-1	0	0	0	0
Jeolojik zamanların özelliklerini tektonik olaylarla ilişkilendirerek açıklar.	1	0	0	0
Dünya'nın tektonik oluşumunu açıklar.	2	1	1	50
İç kuvvetleri; yer şekillerinin oluşum sürecine etkileri açısından açıklar.	4	0	2	0
Kayaçların özellikleri ile yeryüzü şekillerinin oluşum süreçlerini ilişkilendirir.	3	0	1	0
Felsefe	0	0	0	0
Felsefenin anlamını açıklar.	2	0	1	0
Felsefeyi Tanıma	3	3	0	100
Din Kült. ve Ahl. Bil.	0	0	0	0
Allah'ın insanın hayatındaki yeri ve önemini yorumlar.	2	1	0	50
Allah'ın varlığı ve birliği konusunda akli ve nakli delilleri analiz eder.	3	1	1	33

	Soru	Doğru	Yanlış	Boş	Net	Başarı
Fizik	10	0	3	7	-0,75	% 0
Kimya	10	0	1	9	-0,25	% 0
Biyoloji	10	0	3	7	-0,75	% 0
TYT Fen	30	0	7	23	-1,75	% 0
Cevap Anahtarı	A	BCECBCAABDCDEAEEDCBCEBCEBAEEA				
Cevaplarınız		be e b a bb				

	S	D	Y	B%
Fizik	0	0	0	0
Elektrik Akımı, Potansiyel Farkı ve Direnç	2	0	1	0
Kati bir iletkenin direncinin bağlı olduğu değişkenleri analiz eder.	2	0	1	0
Elektrik akımı, direnç ve potansiyel farkı arasındaki ilişkiyi analiz eder.	2	0	0	0
Elektrik Devreleri	3	0	1	0
Üreteçlerin seri ve paralel bağlanma gerekliliklerini açıklar.	1	0	0	0
Kimya	0	0	0	0
Kimyanın temel kanunlarını açıklar.	9	0	1	0
Mol kavramını açıklar.	1	0	0	0
Biyoloji	0	0	0	0
HÜCRE BÖLÜNMELEİ	2	0	2	0
Mitozu açıklar.	5	0	1	0
Mitotik evreyi açıklar ve bu evrede gerçekleşen olayları bilir.	2	0	0	0
Canlılarda hücre bölünmesinin gerekliliğini açıklar.	1	0	0	0

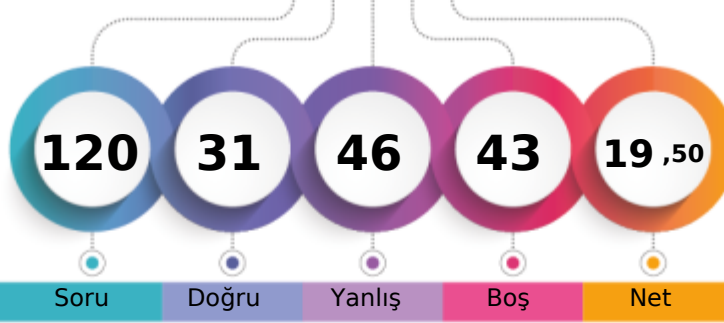
BATMAN / BATMAN MERKEZ
FARABI ANADOLU LİSESİ10F - 210
CEREN TURAN

1. Öğrenci

Sizin yeriniz
(1918.)

Sonuncu Öğrenci

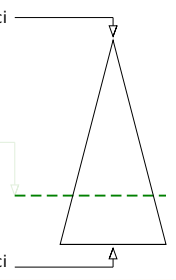

Soru Doğru Yanlış Boş Net

Şube Kurum İlçe İl Genel

Öğrenci Sıra No 9 66 66 66 1918 % 73,37

Sınava Katılan Öğrenci Sayısı 30 182 182 182 2614

	Soru	Doğru	Yanlış	Boş	Net	Başarı
TYT Türkçe	30	14	14	2	10,50	% 35
Cevap Anahtarı	A	DDCBDBAECDEBCCCDABDEAAEDBCADBA				
Cevaplarınız		DaacDdAECDEBaCCc accdAd BaADae				

	S	D	Y	B%
Türkçe	0	0	0	0
Sözcükler Arası Anlam İlişkileri	2	1	1	50
Deyimler ve Atasözleri	1	0	1	0
İki Cümleyi Karşılaştırma	1	0	1	0
Cümlede Kavramlar	1	1	0	100
Parçadaki Cümlelerin İçerik ve Özellikleri	1	0	1	0
Paragrafta Ana Düşünce (Ana Fikir)	2	2	0	100
Paragrafı İkiye Ayırma	1	1	0	100
Paragrafta Yardımcı Düşünceler	3	3	0	100
Yazım Kuralları	6	3	3	50
Noktalama İşaretleri	4	0	3	0
Edebiyatın tarihte ilişkisini belirler.	1	0	1	0
Türkçenin tarihi gelişimini inceler.	3	0	2	0
Edebiyatın dinle ilişkisini belirler.	1	1	0	100
Hazırlıklı konuşmanın aşamalarını bilir.	1	1	0	100
Türk edebiyatını dönemlere ayırır.	2	1	1	50

	Soru	Doğru	Yanlış	Boş	Net	Başarı
TYT Matematik	30	2	6	22	0,50	% 2
Cevap Anahtarı	A	DEECADCAEEDEDDCEDEABCEDEADDEC				
Cevaplarınız		D Cbbb c a a				

	S	D	Y	B%
Matematik-1	0	0	0	0
Olayların gerçekleşme sayısını toplama ve çarpma yöntemlerini kullanarak hesaplar.	2	1	0	50
n çeşit nesne ile oluşturulabilecek r li dizilişlerin (permütasyonların) kaç farklı şekilde yapılabileceğini hesaplar.	7	1	2	14
Sınırlı sayıda tekrarlayan nesnelerin dizilişlerini (permütasyonlarını) açıklayarak problemler çözer.	2	0	2	0
n elemanlı bir kümenin r tane elemanının kaç farklı şekilde seçilebileceğini hesaplar.	15	0	2	0
SAYMA VE OLASILIK	2	0	0	0
Pascal üçgenini açıklar.	2	0	0	0

	Soru	Doğru	Yanlış	Boş	Net	Başarı
Tarih-1	10	0	0	10	0,00	% 0
Coğrafya-1	10	2	8	0	0,00	% 0
Felsefe	5	2	3	0	1,25	% 25
Din Kült. ve Ahl. Bil.	5	3	2	0	2,50	% 50
TYT Sosyal	30	7	13	10	3,75	% 13
Cevap Anahtarı	A	ABDDBDCCAEDAEBDBEEBACDBEDDDBEA				
Cevaplarınız		addaceEdBcbDaEeEDDBac				

	S	D	Y	B%
Tarih-1	0	0	0	0
Anadolu'ya yapılan Türk göçlerinin sosyokültürel etkilerini analiz eder.	3	0	0	0
Anadolu'daki ilk Türk siyasi teşekküllerinin birbirleriyle ve çevre devletlerle olan ilişkilerini uzlaşma ve çatışma bağları	6	0	0	0
İslam dünyasının korunması bağlamında Türkiye Selçuklu Devleti ve Eyyubi Devleti'nin Haçlılarla yaptıkları mücadeleyi	1	0	0	0
Coğrafya-1	0	0	0	0
Jeolojik zamanların özelliklerini tektonik olaylarla ilişkilendirerek açıklar.	1	0	1	0
Dünya'nın tektonik oluşumunu açıklar.	2	0	2	0
İç kuvvetleri; yer şekillerinin oluşum sürecine etkileri açısından açıklar.	4	1	3	25
Kayaçların özellikleri ile yeryüzü şekillerinin oluşum süreçlerini ilişkilendirir.	3	1	2	33
Felsefe	0	0	0	0
Felsefenin anlamını açıklar.	2	1	1	50
Felsefeyi Tanıma	3	1	2	33
Din Kült. ve Ahl. Bil.	0	0	0	0
Allah'ın insanın insan hayatındaki yeri ve önemini yorumlar.	2	1	1	50
Allah'ın varlığı ve birliği konusunda akli ve nakli delilleri analiz eder.	3	2	1	67

	Soru	Doğru	Yanlış	Boş	Net	Başarı
Fizik	10	4	4	2	3,00	% 30
Kimya	10	1	4	5	0,00	% 0
Biyoloji	10	3	5	2	1,75	% 18
TYT Fen	30	8	13	9	4,75	% 16
Cevap Anahtarı	A	BCECBCAABDCDEAEEDCBCEBCEBAEEA				
Cevaplarınız		BaEe aAAa C d beaCe bBbdEd				

	S	D	Y	B%
Fizik	0	0	0	0
Elektrik Akımı, Potansiyel Farkı ve Direnç	2	1	1	50
Kati bir iletkenin direncinin bağlı olduğu değişkenleri analiz eder.	2	1	1	50
Elektrik akımı, direnç ve potansiyel farkı arasındaki ilişkiyi analiz eder.	2	0	1	0
Elektrik Devreleri	3	1	1	33
Üreteçlerin seri ve paralel bağlanma gerekliliklerini açıklar.	1	1	0	100
Kimya	0	0	0	0
Kimyanın temel kanunlarını açıklar.	9	1	3	11
Mol kavramını açıklar.	1	0	1	0
Biyoloji	0	0	0	0
HÜCRE BÖLÜNMELEİ	2	1	1	50
Mitozu açıklar.	5	0	3	0
Mitotik evreyi açıklar ve bu evrede gerçekleşen olayları bilir.	2	2	0	100
Canlılarda hücre bölünmesinin gerekliliğini açıklar.	1	0	1	0

10. SINIF KDS 1

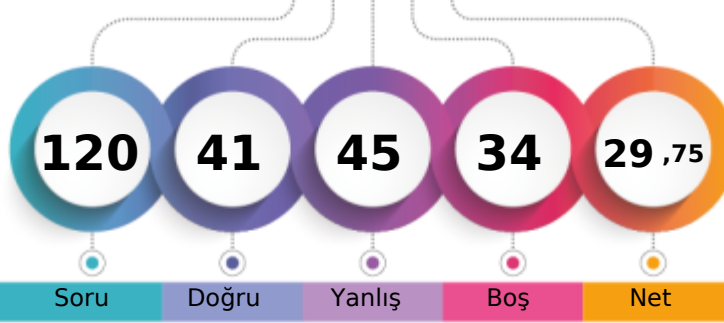

230,206 % 51,76

BATMAN / BATMAN MERKEZ
FARABI ANADOLU LİSESİ10F - 958
ENES TURGUT

1. Öğrenci

Sizin yeriniz
(1353.)

Sonuncu Öğrenci

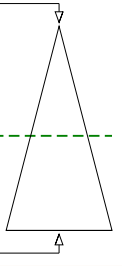

Soru Doğru Yanlış Boş Net

Şube Kurum İlçe İl Genel

Öğrenci Sıra No 3 16 16 16 1353 % 51,76

Sınava Katılan Öğrenci Sayısı 30 182 182 182 2614

		Soru	Doğru	Yanlış	Boş	Net	Başarı
TYT Türkçe		30	15	15	0	11,25	% 38
Cevap Anahtarı	B	EBDDCBDBAEACDCCDABDEDBEADBCA					
Cevaplarınız		daDbCBDdAEdebeaCbadaBDEDEcEdbBCA					

	S	D	Y	B%
Türkçe	0	0	0	0
Sözcükler Arası Anlam İlişkileri	2	1	1	50
Deyimler ve Atasözleri	1	1	0	100
İki Cümleyi Karşılaştırma	1	1	0	100
Cümlede Kavramlar	1	1	0	100
Parçadaki Cümlelerin İçerik ve Özellikleri	1	0	1	0
Paragrafta Ana Düşünce (Ana Fikir)	2	2	0	100
Paragrafı İkiye Ayırma	1	0	1	0
Paragrafta Yardımcı Düşünceler	3	0	3	0
Yazım Kuralları	6	1	5	17
Noktalama İşaretleri	4	3	1	75
Edebiyatın tarihte ilişkisini belirler.	1	1	0	100
Türkçenin tarihi gelişimini inceler.	3	1	2	33
Edebiyatın dinle ilişkisini belirler.	1	1	0	100
Hazırlıklı konuşmanın aşamalarını bilir.	1	1	0	100
Türk edebiyatını dönemlere ayırır.	2	1	1	50

		Soru	Doğru	Yanlış	Boş	Net	Başarı
TYT Matematik		30	2	4	24	1,00	% 3
Cevap Anahtarı	B	DCEDEECADCAEEDEDCDDEABCEDEADDE					
Cevaplarınız		c dD b a D					

	S	D	Y	B%
Matematik-1	0	0	0	0
Olayların gerçekleşme sayısını toplama ve çarpma yöntemlerini kullanarak hesaplar.	2	1	1	50
n çeşit nesne ile oluşturulabilecek r li dizilişlerin (permütasyonların) kaç farklı şekilde yapılabileceğini hesaplar.	7	0	1	0
Sınırlı sayıda tekrarlayan nesnelerin dizilişlerini (permütasyonlarını) açıklayarak problemler çözer.	2	0	0	0
n elemanlı bir kümenin r tane elemanının kaç farklı şekilde seçilebileceğini hesaplar.	15	0	2	0
SAYMA VE OLASILIK	2	0	0	0
Pascal üçgenini açıklar.	2	1	0	50

		Soru	Doğru	Yanlış	Boş	Net	Başarı
Tarih-1		10	6	4	0	5,00	% 50
Coğrafya-1		10	4	5	1	2,75	% 28
Felsefe		5	1	4	0	0,00	% 0
Din Kült. ve Ahl. Bil.		5	4	1	0	3,75	% 75
TYT Sosyal		30	15	14	1	11,50	% 38
Cevap Anahtarı	B	AEABDDDBCCBADEABDBEEEDCDBAEDDB					
Cevaplarınız		AEABeDaDeeBebaAa BEcEbeaaAEeDB					

	S	D	Y	B%
Tarih-1	0	0	0	0
Anadolu'ya yapılan Türk göçlerinin sosyokültürel etkilerini analiz eder.	3	2	1	67
Anadolu'daki ilk Türk siyasi teşekküllerinin birbirleriyle ve çevre devletlerle olan ilişkilerini uzlaşma ve çatışma bağları	6	3	3	50
İslam dünyasının korunması bağlamında Türkiye Selçuklu Devleti ve Eyyubi Devleti'nin Haçlılarla yaptıkları mücadeleyi	1	1	0	100
Coğrafya-1	0	0	0	0
Jeolojik zamanların özelliklerini tektonik olaylarla ilişkilendirerek açıklar.	1	0	1	0
Dünya'nın tektonik oluşumunu açıklar.	2	1	1	50
İç kuvvetleri; yer şekillerinin oluşum sürecine etkileri açısından açıklar.	4	1	2	25
Kayaçların özellikleri ile yeryüzü şekillerinin oluşum süreçlerini ilişkilendirir.	3	2	1	67
Felsefe	0	0	0	0
Felsefenin anlamını açıklar.	2	0	2	0
Felsefeyi Tanıma	3	1	2	33
Din Kült. ve Ahl. Bil.	0	0	0	0
Allah'ın insanın hayatındaki yeri ve önemini yorumlar.	2	2	0	100
Allah'ın varlığı ve birliği konusunda akli ve nakli delilleri analiz eder.	3	2	1	67

		Soru	Doğru	Yanlış	Boş	Net	Başarı
Fizik		10	5	5	0	3,75	% 38
Kimya		10	2	1	7	1,75	% 18
Biyoloji		10	2	6	2	0,50	% 5
TYT Fen		30	9	12	9	6,00	% 20
Cevap Anahtarı	B	ABDBCEBCBABBCEAEEDCEACBECEABE					
Cevaplarınız		AeeBbEeBeABB dEAdd bdbc					

	S	D	Y	B%
Fizik	0	0	0	0
Elektrik Akımı, Potansiyel Farkı ve Direnç	2	1	1	50
Kati bir iletkenin direncinin bağlı olduğu değişkenleri analiz eder.	2	1	1	50
Elektrik akımı, direnç ve potansiyel farkı arasındaki ilişkiyi analiz eder.	2	1	1	50
Elektrik Devreleri	3	1	2	33
Üreteçlerin seri ve paralel bağlanma gerekliliklerini açıklar.	1	1	0	100
Kimya	0	0	0	0
Kimyanın temel kanunlarını açıklar.	9	1	1	11
Mol kavramını açıklar.	1	1	0	100
Biyoloji	0	0	0	0
HÜCRE BÖLÜNMELEİ	2	0	2	0
Mitozu açıklar.	5	1	3	20
Mitotik evreyi açıklar ve bu evrede gerçekleşen olayları bilir.	2	1	1	50
Canlılarda hücre bölünmesinin gerekliliğini açıklar.	1	0	0	0

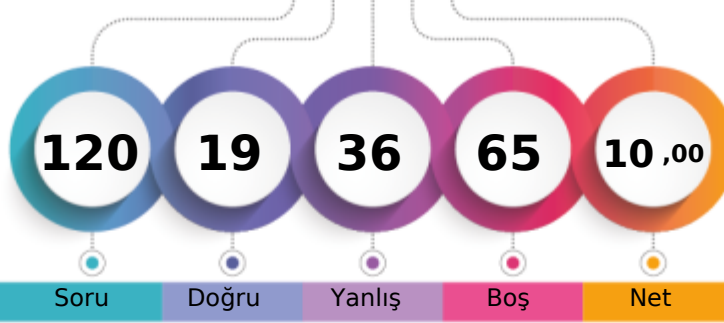

1. Öğrenci

Sizin yeriniz
(2342.)

Sonuncu Öğrenci

Genel

Şube	Kurum	İlçe	İl	Genel
Öğrenci Sıra No	23	136	136	2342
Sınava Katılan Öğrenci Sayısı	30	182	182	2614
				% 89,59

	Soru	Doğru	Yanlış	Boş	Net	Başarı
TYT Türkçe	30	9	12	9	6,00	% 20
Cevap Anahtarı	A	DDCBDBAECDEBCCCDABDEAAEDBCADBA				
Cevaplarınız	D	aDd ECaEababbeaDbbaE B				

	S	D	Y	B%
Türkçe	0	0	0	0
Sözcükler Arası Anlam İlişkileri	2	1	0	50
Deyimler ve Atasözleri	1	0	0	0
İki Cümleyi Karşılaştırma	1	0	1	0
Cümlede Kavramlar	1	1	0	100
Parçadaki Cümlelerin İçerik ve Özellikleri	1	0	1	0
Paragrafta Ana Düşünce (Ana Fikir)	2	1	0	50
Paragrafı İkiye Ayırma	1	1	0	100
Paragrafta Yardımcı Düşünceler	3	2	1	67
Yazım Kuralları	6	0	6	0
Noktalama İşaretleri	4	1	3	25
Edebiyatın tarihte ilişkisini belirler.	1	1	0	100
Türkçenin tarihi gelişimini inceler.	3	0	0	0
Edebiyatın dinle ilişkisini belirler.	1	1	0	100
Hazırlıklı konuşmanın aşamalarını bilir.	1	0	0	0
Türk edebiyatını dönemlere ayırır.	2	0	0	0

	Soru	Doğru	Yanlış	Boş	Net	Başarı
TYT Matematik	30	0	3	27	-0,75	% 0
Cevap Anahtarı	A	DEECADCAEEDEDDCEDEABCEDEADDECD				
Cevaplarınız	b	b e				

	S	D	Y	B%
Matematik-1	0	0	0	0
Olayların gerçekleşme sayısını toplama ve çarpma yöntemlerini kullanarak hesaplar.	2	0	2	0
n çeşit nesne ile oluşturulabilecek r li dizilişlerin (permütasyonların) kaç farklı şekilde yapılabileceğini hesaplar.	7	0	0	0
Sınırlı sayıda tekrarlayan nesnelerin dizilişlerini (permütasyonlarını) açıklayarak problemler çözer.	2	0	0	0
n elemanlı bir kümenin r tane elemanının kaç farklı şekilde seçilebileceğini hesaplar.	15	0	1	0
SAYMA VE OLASILIK	2	0	0	0
Pascal üçgenini açıklar.	2	0	0	0

	Soru	Doğru	Yanlış	Boş	Net	Başarı
Tarih-1	10	0	2	8	-0,50	% 0
Coğrafya-1	10	2	5	3	0,75	% 8
Felsefe	5	2	3	0	1,25	% 25
Din Kült. ve Ahl. Bil.	5	2	2	1	1,50	% 30
TYT Sosyal	30	6	12	12	3,00	% 10
Cevap Anahtarı	A	ABDDBDCCAEDAEBDBEEBACDBEDDDBEA				
Cevaplarınız	e	c E aacc BddaaEDD Bbd				

	S	D	Y	B%
Tarih-1	0	0	0	0
Anadolu'ya yapılan Türk göçlerinin sosyokültürel etkilerini analiz eder.	3	0	1	0
Anadolu'daki ilk Türk siyasi teşekküllerinin birbirleriyle ve çevre devletlerle olan ilişkilerini uzlaşma ve çatışma bağları	6	0	1	0
İslam dünyasının korunması bağlamında Türkiye Selçuklu Devleti ve Eyyubi Devleti'nin Haçlılarla yaptıkları mücadeleleri	1	0	0	0
Coğrafya-1	0	0	0	0
Jeolojik zamanların özelliklerini tektonik olaylarla ilişkilendirerek açıklar.	1	0	0	0
Dünya'nın tektonik oluşumunu açıklar.	2	1	0	50
İç kuvvetleri; yer şekillerinin oluşum sürecine etkileri açısından açıklar.	4	0	3	0
Kayaçların özellikleri ile yeryüzü şekillerinin oluşum süreçlerini ilişkilendirir.	3	1	2	33
Felsefe	0	0	0	0
Felsefenin anlamını açıklar.	2	0	2	0
Felsefeyi Tanıma	3	2	1	67
Din Kült. ve Ahl. Bil.	0	0	0	0
Allah'ın insan hayatındaki yeri ve önemini yorumlar.	2	1	1	50
Allah'ın varlığı ve birliği konusunda akli ve nakli delilleri analiz eder.	3	1	1	33

	Soru	Doğru	Yanlış	Boş	Net	Başarı
Fizik	10	3	4	3	2,00	% 20
Kimya	10	1	0	9	1,00	% 10
Biyoloji	10	0	5	5	-1,25	% 0
TYT Fen	30	4	9	17	1,75	% 6
Cevap Anahtarı	A	BCECBCAABDCDEAEEDCBBCBCEBAEEA				
Cevaplarınız	B	dbB A ccC cc cce				

	S	D	Y	B%
Fizik	0	0	0	0
Elektrik Akımı, Potansiyel Farkı ve Direnç	2	1	1	50
Kati bir iletkenin direncinin bağlı olduğu değişkenleri analiz eder.	2	0	1	0
Elektrik akımı, direnç ve potansiyel farkı arasındaki ilişkiyi analiz eder.	2	1	0	50
Elektrik Devreleri	3	1	2	33
Üreteçlerin seri ve paralel bağlanma gerekliliklerini açıklar.	1	0	0	0
Kimya	0	0	0	0
Kimyanın temel kanunlarını açıklar.	9	1	0	11
Mol kavramını açıklar.	1	0	0	0
Biyoloji	0	0	0	0
HÜCRE BÖLÜNMELEİ	2	0	1	0
Mitozu açıklar.	5	0	3	0
Mitotik evreyi açıklar ve bu evrede gerçekleşen olayları bilir.	2	0	1	0
Canlılarda hücre bölünmesinin gerekliliğini açıklar.	1	0	0	0

BATMAN / BATMAN MERKEZ
FARABI ANADOLU LİSESİ

10F - 610
ESRA GÜLTEKİN

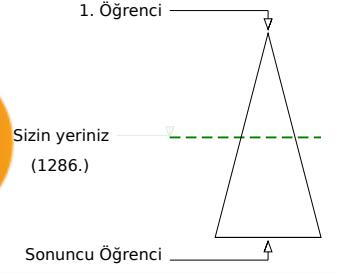
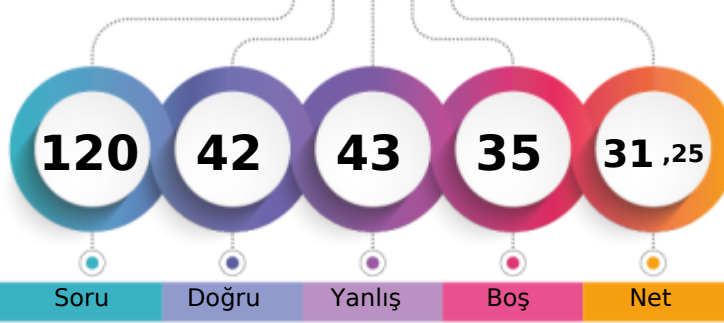

Soru Doğru Yanlış Boş Net

Şube Kurum İlçe İl Genel

Öğrenci Sıra No 2 15 15 15 1286 % 49,20

Sınava Katılan Öğrenci Sayısı 30 182 182 182 2614

	Soru	Doğru	Yanlış	Boş	Net	Başarı
TYT Türkçe	30	15	11	4	12,25	% 41
Cevap Anahtarı	A	DDCBDBAECDEBCCCDABDEAAEDBCADBA				
Cevaplarınız	D	CBDBAEdabBaCbDdBbdA E B Aecd				

	S	D	Y	B%
Türkçe	0	0	0	0
Sözcükler Arası Anlam İlişkileri	2	1	0	50
Deyimler ve Atasözleri	1	1	0	100
İki Cümleyi Karşılaştırma	1	1	0	100
Cümlede Kavramlar	1	1	0	100
Parçadaki Cümlelerin İçerik ve Özellikleri	1	1	0	100
Paragrafta Ana Düşünce (Ana Fikir)	2	2	0	100
Paragrafı İkiye Ayırma	1	0	1	0
Paragrafta Yardımcı Düşünceler	3	0	2	0
Yazım Kuralları	6	4	2	67
Noktalama İşaretleri	4	1	3	25
Edebiyatın tarihte ilişkisini belirler.	1	1	0	100
Türkçenin tarihi gelişimini inceler.	3	0	1	0
Edebiyatın dinle ilişkisini belirler.	1	1	0	100
Hazırlıklı konuşmanın aşamalarını bilir.	1	1	0	100
Türk edebiyatını dönemlere ayırır.	2	0	2	0

	Soru	Doğru	Yanlış	Boş	Net	Başarı
TYT Matematik	30	1	3	26	0,25	% 1
Cevap Anahtarı	A	DEECADCAEEDEDDCEDEABCEDEADDECD				
Cevaplarınız	a	b	c	D		

	S	D	Y	B%
Matematik-1	0	0	0	0
Olayların gerçekleşme sayısını toplama ve çarpma yöntemlerini kullanarak hesaplar.	2	0	2	0
n çeşit nesne ile oluşturulabilecek r li dizilişlerin (permütasyonların) kaç farklı şekilde yapılabileceğini hesaplar.	7	0	0	0
Sınırlı sayıda tekrarlayan nesnelerin dizilişlerini (permütasyonlarını) açıklayarak problemler çözer.	2	0	0	0
n elemanlı bir kümenin r tane elemanının kaç farklı şekilde seçilebileceğini hesaplar.	15	0	1	0
SAYMA VE OLASILIK	2	0	0	0
Pascal üçgenini açıklar.	2	1	0	50

	Soru	Doğru	Yanlış	Boş	Net	Başarı
Tarih-1	10	6	4	0	5,00	% 50
Coğrafya-1	10	4	6	0	2,50	% 25
Felsefe	5	2	3	0	1,25	% 25
Din Kült. ve Ahl. Bil.	5	4	1	0	3,75	% 75
TYT Sosyal	30	16	14	0	12,50	% 42
Cevap Anahtarı	A	ABDDBDCCAEDAEBDBEEBACDBEDDDBEA				
Cevaplarınız	A	ABeDaDeeAEbdaAaBEdBeeDaEbDbBEA				

	S	D	Y	B%
Tarih-1	0	0	0	0
Anadolu'ya yapılan Türk göçlerinin sosyokültürel etkilerini analiz eder.	3	2	1	67
Anadolu'daki ilk Türk siyasi teşekküllerinin birbirleriyle ve çevre devletlerle olan ilişkilerini uzlaşma ve çatışma bağları	6	3	3	50
İslam dünyasının korunması bağlamında Türkiye Selçuklu Devleti ve Eyyubi Devleti'nin Haçlılarla yaptıkları mücadeleyi	1	1	0	100
Coğrafya-1	0	0	0	0
Jeolojik zamanların özelliklerini tektonik olaylarla ilişkilendirerek açıklar.	1	0	1	0
Dünya'nın tektonik oluşumunu açıklar.	2	1	1	50
İç kuvvetleri; yer şekillerinin oluşum sürecine etkileri açısından açıklar.	4	1	3	25
Kayaçların özellikleri ile yeryüzü şekillerinin oluşum süreçlerini ilişkilendirir.	3	2	1	67
Felsefe	0	0	0	0
Felsefenin anlamını açıklar.	2	1	1	50
Felsefeyi Tanıma	3	1	2	33
Din Kült. ve Ahl. Bil.	0	0	0	0
Allah'ın insan hayatındaki yeri ve önemini yorumlar.	2	2	0	100
Allah'ın varlığı ve birliği konusunda akli ve nakli delilleri analiz eder.	3	2	1	67

	Soru	Doğru	Yanlış	Boş	Net	Başarı
Fizik	10	5	5	0	3,75	% 38
Kimya	10	2	3	5	1,25	% 13
Biyoloji	10	3	7	0	1,25	% 13
TYT Fen	30	10	15	5	6,25	% 21
Cevap Anahtarı	A	BCECBCAABDCDEAEEDCBCEBCEBAEEA				
Cevaplarınız	B	BbEeBeAAeEb bA d BedbedcbEEA				

	S	D	Y	B%
Fizik	0	0	0	0
Elektrik Akımı, Potansiyel Farkı ve Direnç	2	1	1	50
Kati bir iletkenin direncinin bağlı olduğu değişkenleri analiz eder.	2	1	1	50
Elektrik akımı, direnç ve potansiyel farkı arasındaki ilişkiyi analiz eder.	2	1	1	50
Elektrik Devreleri	3	1	2	33
Üreteçlerin seri ve paralel bağlanma gerekliliklerini açıklar.	1	1	0	100
Kimya	0	0	0	0
Kimyanın temel kanunlarını açıklar.	9	1	3	11
Mol kavramını açıklar.	1	1	0	100
Biyoloji	0	0	0	0
HÜCRE BÖLÜNMELEİ	2	0	2	0
Mitozu açıklar.	5	1	4	20
Mitotik evreyi açıklar ve bu evrede gerçekleşen olayları bilir.	2	1	1	50
Canlılarda hücre bölünmesinin gerekliliğini açıklar.	1	1	0	100

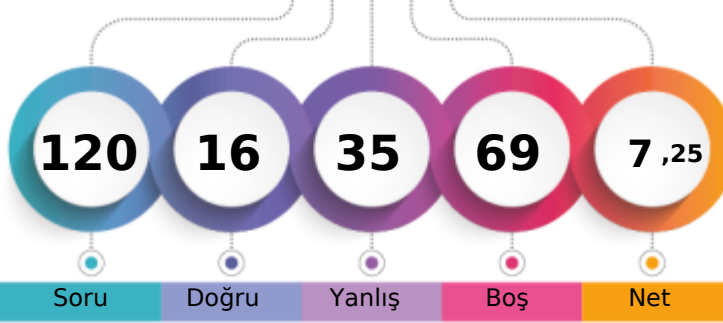

1. Öğrenci

Sizin yeriniz
(2416.)

Sonuncu Öğrenci

Soru Doğru Yanlış Boş Net

Şube Kurum İlçe İl Genel

Öğrenci Sıra No 25 147 147 147 2416 % 92,43

Sınava Katılan Öğrenci Sayısı 30 182 182 182 2614

		Soru	Doğru	Yanlış	Boş	Net	Başarı
TYT Türkçe		30	7	9	14	4,75	% 16
Cevap Anahtarı	A	DDCBDBAECDEBCCCDABDEAAEDBCADBA					
Cevaplarınız		Ded D A a BeCb dab DdA					

	S	D	Y	B%
Türkçe	0	0	0	0
Sözcükler Arası Anlam İlişkileri	2	1	1	50
Deyimler ve Atasözleri	1	0	1	0
İki Cümleyi Karşılaştırma	1	0	0	0
Cümlede Kavramlar	1	1	0	100
Parçadaki Cümlelerin İçerik ve Özellikleri	1	0	0	0
Paragrafta Ana Düşünce (Ana Fikir)	2	1	0	50
Paragrafı İkiye Ayırma	1	0	1	0
Paragrafta Yardımcı Düşünceler	3	0	0	0
Yazım Kuralları	6	2	2	33
Noktalama İşaretleri	4	0	3	0
Edebiyatın tarihte ilişkisini belirler.	1	0	0	0
Türkçenin tarihi gelişimini inceler.	3	0	1	0
Edebiyatın dinle ilişkisini belirler.	1	0	0	0
Hazırlıklı konuşmanın aşamalarını bilir.	1	0	0	0
Türk edebiyatını dönemlere ayırır.	2	2	0	100

		Soru	Doğru	Yanlış	Boş	Net	Başarı
TYT Matematik		30	3	12	15	0,00	% 0
Cevap Anahtarı	A	DEECADCAEEDEDDCEDEABCEDEADDECD					
Cevaplarınız		Dac e C e a Ebb a c aaa					

	S	D	Y	B%
Matematik-1	0	0	0	0
Olayların gerçekleşme sayısını toplama ve çarpma yöntemlerini kullanarak hesaplar.	2	1	1	50
n çeşit nesne ile oluşturulabilecek r li dizilişlerin (permütasyonların) kaç farklı şekilde yapılabileceğini hesaplar.	7	1	2	14
Sınırlı sayıda tekrarlayan nesnelerin dizilişlerini (permütasyonlarını) açıklayarak problemler çözer.	2	0	1	0
n elemanlı bir kümenin r tane elemanının kaç farklı şekilde seçilebileceğini hesaplar.	15	1	7	7
SAYMA VE OLASILIK	2	0	0	0
Pascal üçgenini açıklar.	2	0	1	0

		Soru	Doğru	Yanlış	Boş	Net	Başarı
Tarih-1		10	1	2	7	0,50	% 5
Coğrafya-1		10	2	3	5	1,25	% 13
Felsefe		5	0	2	3	-0,50	% 0
Din Kült. ve Ahl. Bil.		5	0	0	5	0,00	% 0
TYT Sosyal		30	3	7	20	1,25	% 4
Cevap Anahtarı	A	ABDDBDCCAEDAEBDBEEBACDBEDDDBEA					
Cevaplarınız		b c A EAa c d ba					

	S	D	Y	B%
Tarih-1	0	0	0	0
Anadolu'ya yapılan Türk göçlerinin sosyokültürel etkilerini analiz eder.	3	0	1	0
Anadolu'daki ilk Türk siyasi teşekküllerinin birbirleriyle ve çevre devletlerle olan ilişkilerini uzlaşma ve çatışma bağları	6	1	1	17
İslam dünyasının korunması bağlamında Türkiye Selçuklu Devleti ve Eyyubi Devleti'nin Haçlılarla yaptıkları mücadeleyi	1	0	0	0
Coğrafya-1	0	0	0	0
Jeolojik zamanların özelliklerini tektonik olaylarla ilişkilendirerek açıklar.	1	0	0	0
Dünya'nın tektonik oluşumunu açıklar.	2	2	0	100
İç kuvvetleri; yer şekillerinin oluşum sürecine etkileri açısından açıklar.	4	0	1	0
Kayaçların özellikleri ile yeryüzü şekillerinin oluşum süreçlerini ilişkilendirir.	3	0	2	0
Felsefe	0	0	0	0
Felsefenin anlamını açıklar.	2	0	2	0
Felsefeyi Tanıma	3	0	0	0
Din Kült. ve Ahl. Bil.	0	0	0	0
Allah'ın insan hayatındaki yeri ve önemini yorumlar.	2	0	0	0
Allah'ın varlığı ve birliği konusunda akli ve nakli delilleri analiz eder.	3	0	0	0

		Soru	Doğru	Yanlış	Boş	Net	Başarı
Fizik		10	1	3	6	0,25	% 3
Kimya		10	0	3	7	-0,75	% 0
Biyoloji		10	2	1	7	1,75	% 18
TYT Fen		30	3	7	20	1,25	% 4
Cevap Anahtarı	A	BCECBCAABDCDEAEEDCBCEBCEBAEEA					
Cevaplarınız		E eea b c aC c E					

	S	D	Y	B%
Fizik	0	0	0	0
Elektrik Akımı, Potansiyel Farkı ve Direnç	2	0	0	0
Kati bir iletkenin direncinin bağlı olduğu değişkenleri analiz eder.	2	1	0	50
Elektrik akımı, direnç ve potansiyel farkı arasındaki ilişkiyi analiz eder.	2	0	0	0
Elektrik Devreleri	3	0	2	0
Üreteçlerin seri ve paralel bağlanma gerekliliklerini açıklar.	1	0	1	0
Kimya	0	0	0	0
Kimyanın temel kanunlarını açıklar.	9	0	2	0
Mol kavramını açıklar.	1	0	1	0
Biyoloji	0	0	0	0
HÜCRE BÖLÜNMELEİ	2	1	0	50
Mitozu açıklar.	5	0	1	0
Mitotik evreyi açıklar ve bu evrede gerçekleşen olayları bilir.	2	1	0	50
Canlılarda hücre bölünmesinin gerekliliğini açıklar.	1	0	0	0

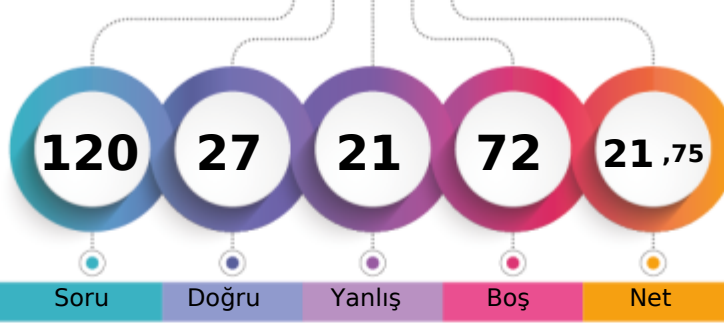

1. Öğrenci

Sizin yeriniz
(1802.)

Sonuncu Öğrenci

Soru Doğru Yanlış Boş Net

Şube Kurum İlçe İl Genel

Öğrenci Sıra No 6 51 51 51 1802 % 68,94

Sınava Katılan Öğrenci Sayısı 30 182 182 182 2614

	Soru	Doğru	Yanlış	Boş	Net	Başarı
TYT Türkçe	30	16	7	7	14,25	% 48
Cevap Anahtarı	B	EBDDCBDBAEAACDCCDABDEDBEADBCA				
Cevaplarınız		EBDcCeDBAEAAAd C Ca acED e B A				

	S	D	Y	B%
Türkçe	0	0	0	0
Sözcükler Arası Anlam İlişkileri	2	1	1	50
Deyimler ve Atasözleri	1	1	0	100
İki Cümleyi Karşılaştırma	1	0	1	0
Cümlede Kavramlar	1	1	0	100
Parçadaki Cümlelerin İçerik ve Özellikleri	1	1	0	100
Paragrafta Ana Düşünce (Ana Fikir)	2	2	0	100
Paragrafı İkiye Ayırma	1	0	1	0
Paragrafta Yardımcı Düşünceler	3	2	0	67
Yazım Kuralları	6	4	1	67
Noktalama İşaretleri	4	1	2	25
Edebiyatın tarihte ilişkisini belirler.	1	0	0	0
Türkçenin tarihi gelişimini inceler.	3	0	0	0
Edebiyatın dinle ilişkisini belirler.	1	1	0	100
Hazırlıklı konuşmanın aşamalarını bilir.	1	1	0	100
Türk edebiyatını dönemlere ayırır.	2	1	1	50

	Soru	Doğru	Yanlış	Boş	Net	Başarı
TYT Matematik	30	3	5	22	1,75	% 6
Cevap Anahtarı	B	DCEDEECADCAEEDEDCDDEABCEDEADDE				
Cevaplarınız		c EC C e a ec				

	S	D	Y	B%
Matematik-1	0	0	0	0
Olayların gerçekleşme sayısını toplama ve çarpma yöntemlerini kullanarak hesaplar.	2	1	1	50
n çeşit nesne ile oluşturulabilecek r li dizilişlerin (permütasyonların) kaç farklı şekilde yapılabileceğini hesaplar.	7	2	1	29
Sınırlı sayıda tekrarlayan nesnelerin dizilişlerini (permütasyonlarını) açıklayarak problemler çözer.	2	0	0	0
n elemanlı bir kümenin r tane elemanının kaç farklı şekilde seçilebileceğini hesaplar.	15	0	1	0
SAYMA VE OLASILIK	2	0	1	0
Pascal üçgenini açıklar.	2	0	1	0

	Soru	Doğru	Yanlış	Boş	Net	Başarı
Tarih-1	10	0	0	10	0,00	% 0
Coğrafya-1	10	3	3	4	2,25	% 23
Felsefe	5	0	3	2	-0,75	% 0
Din Kült. ve Ahl. Bil.	5	1	1	3	0,75	% 15
TYT Sosyal	30	4	7	19	2,25	% 8
Cevap Anahtarı	B	AEABDDBDCCBADEABDBEEEDCDBAEDDB				
Cevaplarınız		Be aDB cdc c eD				

	S	D	Y	B%
Tarih-1	0	0	0	0
Anadolu'ya yapılan Türk göçlerinin sosyokültürel etkilerini analiz eder.	3	0	0	0
Anadolu'daki ilk Türk siyasi teşekküllerinin birbirleriyle ve çevre devletlerle olan ilişkilerini uzlaşma ve çatışma bağları	6	0	0	0
İslam dünyasının korunması bağlamında Türkiye Selçuklu Devleti ve Eyyubi Devleti'nin Haçlılarla yaptıkları mücadeleleri	1	0	0	0
Coğrafya-1	0	0	0	0
Jeolojik zamanların özelliklerini tektonik olaylarla ilişkilendirerek açıklar.	1	0	0	0
Dünya'nın tektonik oluşumunu açıklar.	2	0	0	0
İç kuvvetleri; yer şekillerinin oluşum sürecine etkileri açısından açıklar.	4	1	2	25
Kayaçların özellikleri ile yeryüzü şekillerinin oluşum süreçlerini ilişkilendirir.	3	2	1	67
Felsefe	0	0	0	0
Felsefenin anlamını açıklar.	2	0	1	0
Felsefeyi Tanıma	3	0	2	0
Din Kült. ve Ahl. Bil.	0	0	0	0
Allah'ın insanın hayatındaki yeri ve önemini yorumlar.	2	1	0	50
Allah'ın varlığı ve birliği konusunda akli ve nakli delilleri analiz eder.	3	0	1	0

	Soru	Doğru	Yanlış	Boş	Net	Başarı
Fizik	10	1	1	8	0,75	% 8
Kimya	10	0	0	10	0,00	% 0
Biyoloji	10	3	1	6	2,75	% 28
TYT Fen	30	4	2	24	3,50	% 12
Cevap Anahtarı	B	ABDBCEBCBABBCEAEEDCEACBECEABE				
Cevaplarınız		aD E C a B				

	S	D	Y	B%
Fizik	0	0	0	0
Elektrik Akımı, Potansiyel Farkı ve Direnç	2	0	0	0
Kati bir iletkenin direncinin bağlı olduğu değişkenleri analiz eder.	2	0	0	0
Elektrik akımı, direnç ve potansiyel farkı arasındaki ilişkiyi analiz eder.	2	0	0	0
Elektrik Devreleri	3	1	1	33
Üreteçlerin seri ve paralel bağlanma gerekliliklerini açıklar.	1	0	0	0
Kimya	0	0	0	0
Kimyanın temel kanunlarını açıklar.	9	0	0	0
Mol kavramını açıklar.	1	0	0	0
Biyoloji	0	0	0	0
HÜCRE BÖLÜNMELEİ	2	1	1	50
Mitozu açıklar.	5	0	0	0
Mitotik evreyi açıklar ve bu evrede gerçekleşen olayları bilir.	2	2	0	100
Canlılarda hücre bölünmesinin gerekliliğini açıklar.	1	0	0	0

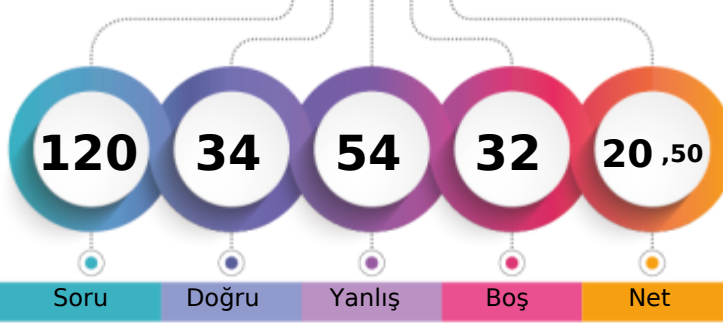

1. Öğrenci

Sizin yeriniz
(1866.)

Sonuncu Öğrenci

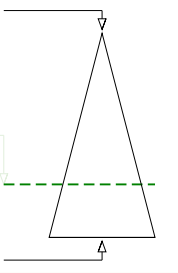

Soru Doğru Yanlış Boş Net

Şube Kurum İlçe İl Genel

Öğrenci Sıra No 8 56 56 56 1866 % 71,38

Sınava Katılan Öğrenci Sayısı 30 182 182 182 2614

	Soru	Doğru	Yanlış	Boş	Net	Başarı
TYT Türkçe	30	14	15	1	10,25	% 34
Cevap Anahtarı	A	DDCBDBAECDEBCCCDABDEAAEDBCADBA				
Cevaplarınız		DeCeDdbECDEadbCbAecEbdE cCADdd				

	S	D	Y	B%
Türkçe	0	0	0	0
Sözcükler Arası Anlam İlişkileri	2	1	1	50
Deyimler ve Atasözleri	1	1	0	100
İki Cümleyi Karşılaştırma	1	0	1	0
Cümlede Kavramlar	1	1	0	100
Parçadaki Cümlelerin İçerik ve Özellikleri	1	0	1	0
Paragrafta Ana Düşünce (Ana Fikir)	2	1	1	50
Paragrafı İkiye Ayırma	1	1	0	100
Paragrafta Yardımcı Düşünceler	3	2	1	67
Yazım Kuralları	6	1	5	17
Noktalama İşaretleri	4	2	2	50
Edebiyatın tarihte ilişkisini belirler.	1	1	0	100
Türkçenin tarihi gelişimini inceler.	3	1	1	33
Edebiyatın dinle ilişkisini belirler.	1	0	1	0
Hazırlıklı konuşmanın aşamalarını bilir.	1	1	0	100
Türk edebiyatını dönemlere ayırır.	2	1	1	50

	Soru	Doğru	Yanlış	Boş	Net	Başarı
TYT Matematik	30	3	5	22	1,75	% 6
Cevap Anahtarı	A	DEECADCAEEDEDDCEDEABCEDEADDECD				
Cevaplarınız		D b A bA a c b				

	S	D	Y	B%
Matematik-1	0	0	0	0
Olayların gerçekleşme sayısını toplama ve çarpma yöntemlerini kullanarak hesaplar.	2	1	1	50
n çeşit nesne ile oluşturulabilecek r li dizilişlerin (permütasyonların) kaç farklı şekilde yapılabileceğini hesaplar.	7	0	2	0
Sınırlı sayıda tekrarlayan nesnelerin dizilişlerini (permütasyonlarını) açıklayarak problemler çözer.	2	1	0	50
n elemanlı bir kümenin r tane elemanının kaç farklı şekilde seçilebileceğini hesaplar.	15	1	1	7
SAYMA VE OLASILIK	2	0	0	0
Pascal üçgenini açıklar.	2	0	1	0

	Soru	Doğru	Yanlış	Boş	Net	Başarı
Tarih-1	10	8	2	0	7,50	% 75
Coğrafya-1	10	2	7	1	0,25	% 3
Felsefe	5	1	4	0	0,00	% 0
Din Kült. ve Ahl. Bil.	5	2	3	0	1,25	% 25
TYT Sosyal	30	13	16	1	9,00	% 30
Cevap Anahtarı	A	ABDDBDCCAEDAEBDBEEBACDBEDDDBEA				
Cevaplarınız		ABDcBcCAE aAecdddcAeaBdaccAeA				

	S	D	Y	B%
Tarih-1	0	0	0	0
Anadolu'ya yapılan Türk göçlerinin sosyokültürel etkilerini analiz eder.	3	3	0	100
Anadolu'daki ilk Türk siyasi teşekküllerinin birbirleriyle ve çevre devletlerle olan ilişkilerini uzlaşma ve çatışma bağları	6	5	1	83
İslam dünyasının korunması bağlamında Türkiye Selçuklu Devleti ve Eyyubi Devleti'nin Haçlılarla yaptıkları mücadeleyi	1	0	1	0
Coğrafya-1	0	0	0	0
Jeolojik zamanların özelliklerini tektonik olaylarla ilişkilendirerek açıklar.	1	0	0	0
Dünya'nın tektonik oluşumunu açıklar.	2	1	1	50
İç kuvvetleri; yer şekillerinin oluşum sürecine etkileri açısından açıklar.	4	0	4	0
Kayaçların özellikleri ile yeryüzü şekillerinin oluşum süreçlerini ilişkilendirir.	3	1	2	33
Felsefe	0	0	0	0
Felsefenin anlamını açıklar.	2	0	2	0
Felsefeyi Tanıma	3	1	2	33
Din Kült. ve Ahl. Bil.	0	0	0	0
Allah'ın insan hayatındaki yeri ve önemini yorumlar.	2	1	1	50
Allah'ın varlığı ve birliği konusunda akli ve nakli delilleri analiz eder.	3	1	2	33

	Soru	Doğru	Yanlış	Boş	Net	Başarı
Fizik	10	2	6	2	0,50	% 5
Kimya	10	1	5	4	-0,25	% 0
Biyoloji	10	1	7	2	-0,75	% 0
TYT Fen	30	4	18	8	-0,50	% 0
Cevap Anahtarı	A	BCECBCAABDCDEAEEDCBCEBCEBAEEA				
Cevaplarınız		aaECccee a ee ba e Be aba ecEe				

	S	D	Y	B%
Fizik	0	0	0	0
Elektrik Akımı, Potansiyel Farkı ve Direnç	2	1	1	50
Kati bir iletkenin direncinin bağlı olduğu değişkenleri analiz eder.	2	1	1	50
Elektrik akımı, direnç ve potansiyel farkı arasındaki ilişkiyi analiz eder.	2	0	2	0
Elektrik Devreleri	3	0	2	0
Üreteçlerin seri ve paralel bağlanma gerekliliklerini açıklar.	1	0	0	0
Kimya	0	0	0	0
Kimyanın temel kanunlarını açıklar.	9	0	5	0
Mol kavramını açıklar.	1	1	0	100
Biyoloji	0	0	0	0
HÜCRE BÖLÜNMELEİ	2	0	2	0
Mitozu açıklar.	5	0	4	0
Mitotik evreyi açıklar ve bu evrede gerçekleşen olayları bilir.	2	1	0	50
Canlılarda hücre bölünmesinin gerekliliğini açıklar.	1	0	1	0

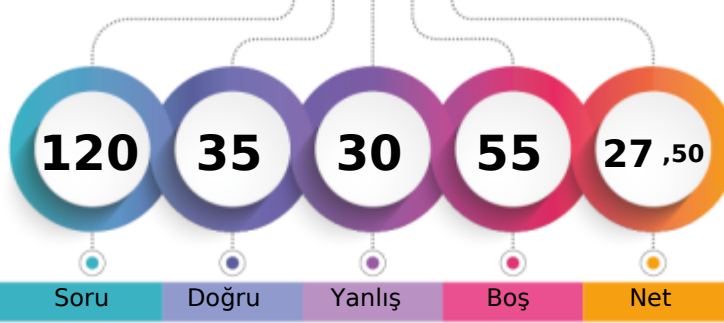

1. Öğrenci

Sizin yeriniz
(1491.)

Sonuncu Öğrenci

Soru Doğru Yanlış Boş Net

Şube Kurum İlçe İl Genel

Öğrenci Sıra No 5 22 22 22 1491 % 57,04

Sınava Katılan Öğrenci Sayısı 30 182 182 182 2614

		Soru	Doğru	Yanlış	Boş	Net	Başarı
TYT Türkçe		30	16	7	7	14,25	% 48
Cevap Anahtarı	A	DDCBDBAECDEBCCCDABDEAAEEDBCADBA					
Cevaplarınız		D CBDBAECaEaeCbDbade Ad AD					

S	D	Y	B%
0	0	0	0
2	1	0	50
1	1	0	100
1	1	0	100
1	1	0	100
1	1	0	100
2	2	0	100
1	1	0	100
3	2	1	67
6	2	3	33
4	2	2	50
1	0	1	0
3	0	0	0
1	0	0	0
1	1	0	100
2	1	0	50

		Soru	Doğru	Yanlış	Boş	Net	Başarı
TYT Matematik		30	2	5	23	0,75	% 3
Cevap Anahtarı	A	DEECADCAEEDEDDCEDEABCEDEADDEC					
Cevaplarınız		E a a D c ae					

S	D	Y	B%
0	0	0	0
2	1	0	50
7	0	2	0
2	0	0	0
15	0	2	0
2	0	0	0
2	1	1	50

		Soru	Doğru	Yanlış	Boş	Net	Başarı
Tarih-1		10	3	4	3	2,00	% 20
Coğrafya-1		10	2	3	5	1,25	% 13
Felsefe		5	3	2	0	2,50	% 50
Din Kült. ve Ahl. Bil.		5	2	2	1	1,50	% 30
TYT Sosyal		30	10	11	9	7,25	% 24
Cevap Anahtarı	A	ABDDBDCCAEDAEABDBEEBACDBEDDDBEA					
Cevaplarınız		ABec D e c ac D E d CaBEeD eBa					

S	D	Y	B%
0	0	0	0
3	1	2	33
6	1	2	17
1	1	0	100
0	0	0	0
1	0	0	0
2	0	2	0
4	2	0	50
3	0	1	0
0	0	0	0
2	1	1	50
3	2	1	67
0	0	0	0
2	2	0	100
3	0	2	0

		Soru	Doğru	Yanlış	Boş	Net	Başarı
Fizik		10	5	3	2	4,25	% 43
Kimya		10	2	3	5	1,25	% 13
Biyoloji		10	0	1	9	-0,25	% 0
TYT Fen		30	7	7	16	5,25	% 18
Cevap Anahtarı	A	BCECBCAABDCDEAEEDCBCEBCEBAEEA					
Cevaplarınız		BaECB A acC b Dd d c					

S	D	Y	B%
0	0	0	0
2	2	0	100
2	1	1	50
2	1	0	50
3	1	2	33
1	0	0	0
0	0	0	0
9	2	2	22
1	0	1	0
0	0	0	0
2	0	0	0
5	0	1	0
2	0	0	0
1	0	0	0

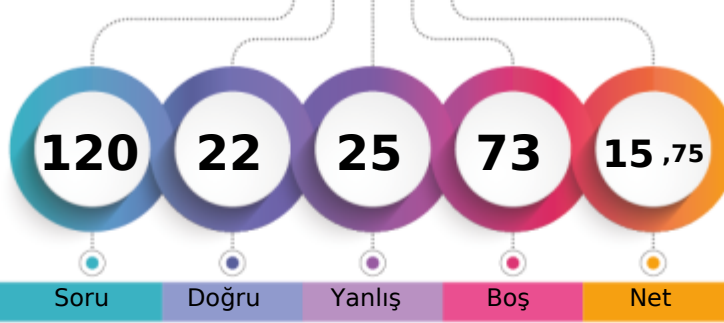

1. Öğrenci

Sizin yeriniz
(2115.)

Sonuncu Öğrenci

Soru Doğru Yanlış Boş Net

Şube Kurum İlçe İl Genel

Öğrenci Sıra No 11 96 96 96 2115 % 80,91

Sınava Katılan Öğrenci Sayısı 30 182 182 182 2614

	Soru	Doğru	Yanlış	Boş	Net	Başarı
TYT Türkçe	30	11	8	11	9,00	% 30
Cevap Anahtarı	A	DDCBDBAECDEBCCCDABDEAAEDBCADBA				
Cevaplarınız		DDe DBAE EacCbD e bd B db				

	S	D	Y	B%
Türkçe	0	0	0	0
Sözcükler Arası Anlam İlişkileri	2	2	0	100
Deyimler ve Atasözleri	1	0	1	0
İki Cümleyi Karşılaştırma	1	0	0	0
Cümlede Kavramlar	1	1	0	100
Parçadaki Cümlelerin İçerik ve Özellikleri	1	1	0	100
Paragrafta Ana Düşünce (Ana Fikir)	2	2	0	100
Paragrafı İkiye Ayırma	1	0	0	0
Paragrafta Yardımcı Düşünceler	3	1	0	33
Yazım Kuralları	6	3	3	50
Noktalama İşaretleri	4	0	2	0
Edebiyatın tarihte ilişkisini belirler.	1	0	0	0
Türkçenin tarihi gelişimini inceler.	3	0	0	0
Edebiyatın dinle ilişkisini belirler.	1	1	0	100
Hazırlıklı konuşmanın aşamalarını bilir.	1	0	1	0
Türk edebiyatını dönemlere ayırır.	2	0	1	0

	Soru	Doğru	Yanlış	Boş	Net	Başarı
TYT Matematik	30	0	1	29	-0,25	% 0
Cevap Anahtarı	A	DEECADCAEEDEDDCEDEABCEDEADDECD				
Cevaplarınız		b				

	S	D	Y	B%
Matematik-1	0	0	0	0
Olayların gerçekleşme sayısını toplama ve çarpma yöntemlerini kullanarak hesaplar.	2	0	1	0
n çeşit nesne ile oluşturulabilecek r li dizilişlerin (permütasyonların) kaç farklı şekilde yapılabileceğini hesaplar.	7	0	0	0
Sınırlı sayıda tekrarlayan nesnelerin dizilişlerini (permütasyonlarını) açıklayarak problemler çözer.	2	0	0	0
n elemanlı bir kümenin r tane elemanının kaç farklı şekilde seçilebileceğini hesaplar.	15	0	0	0
SAYMA VE OLASILIK	2	0	0	0
Pascal üçgenini açıklar.	2	0	0	0

	Soru	Doğru	Yanlış	Boş	Net	Başarı
Tarih-1	10	2	4	4	1,00	% 10
Coğrafya-1	10	3	3	4	2,25	% 23
Felsefe	5	3	2	0	2,50	% 50
Din Kült. ve Ahl. Bil.	5	0	0	5	0,00	% 0
TYT Sosyal	30	8	9	13	5,75	% 19
Cevap Anahtarı	A	ABDDBDCCAEDAEBDBEEBACDBEDDDBEA				
Cevaplarınız		eae b AEe B EcBddaBED				

	S	D	Y	B%
Tarih-1	0	0	0	0
Anadolu'ya yapılan Türk göçlerinin sosyokültürel etkilerini analiz eder.	3	1	2	33
Anadolu'daki ilk Türk siyasi teşekküllerinin birbirleriyle ve çevre devletlerle olan ilişkilerini uzlaşma ve çatışma bağları	6	1	1	17
İslam dünyasının korunması bağlamında Türkiye Selçuklu Devleti ve Eyyubi Devleti'nin Haçlılarla yaptıkları mücadeleleri	1	0	1	0
Coğrafya-1	0	0	0	0
Jeolojik zamanların özelliklerini tektonik olaylarla ilişkilendirerek açıklar.	1	0	1	0
Dünya'nın tektonik oluşumunu açıklar.	2	0	0	0
İç kuvvetleri; yer şekillerinin oluşum sürecine etkileri açısından açıklar.	4	2	1	50
Kayaçların özellikleri ile yeryüzü şekillerinin oluşum süreçlerini ilişkilendirir.	3	1	1	33
Felsefe	0	0	0	0
Felsefenin anlamını açıklar.	2	0	2	0
Felsefeyi Tanıma	3	3	0	100
Din Kült. ve Ahl. Bil.	0	0	0	0
Allah'ın insanın hayatındaki yeri ve önemini yorumlar.	2	0	0	0
Allah'ın varlığı ve birliği konusunda akli ve nakli delilleri analiz eder.	3	0	0	0

	Soru	Doğru	Yanlış	Boş	Net	Başarı
Fizik	10	0	4	6	-1,00	% 0
Kimya	10	1	0	9	1,00	% 10
Biyoloji	10	2	3	5	1,25	% 13
TYT Fen	30	3	7	20	1,25	% 4
Cevap Anahtarı	A	BCECBCAABDCDEAEEDCBCEBCEBAEEA				
Cevaplarınız		a b ea C Ce bdB				

	S	D	Y	B%
Fizik	0	0	0	0
Elektrik Akımı, Potansiyel Farkı ve Direnç	2	0	1	0
Kati bir iletkenin direncinin bağlı olduğu değişkenleri analiz eder.	2	0	0	0
Elektrik akımı, direnç ve potansiyel farkı arasındaki ilişkiyi analiz eder.	2	0	1	0
Elektrik Devreleri	3	0	1	0
Üreteçlerin seri ve paralel bağlanma gerekliliklerini açıklar.	1	0	1	0
Kimya	0	0	0	0
Kimyanın temel kanunlarını açıklar.	9	1	0	11
Mol kavramını açıklar.	1	0	0	0
Biyoloji	0	0	0	0
HÜCRE BÖLÜNMELEİ	2	1	1	50
Mitozu açıklar.	5	0	2	0
Mitotik evreyi açıklar ve bu evrede gerçekleşen olayları bilir.	2	1	0	50
Canlılarda hücre bölünmesinin gerekliliğini açıklar.	1	0	0	0

10. SINIF KDS 1

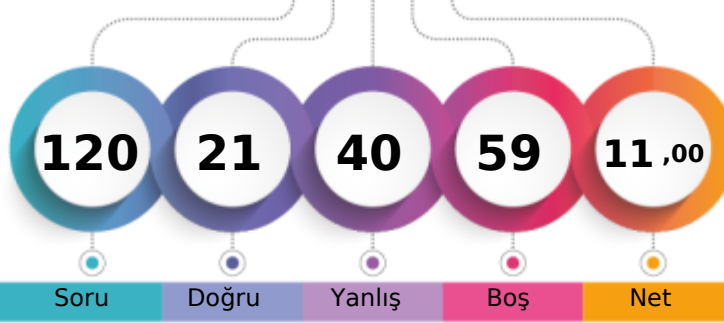

173,911 % 88,18

BATMAN / BATMAN MERKEZ
FARABI ANADOLU LİSESİ10F - 214
İREM BULUÇ

1. Öğrenci

Sizin yeriniz
(2305.)

Sonuncu Öğrenci

↑

Soru Doğru Yanlış Boş Net

Şube Kurum İlçe İl Genel

Öğrenci Sıra No 19 129 129 129 2305 % 88,18

Sınava Katılan Öğrenci Sayısı 30 182 182 182 2614

	Soru	Doğru	Yanlış	Boş	Net	Başarı
TYT Türkçe	30	11	6	13	9,50	% 32
Cevap Anahtarı	B	EBDDCBDBAEAACDCCDABDEDBEADBCA				
Cevaplarınız		caDDdBD AEA C C bD bd B				

	S	D	Y	B%
Türkçe	0	0	0	0
Sözcükler Arası Anlam İlişkileri	2	2	0	100
Deyimler ve Atasözleri	1	0	1	0
İki Cümleyi Karşılaştırma	1	1	0	100
Cümlede Kavramlar	1	1	0	100
Parçadaki Cümlelerin İçerik ve Özellikleri	1	0	0	0
Paragrafta Ana Düşünce (Ana Fikir)	2	2	0	100
Paragrafı İkiye Ayırma	1	1	0	100
Paragrafta Yardımcı Düşünceler	3	0	1	0
Yazım Kuralları	6	3	2	50
Noktalama İşaretleri	4	0	2	0
Edebiyatın tarihte ilişkisini belirler.	1	0	0	0
Türkçenin tarihi gelişimini inceler.	3	0	0	0
Edebiyatın dinle ilişkisini belirler.	1	1	0	100
Hazırlıklı konuşmanın aşamalarını bilir.	1	0	0	0
Türk edebiyatını dönemlere ayırır.	2	0	0	0

	Soru	Doğru	Yanlış	Boş	Net	Başarı
TYT Matematik	30	1	12	17	-2,00	% 0
Cevap Anahtarı	B	DCEDEECADCAEEDDCDDEABCEDEADDE				
Cevaplarınız		D c e ba d b a bc c e e				

	S	D	Y	B%
Matematik-1	0	0	0	0
Olayların gerçekleşme sayısını toplama ve çarpma yöntemlerini kullanarak hesaplar.	2	0	0	0
n çeşit nesne ile oluşturulabilecek r li dizilişlerin (permütasyonların) kaç farklı şekilde yapılabileceğini hesaplar.	7	0	4	0
Sınırlı sayıda tekrarlayan nesnelerin dizilişlerini (permütasyonlarını) açıklayarak problemler çözer.	2	0	1	0
n elemanlı bir kümenin r tane elemanının kaç farklı şekilde seçilebileceğini hesaplar.	15	1	4	7
SAYMA VE OLASILIK	2	0	2	0
Pascal üçgenini açıklar.	2	0	1	0

	Soru	Doğru	Yanlış	Boş	Net	Başarı
Tarih-1	10	0	4	6	-1,00	% 0
Coğrafya-1	10	1	4	5	0,00	% 0
Felsefe	5	2	0	3	2,00	% 40
Din Kült. ve Ahl. Bil.	5	1	2	2	0,50	% 10
TYT Sosyal	30	4	10	16	1,50	% 5
Cevap Anahtarı	B	AEABDDBDCCBADEABDBEEDDCBAEDDB				
Cevaplarınız		c e a e a a Bc bE D db B				

	S	D	Y	B%
Tarih-1	0	0	0	0
Anadolu'ya yapılan Türk göçlerinin sosyokültürel etkilerini analiz eder.	3	0	2	0
Anadolu'daki ilk Türk siyasi teşekküllerinin birbirleriyle ve çevre devletlerle olan ilişkilerini uzlaşma ve çatışma bağları	6	0	2	0
İslam dünyasının korunması bağlamında Türkiye Selçuklu Devleti ve Eyyubi Devleti'nin Haçlılarla yaptıkları mücadeleleri	1	0	0	0
Coğrafya-1	0	0	0	0
Jeolojik zamanların özelliklerini tektonik olaylarla ilişkilendirerek açıklar.	1	0	0	0
Dünya'nın tektonik oluşumunu açıklar.	2	0	1	0
İç kuvvetleri; yer şekillerinin oluşum sürecine etkileri açısından açıklar.	4	1	2	25
Kayaçların özellikleri ile yeryüzü şekillerinin oluşum süreçlerini ilişkilendirir.	3	0	1	0
Felsefe	0	0	0	0
Felsefenin anlamını açıklar.	2	1	0	50
Felsefeyi Tanıma	3	1	0	33
Din Kült. ve Ahl. Bil.	0	0	0	0
Allah'ın insan hayatındaki yeri ve önemini yorumlar.	2	0	1	0
Allah'ın varlığı ve birliği konusunda akli ve nakli delilleri analiz eder.	3	1	1	33

	Soru	Doğru	Yanlış	Boş	Net	Başarı
Fizik	10	0	6	4	-1,50	% 0
Kimya	10	3	3	4	2,25	% 23
Biyoloji	10	2	3	5	1,25	% 13
TYT Fen	30	5	12	13	2,00	% 7
Cevap Anahtarı	B	ABDBCEBCBABBCEAEEDCEACBECEABE				
Cevaplarınız		eccaab BaCe b D E d d Ba				

	S	D	Y	B%
Fizik	0	0	0	0
Elektrik Akımı, Potansiyel Farkı ve Direnç	2	0	1	0
Kati bir iletkenin direncinin bağlı olduğu değişkenleri analiz eder.	2	0	2	0
Elektrik akımı, direnç ve potansiyel farkı arasındaki ilişkiyi analiz eder.	2	0	0	0
Elektrik Devreleri	3	0	2	0
Üreteçlerin seri ve paralel bağlanma gerekliliklerini açıklar.	1	0	1	0
Kimya	0	0	0	0
Kimyanın temel kanunlarını açıklar.	9	3	2	33
Mol kavramını açıklar.	1	0	1	0
Biyoloji	0	0	0	0
HÜCRE BÖLÜNMELEİ	2	0	2	0
Mitozu açıklar.	5	0	0	0
Mitotik evreyi açıklar ve bu evrede gerçekleşen olayları bilir.	2	2	0	100
Canlılarda hücre bölünmesinin gerekliliğini açıklar.	1	0	1	0

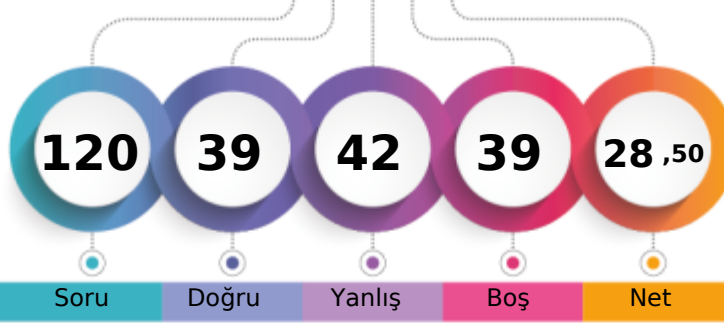

1. Öğrenci

Sizin yeriniz
(1439.)

Sonuncu Öğrenci

Soru Doğru Yanlış Boş Net

Şube Kurum İlçe İl Genel

Öğrenci Sıra No 4 21 21 21 1439 % 55,05

Sınava Katılan Öğrenci Sayısı 30 182 182 182 2614

	Soru	Doğru	Yanlış	Boş	Net	Başarı
TYT Türkçe	30	18	10	2	15,50	% 52
Cevap Anahtarı	B	EBDDCBDBAEAACDCCDABDEDBEADBCA				
Cevaplarınız		EaDbCBedAEAAAdDbCbb BaED EdDBCA				

	S	D	Y	B%
Türkçe	0	0	0	0
Sözcükler Arası Anlam İlişkileri	2	1	1	50
Deyimler ve Atasözleri	1	1	0	100
İki Cümleyi Karşılaştırma	1	1	0	100
Cümlede Kavramlar	1	0	1	0
Parçadaki Cümlelerin İçerik ve Özellikleri	1	0	1	0
Paragrafta Ana Düşünce (Ana Fikir)	2	2	0	100
Paragrafı İkiye Ayırma	1	0	1	0
Paragrafta Yardımcı Düşünceler	3	3	0	100
Yazım Kuralları	6	2	4	33
Noktalama İşaretleri	4	2	1	50
Edebiyatın tarihte ilişkisini belirler.	1	1	0	100
Türkçenin tarihi gelişimini inceler.	3	2	0	67
Edebiyatın dinle ilişkisini belirler.	1	1	0	100
Hazırlıklı konuşmanın aşamalarını bilir.	1	1	0	100
Türk edebiyatını dönemlere ayırır.	2	1	1	50

	Soru	Doğru	Yanlış	Boş	Net	Başarı
TYT Matematik	30	2	9	19	-0,25	% 0
Cevap Anahtarı	B	DCEDEECADCAEEDEDCDDEABCEDEADDE				
Cevaplarınız		b ead b c D A aa e				

	S	D	Y	B%
Matematik-1	0	0	0	0
Olayların gerçekleşme sayısını toplama ve çarpma yöntemlerini kullanarak hesaplar.	2	0	2	0
n çeşit nesne ile oluşturulabilecek r li dizilişlerin (permütasyonların) kaç farklı şekilde yapılabileceğini hesaplar.	7	0	2	0
Sınırlı sayıda tekrarlayan nesnelerin dizilişlerini (permütasyonlarını) açıklayarak problemler çözer.	2	0	1	0
n elemanlı bir kümenin r tane elemanının kaç farklı şekilde seçilebileceğini hesaplar.	15	0	4	0
SAYMA VE OLASILIK	2	2	0	100
Pascal üçgenini açıklar.	2	0	0	0

	Soru	Doğru	Yanlış	Boş	Net	Başarı
Tarih-1	10	5	4	1	4,00	% 40
Coğrafya-1	10	2	5	3	0,75	% 8
Felsefe	5	5	0	0	5,00	% 100
Din Kült. ve Ahl. Bil.	5	2	0	3	2,00	% 40
TYT Sosyal	30	14	9	7	11,75	% 39
Cevap Anahtarı	B	AEABDDDBCCBADEABDBEEEDCDBAEDDB				
Cevaplarınız		AEeBeDcD eaA Eda c cEDCDBAE				

	S	D	Y	B%
Tarih-1	0	0	0	0
Anadolu'ya yapılan Türk göçlerinin sosyokültürel etkilerini analiz eder.	3	1	2	33
Anadolu'daki ilk Türk siyasi teşekküllerinin birbirleriyle ve çevre devletlerle olan ilişkilerini uzlaşma ve çatışma bağları	6	3	2	50
İslam dünyasının korunması bağlamında Türkiye Selçuklu Devleti ve Eyyubi Devleti'nin Haçlılarla yaptıkları mücadeleyi	1	1	0	100
Coğrafya-1	0	0	0	0
Jeolojik zamanların özelliklerini tektonik olaylarla ilişkilendirerek açıklar.	1	0	0	0
Dünya'nın tektonik oluşumunu açıklar.	2	1	1	50
İç kuvvetleri; yer şekillerinin oluşum sürecine etkileri açısından açıklar.	4	0	2	0
Kayaçların özellikleri ile yeryüzü şekillerinin oluşum süreçlerini ilişkilendirir.	3	1	2	33
Felsefe	0	0	0	0
Felsefenin anlamını açıklar.	2	2	0	100
Felsefeyi Tanıma	3	3	0	100
Din Kült. ve Ahl. Bil.	0	0	0	0
Allah'ın insan hayatındaki yeri ve önemini yorumlar.	2	1	0	50
Allah'ın varlığı ve birliği konusunda akli ve nakli delilleri analiz eder.	3	1	0	33

	Soru	Doğru	Yanlış	Boş	Net	Başarı
Fizik	10	3	6	1	1,50	% 15
Kimya	10	1	2	7	0,50	% 5
Biyoloji	10	1	6	3	-0,50	% 0
TYT Fen	30	5	14	11	1,50	% 5
Cevap Anahtarı	B	ABDBCEBCBABBCEAEEDCEACBECEABE				
Cevaplarınız		baeabEeB AeBb d Ce bbea				

	S	D	Y	B%
Fizik	0	0	0	0
Elektrik Akımı, Potansiyel Farkı ve Direnç	2	0	2	0
Kati bir iletkenin direncinin bağlı olduğu değişkenleri analiz eder.	2	1	1	50
Elektrik akımı, direnç ve potansiyel farkı arasındaki ilişkiyi analiz eder.	2	1	0	50
Elektrik Devreleri	3	1	2	33
Üreteçlerin seri ve paralel bağlanma gerekliliklerini açıklar.	1	0	1	0
Kimya	0	0	0	0
Kimyanın temel kanunlarını açıklar.	9	0	2	0
Mol kavramını açıklar.	1	1	0	100
Biyoloji	0	0	0	0
HÜCRE BÖLÜNMELEİ	2	1	1	50
Mitozu açıklar.	5	0	3	0
Mitotik evreyi açıklar ve bu evrede gerçekleşen olayları bilir.	2	0	2	0
Canlılarda hücre bölünmesinin gerekliliğini açıklar.	1	0	0	0

10. SINIF KDS 1

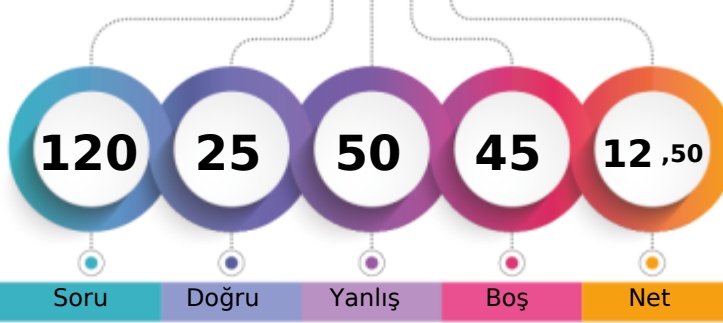

178,610 % 86,38

BATMAN / BATMAN MERKEZ
FARABI ANADOLU LİSESİ10F - 991
KEVSER RANA BOZKURT

1. Öğrenci

Sizin yeriniz
(2258.)

Sonuncu Öğrenci

Soru

Doğru

Yanlış

Boş

Net

Şube

Kurum

İlçe

İl

Genel

Öğrenci Sıra No

18

121

121

121

2258 % 86,38

Sınava Katılan Öğrenci Sayısı

30

182

182

182

2614

		Soru	Doğru	Yanlış	Boş	Net	Başarı
TYT Türkçe		30	11	14	5	7,50	% 25
Cevap Anahtarı	B	EBDDCBDBAEACDCCDABDEDBEADBCA					
Cevaplarınız		aDeCaDB EeAdaCbdaed bD Ec BeA					

	S	D	Y	B%
Türkçe	0	0	0	0
Sözcükler Arası Anlam İlişkileri	2	1	1	50
Deyimler ve Atasözleri	1	1	0	100
İki Cümleyi Karşılaştırma	1	0	1	0
Cümlede Kavramlar	1	1	0	100
Parçadaki Cümlelerin İçerik ve Özellikleri	1	1	0	100
Paragrafa Ana Düşünce (Ana Fikir)	2	1	0	50
Paragrafı İkiye Ayırma	1	0	1	0
Paragrafa Yardımcı Düşünceler	3	1	1	33
Yazım Kuralları	6	1	5	17
Noktalama İşaretleri	4	0	3	0
Edebiyatın tarihle ilişkisini belirler.	1	1	0	100
Türkçenin tarihi gelişimini inceler.	3	0	1	0
Edebiyatın dinle ilişkisini belirler.	1	1	0	100
Hazırlıklı konuşmanın aşamalarını bilir.	1	1	0	100
Türk edebiyatını dönemlere ayırır.	2	1	1	50

		Soru	Doğru	Yanlış	Boş	Net	Başarı
TYT Matematik		30	2	8	20	0,00	% 0
Cevap Anahtarı	B	DCEDEECADCAEEDDCDDEABCEDEADDE					
Cevaplarınız		Db a b c db D be					

	S	D	Y	B%
Matematik-1	0	0	0	0
Olayların gerçekleşme sayısını toplama ve çarpma yöntemlerini kullanarak hesaplar.	2	0	2	0
n çeşit nesne ile oluşturulabilecek r li dizilişlerin (permütasyonların) kaç farklı şekilde yapılabileceğini hesaplar.	7	0	1	0
Sınırlı sayıda tekrarlayan nesnelerin dizilişlerini (permütasyonlarını) açıklayarak problemler çözer.	2	0	1	0
n elemanlı bir kümenin r tane elemanının kaç farklı şekilde seçilebileceğini hesaplar.	15	2	3	13
SAYMA VE OLASILIK	2	0	1	0
Pascal üçgenini açıklar.	2	0	0	0

		Soru	Doğru	Yanlış	Boş	Net	Başarı
Tarih-1		10	4	5	1	2,75	% 28
Coğrafya-1		10	2	6	2	0,50	% 5
Felsefe		5	2	3	0	1,25	% 25
Din Kült. ve Ahl. Bil.		5	1	3	1	0,25	% 5
TYT Sosyal		30	9	17	4	4,75	% 16
Cevap Anahtarı	B	AEABDDBDCCBADEABDBEEDDCBAEDDB					
Cevaplarınız		bEeBe BDbbBd E aaccccaCcBA cee					

	S	D	Y	B%
Tarih-1	0	0	0	0
Anadolu'ya yapılan Türk göçlerinin sosyokültürel etkilerini analiz eder.	3	1	2	33
Anadolu'daki ilk Türk siyasi teşekküllerinin birbirleriyle ve çevre devletlerle olan ilişkilerini uzlaşma ve çatışma bağları	6	2	3	33
İslam dünyasının korunması bağlamında Türkiye Selçuklu Devleti ve Eyyubi Devleti'nin Haçlılarla yaptıkları mücadeleyi	1	1	0	100
Coğrafya-1	0	0	0	0
Jeolojik zamanların özelliklerini tektonik olaylarla ilişkilendirerek açıklar.	1	0	0	0
Dünya'nın tektonik oluşumunu açıklar.	2	1	0	50
İç kuvvetleri; yer şekillerinin oluşum sürecine etkileri açısından açıklar.	4	0	4	0
Kayaçların özellikleri ile yeryüzü şekillerinin oluşum süreçlerini ilişkilendirir.	3	1	2	33
Felsefe	0	0	0	0
Felsefenin anlamını açıklar.	2	1	1	50
Felsefeyi Tanıma	3	1	2	33
Din Kült. ve Ahl. Bil.	0	0	0	0
Allah'ın insanın hayatındaki yeri ve önemini yorumlar.	2	1	1	50
Allah'ın varlığı ve birliği konusunda akli ve nakli delilleri analiz eder.	3	0	2	0

		Soru	Doğru	Yanlış	Boş	Net	Başarı
Fizik		10	2	7	1	0,25	% 3
Kimya		10	0	1	9	-0,25	% 0
Biyoloji		10	1	3	6	0,25	% 3
TYT Fen		30	3	11	16	0,25	% 1
Cevap Anahtarı	B	ABDBCEBCBABBCEAEEDCEACBECEABE					
Cevaplarınız		ec dacdBbAe E d ec					

	S	D	Y	B%
Fizik	0	0	0	0
Elektrik Akımı, Potansiyel Farkı ve Direnç	2	0	2	0
Kati bir iletkenin direncinin bağlı olduğu değişkenleri analiz eder.	2	0	2	0
Elektrik akımı, direnç ve potansiyel farkı arasındaki ilişkiyi analiz eder.	2	1	1	50
Elektrik Devreleri	3	1	1	33
Üreteçlerin seri ve paralel bağlanma gerekliliklerini açıklar.	1	0	1	0
Kimya	0	0	0	0
Kimyanın temel kanunlarını açıklar.	9	0	1	0
Mol kavramını açıklar.	1	0	0	0
Biyoloji	0	0	0	0
HÜCRE BÖLÜNMELEİ	2	0	1	0
Mitozu açıklar.	5	0	1	0
Mitotik evreyi açıklar ve bu evrede gerçekleşen olayları bilir.	2	1	1	50
Canlılarda hücre bölünmesinin gerekliliğini açıklar.	1	0	0	0

10. SINIF KDS 1

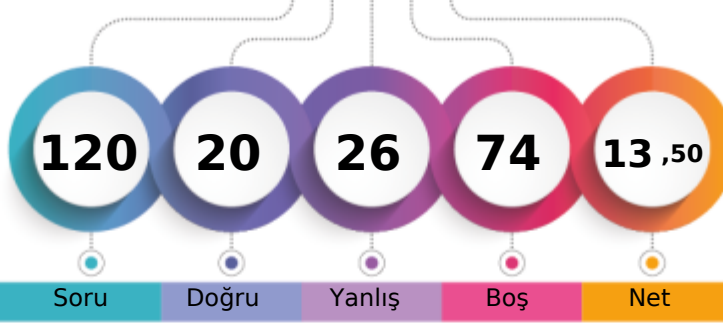

180,899 % 85,23

BATMAN / BATMAN MERKEZ
FARABI ANADOLU LİSESİ10F - 377
KÜBRA KOFAN

1. Öğrenci

Sizin yeriniz
(2228.)

Sonuncu Öğrenci

Genel

Öğrenci Sıra No

Şube

Kurum

İlçe

İl

Sınava Katılan Öğrenci Sayısı

30

182

182

182

2228 % 85,23

2614

		Soru	Doğru	Yanlış	Boş	Net	Başarı
TYT Türkçe		30	15	7	8	13,25	% 44
Cevap Anahtarı	B	EBDDCBDBAEAACDCCDABDEDBEADBCA					
Cevaplarınız		EBDeaBedAEAAACDCCDCabE					

	S	D	Y	B%
Türkçe	0	0	0	0
Sözcükler Arası Anlam İlişkileri	2	1	1	50
Deyimler ve Atasözleri	1	0	1	0
İki Cümleyi Karşılaştırma	1	1	0	100
Cümlede Kavramlar	1	0	1	0
Parçadaki Cümlelerin İçerik ve Özellikleri	1	0	1	0
Paragrafta Ana Düşünce (Ana Fikir)	2	2	0	100
Paragrafı İkiye Ayırma	1	1	0	100
Paragrafta Yardımcı Düşünceler	3	3	0	100
Yazım Kuralları	6	6	0	100
Noktalama İşaretleri	4	1	3	25
Edebiyatın tarihte ilişkisini belirler.	1	0	0	0
Türkçenin tarihi gelişimini inceler.	3	0	0	0
Edebiyatın dinle ilişkisini belirler.	1	0	0	0
Hazırlıklı konuşmanın aşamalarını bilir.	1	0	0	0
Türk edebiyatını dönemlere ayırır.	2	0	0	0

		Soru	Doğru	Yanlış	Boş	Net	Başarı
TYT Matematik		30	0	8	22	-2,00	% 0
Cevap Anahtarı	B	DCEDEECADCAEEDDCDDEABCEDEADDE					
Cevaplarınız		aaac b e a d					

	S	D	Y	B%
Matematik-1	0	0	0	0
Olayların gerçekleşme sayısını toplama ve çarpma yöntemlerini kullanarak hesaplar.	2	0	2	0
n çeşit nesne ile oluşturulabilecek r li dizilişlerin (permütasyonların) kaç farklı şekilde yapılabileceğini hesaplar.	7	0	2	0
Sınırlı sayıda tekrarlayan nesnelerin dizilişlerini (permütasyonlarını) açıklayarak problemler çözer.	2	0	1	0
n elemanlı bir kümenin r tane elemanının kaç farklı şekilde seçilebileceğini hesaplar.	15	0	3	0
SAYMA VE OLASILIK	2	0	0	0
Pascal üçgenini açıklar.	2	0	0	0

		Soru	Doğru	Yanlış	Boş	Net	Başarı
Tarih-1		10	2	4	4	1,00	% 10
Coğrafya-1		10	1	3	6	0,25	% 3
Felsefe		5	0	0	5	0,00	% 0
Din Kült. ve Ahl. Bil.		5	0	0	5	0,00	% 0
TYT Sosyal		30	3	7	20	1,25	% 4
Cevap Anahtarı	B	AEABDDDBCCBADEABDBEEDDCBAEDDB					
Cevaplarınız		A ede CeddcE					

	S	D	Y	B%
Tarih-1	0	0	0	0
Anadolu'ya yapılan Türk göçlerinin sosyokültürel etkilerini analiz eder.	3	0	2	0
Anadolu'daki ilk Türk siyasi teşekküllerinin birbirleriyle ve çevre devletlerle olan ilişkilerini uzlaşma ve çatışma bağları	6	2	2	33
İslam dünyasının korunması bağlamında Türkiye Selçuklu Devleti ve Eyyubi Devleti'nin Haçlılarla yaptıkları mücadeleyi	1	0	0	0
Coğrafya-1	0	0	0	0
Jeolojik zamanların özelliklerini tektonik olaylarla ilişkilendirerek açıklar.	1	0	1	0
Dünya'nın tektonik oluşumunu açıklar.	2	1	0	50
İç kuvvetleri; yer şekillerinin oluşum sürecine etkileri açısından açıklar.	4	0	0	0
Kayaçların özellikleri ile yeryüzü şekillerinin oluşum süreçlerini ilişkilendirir.	3	0	2	0
Felsefe	0	0	0	0
Felsefenin anlamını açıklar.	2	0	0	0
Felsefeyi Tanıma	3	0	0	0
Din Kült. ve Ahl. Bil.	0	0	0	0
Allah'ın insanın hayatındaki yeri ve önemini yorumlar.	2	0	0	0
Allah'ın varlığı ve birliği konusunda akli ve nakli delilleri analiz eder.	3	0	0	0

		Soru	Doğru	Yanlış	Boş	Net	Başarı
Fizik		10	2	4	4	1,00	% 10
Kimya		10	0	0	10	0,00	% 0
Biyoloji		10	0	0	10	0,00	% 0
TYT Fen		30	2	4	24	1,00	% 3
Cevap Anahtarı	B	ABDBCEBCBABBCEAEEDCEACBECEABE					
Cevaplarınız		Aded dC					

	S	D	Y	B%
Fizik	0	0	0	0
Elektrik Akımı, Potansiyel Farkı ve Direnç	2	1	1	50
Kati bir iletkenin direncinin bağlı olduğu değişkenleri analiz eder.	2	0	1	0
Elektrik akımı, direnç ve potansiyel farkı arasındaki ilişkiyi analiz eder.	2	0	0	0
Elektrik Devreleri	3	0	2	0
Üreteçlerin seri ve paralel bağlanma gerekliliklerini açıklar.	1	1	0	100
Kimya	0	0	0	0
Kimyanın temel kanunlarını açıklar.	9	0	0	0
Mol kavramını açıklar.	1	0	0	0
Biyoloji	0	0	0	0
HÜCRE BÖLÜNMELEİ	2	0	0	0
Mitozu açıklar.	5	0	0	0
Mitotik evreyi açıklar ve bu evrede gerçekleşen olayları bilir.	2	0	0	0
Canlılarda hücre bölünmesinin gerekliliğini açıklar.	1	0	0	0

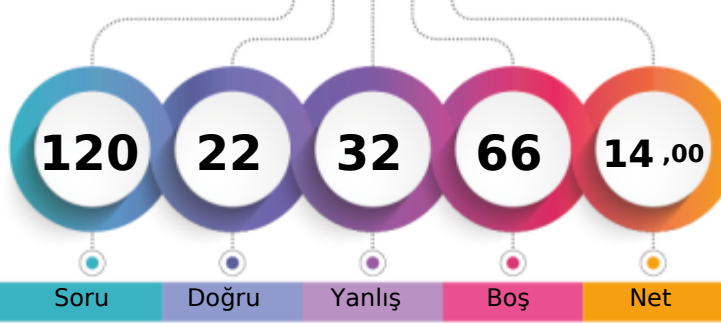

1. Öğrenci

Sizin yeriniz
(2183.)

Sonuncu Öğrenci

Şube

Kurum

İlçe

İl

Genel

Öğrenci Sıra No

13

108

108

108

2183 % 83,51

Sınava Katılan Öğrenci Sayısı

30

182

182

182

2614

	Soru	Doğru	Yanlış	Boş	Net	Başarı
TYT Türkçe	30	8	13	9	4,75	% 16
Cevap Anahtarı	A	DDCBDBAECDEBCCCDABDEAAEDBCADBA				
Cevaplarınız	D	CBD AEB a abbbca d ecDd D e				

	S	D	Y	B%
Türkçe	0	0	0	0
Sözcükler Arası Anlam İlişkileri	2	1	0	50
Deyimler ve Atasözleri	1	1	0	100
İki Cümleyi Karşılaştırma	1	1	0	100
Cümlede Kavramlar	1	1	0	100
Parçadaki Cümlelerin İçerik ve Özellikleri	1	0	0	0
Paragrafta Ana Düşünce (Ana Fikir)	2	2	0	100
Paragrafı İkiye Ayırma	1	0	1	0
Paragrafta Yardımcı Düşünceler	3	0	2	0
Yazım Kuralları	6	0	4	0
Noktalama İşaretleri	4	0	3	0
Edebiyatın tarihte ilişkisini belirler.	1	0	1	0
Türkçenin tarihi gelişimini inceler.	3	1	0	33
Edebiyatın dinle ilişkisini belirler.	1	0	1	0
Hazırlıklı konuşmanın aşamalarını bilir.	1	0	0	0
Türk edebiyatını dönemlere ayırır.	2	1	1	50

	Soru	Doğru	Yanlış	Boş	Net	Başarı
TYT Matematik	30	2	3	25	1,25	% 4
Cevap Anahtarı	A	DEECADCAEEDEDDCEDEABCEDEADDECD				
Cevaplarınız	c	E D e b				

	S	D	Y	B%
Matematik-1	0	0	0	0
Olayların gerçekleşme sayısını toplama ve çarpma yöntemlerini kullanarak hesaplar.	2	0	1	0
n çeşit nesne ile oluşturulabilecek r li dizilişlerin (permütasyonların) kaç farklı şekilde yapılabileceğini hesaplar.	7	1	0	14
Sınırlı sayıda tekrarlayan nesnelerin dizilişlerini (permütasyonlarını) açıklayarak problemler çözer.	2	0	0	0
n elemanlı bir kümenin r tane elemanının kaç farklı şekilde seçilebileceğini hesaplar.	15	1	1	7
SAYMA VE OLASILIK	2	0	0	0
Pascal üçgenini açıklar.	2	0	1	0

	Soru	Doğru	Yanlış	Boş	Net	Başarı
Tarih-1	10	3	2	5	2,50	% 25
Coğrafya-1	10	1	3	6	0,25	% 3
Felsefe	5	2	1	2	1,75	% 35
Din Kült. ve Ahl. Bil.	5	2	2	1	1,50	% 30
TYT Sosyal	30	8	8	14	6,00	% 20
Cevap Anahtarı	A	ABDDBDCCAEDAEBDEEBACDBEDDDBEA				
Cevaplarınız	e	D B a A be b E eDB ecBE				

	S	D	Y	B%
Tarih-1	0	0	0	0
Anadolu'ya yapılan Türk göçlerinin sosyokültürel etkilerini analiz eder.	3	1	1	33
Anadolu'daki ilk Türk siyasi teşekküllerinin birbirleriyle ve çevre devletlerle olan ilişkilerini uzlaşma ve çatışma bağları	6	2	1	33
İslam dünyasının korunması bağlamında Türkiye Selçuklu Devleti ve Eyyubi Devleti'nin Haçlılarla yaptıkları mücadeleleri	1	0	0	0
Coğrafya-1	0	0	0	0
Jeolojik zamanların özelliklerini tektonik olaylarla ilişkilendirerek açıklar.	1	0	0	0
Dünya'nın tektonik oluşumunu açıklar.	2	0	2	0
İç kuvvetleri; yer şekillerinin oluşum sürecine etkileri açısından açıklar.	4	1	1	25
Kayaçların özellikleri ile yeryüzü şekillerinin oluşum süreçlerini ilişkilendirir.	3	0	0	0
Felsefe	0	0	0	0
Felsefenin anlamını açıklar.	2	1	1	50
Felsefeyi Tanıma	3	1	0	33
Din Kült. ve Ahl. Bil.	0	0	0	0
Allah'ın insan hayatındaki yeri ve önemini yorumlar.	2	0	1	0
Allah'ın varlığı ve birliği konusunda akli ve nakli delilleri analiz eder.	3	2	1	67

	Soru	Doğru	Yanlış	Boş	Net	Başarı
Fizik	10	1	4	5	0,00	% 0
Kimya	10	3	1	6	2,75	% 28
Biyoloji	10	0	3	7	-0,75	% 0
TYT Fen	30	4	8	18	2,00	% 7
Cevap Anahtarı	A	BCECBCAABDCDEAEEDCBBCBCEBAEEA				
Cevaplarınız	e	b d A b E E C d c a b				

	S	D	Y	B%
Fizik	0	0	0	0
Elektrik Akımı, Potansiyel Farkı ve Direnç	2	0	0	0
Kati bir iletkenin direncinin bağlı olduğu değişkenleri analiz eder.	2	0	2	0
Elektrik akımı, direnç ve potansiyel farkı arasındaki ilişkiyi analiz eder.	2	0	1	0
Elektrik Devreleri	3	1	1	33
Üreteçlerin seri ve paralel bağlanma gerekliliklerini açıklar.	1	0	0	0
Kimya	0	0	0	0
Kimyanın temel kanunlarını açıklar.	9	3	0	33
Mol kavramını açıklar.	1	0	1	0
Biyoloji	0	0	0	0
HÜCRE BÖLÜNMELEİ	2	0	1	0
Mitozu açıklar.	5	0	2	0
Mitotik evreyi açıklar ve bu evrede gerçekleşen olayları bilir.	2	0	0	0
Canlılarda hücre bölünmesinin gerekliliğini açıklar.	1	0	0	0

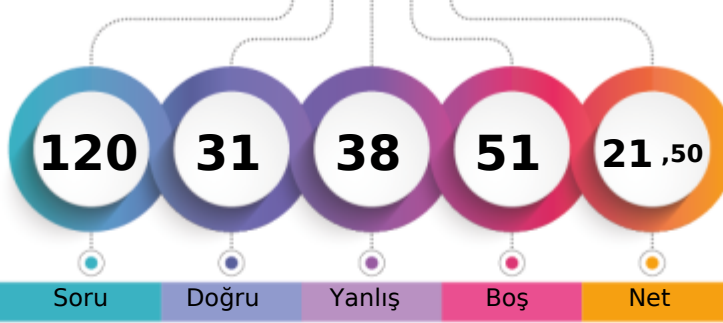

1. Öğrenci

Sizin yeriniz
(1808.)

Sonuncu Öğrenci

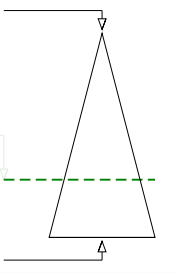

Soru Doğru Yanlış Boş Net

Şube Kurum İlçe İl Genel

Öğrenci Sıra No 7 52 52 52 1808 % 69,17

Sınava Katılan Öğrenci Sayısı 30 182 182 182 2614

		Soru	Doğru	Yanlış	Boş	Net	Başarı
TYT Türkçe		30	16	14	0	12,50	% 42
Cevap Anahtarı	A	DDCBDBAECDEBCCCDABDEAAEDBCADBA					
Cevaplarınız		DDCeedAdCDEBaCdaeaDEbAEDaCAede					

	S	D	Y	B%
Türkçe	0	0	0	0
Sözcükler Arası Anlam İlişkileri	2	2	0	100
Deyimler ve Atasözleri	1	1	0	100
İki Cümleyi Karşılaştırma	1	0	1	0
Cümlede Kavramlar	1	0	1	0
Parçadaki Cümlelerin İçerik ve Özellikleri	1	0	1	0
Paragrafta Ana Düşünce (Ana Fikir)	2	1	1	50
Paragrafı İkiye Ayırma	1	1	0	100
Paragrafta Yardımcı Düşünceler	3	3	0	100
Yazım Kuralları	6	2	4	33
Noktalama İşaretleri	4	2	2	50
Edebiyatın tarihte ilişkisini belirler.	1	1	0	100
Türkçenin tarihi gelişimini inceler.	3	2	1	67
Edebiyatın dinle ilişkisini belirler.	1	0	1	0
Hazırlıklı konuşmanın aşamalarını bilir.	1	1	0	100
Türk edebiyatını dönemlere ayırır.	2	0	2	0

		Soru	Doğru	Yanlış	Boş	Net	Başarı
TYT Matematik		30	1	3	26	0,25	% 1
Cevap Anahtarı	A	DEECADCAEEDEDDCEDEABCEDEADDEC					
Cevaplarınız		b b aA					

	S	D	Y	B%
Matematik-1	0	0	0	0
Olayların gerçekleşme sayısını toplama ve çarpma yöntemlerini kullanarak hesaplar.	2	0	1	0
n çeşit nesne ile oluşturulabilecek r li dizilişlerin (permütasyonların) kaç farklı şekilde yapılabileceğini hesaplar.	7	0	1	0
Sınırlı sayıda tekrarlayan nesnelerin dizilişlerini (permütasyonlarını) açıklayarak problemler çözer.	2	0	1	0
n elemanlı bir kümenin r tane elemanının kaç farklı şekilde seçilebileceğini hesaplar.	15	1	0	7
SAYMA VE OLASILIK	2	0	0	0
Pascal üçgenini açıklar.	2	0	0	0

		Soru	Doğru	Yanlış	Boş	Net	Başarı
Tarih-1		10	3	4	3	2,00	% 20
Coğrafya-1		10	2	5	3	0,75	% 8
Felsefe		5	1	4	0	0,00	% 0
Din Kült. ve Ahl. Bil.		5	4	1	0	3,75	% 75
TYT Sosyal		30	10	14	6	6,50	% 22
Cevap Anahtarı	A	ABDDBDCCAEDAEBDBEEBACDBEDDDBEA					
Cevaplarınız		ABDbca cbE B adca eDeceDDBEd					

	S	D	Y	B%
Tarih-1	0	0	0	0
Anadolu'ya yapılan Türk göçlerinin sosyokültürel etkilerini analiz eder.	3	2	1	67
Anadolu'daki ilk Türk siyasi teşekküllerinin birbirleriyle ve çevre devletlerle olan ilişkilerini uzlaşma ve çatışma bağları	6	1	2	17
İslam dünyasının korunması bağlamında Türkiye Selçuklu Devleti ve Eyyubi Devleti'nin Haçlılarla yaptıkları mücadeleyi	1	0	1	0
Coğrafya-1	0	0	0	0
Jeolojik zamanların özelliklerini tektonik olaylarla ilişkilendirerek açıklar.	1	0	1	0
Dünya'nın tektonik oluşumunu açıklar.	2	1	0	50
İç kuvvetleri; yer şekillerinin oluşum sürecine etkileri açısından açıklar.	4	1	2	25
Kayaçların özellikleri ile yeryüzü şekillerinin oluşum süreçlerini ilişkilendirir.	3	0	2	0
Felsefe	0	0	0	0
Felsefenin anlamını açıklar.	2	1	1	50
Felsefeyi Tanıma	3	0	3	0
Din Kült. ve Ahl. Bil.	0	0	0	0
Allah'ın insan hayatındaki yeri ve önemini yorumlar.	2	1	1	50
Allah'ın varlığı ve birliği konusunda akli ve nakli delilleri analiz eder.	3	3	0	100

		Soru	Doğru	Yanlış	Boş	Net	Başarı
Fizik		10	0	2	8	-0,50	% 0
Kimya		10	0	2	8	-0,50	% 0
Biyoloji		10	4	3	3	3,25	% 33
TYT Fen		30	4	7	19	2,25	% 8
Cevap Anahtarı	A	BCECBCAABDCDEAEEDCBBCBCEBAEEA					
Cevaplarınız		c ba aCe CcB Ee					

	S	D	Y	B%
Fizik	0	0	0	0
Elektrik Akımı, Potansiyel Farkı ve Direnç	2	0	1	0
Kati bir iletkenin direncinin bağlı olduğu değişkenleri analiz eder.	2	0	0	0
Elektrik akımı, direnç ve potansiyel farkı arasındaki ilişkiyi analiz eder.	2	0	0	0
Elektrik Devreleri	3	0	1	0
Üreteçlerin seri ve paralel bağlanma gerekliliklerini açıklar.	1	0	0	0
Kimya	0	0	0	0
Kimyanın temel kanunlarını açıklar.	9	0	1	0
Mol kavramını açıklar.	1	0	1	0
Biyoloji	0	0	0	0
HÜCRE BÖLÜNMELEİ	2	1	1	50
Mitozu açıklar.	5	1	2	20
Mitotik evreyi açıklar ve bu evrede gerçekleşen olayları bilir.	2	2	0	100
Canlılarda hücre bölünmesinin gerekliliğini açıklar.	1	0	0	0

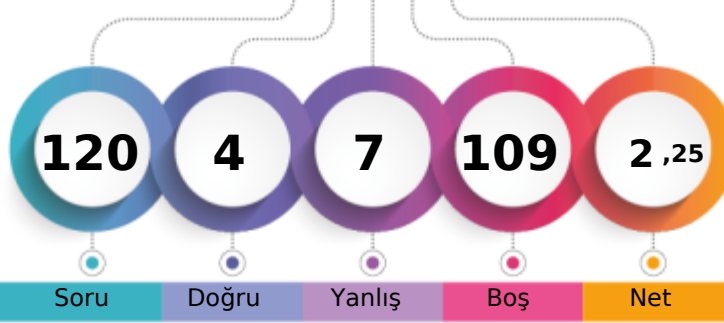

1. Öğrenci

Sizin yeriniz
(2534.)

Sonuncu Öğrenci

Soru Doğru Yanlış Boş Net

Şube Kurum İlçe İl Genel

Öğrenci Sıra No 27 169 169 169 2534 % 96,94

Sınava Katılan Öğrenci Sayısı 30 182 182 182 2614

		Soru	Doğru	Yanlış	Boş	Net	Başarı
TYT Türkçe		30	2	2	26	1,50	% 5
Cevap Anahtarı	A	DDCBDBAECDEBCCCDABDEAAEDBCADBA					
Cevaplarınız		DDad					

	S	D	Y	B%
Türkçe	0	0	0	0
Sözcükler Arası Anlam İlişkileri	2	2	0	100
Deyimler ve Atasözleri	1	0	1	0
İki Cümleyi Karşılaştırma	1	0	1	0
Cümlede Kavramlar	1	0	0	0
Parçadaki Cümlelerin İçerik ve Özellikleri	1	0	0	0
Paragrafta Ana Düşünce (Ana Fikir)	2	0	0	0
Paragrafı İkiye Ayırma	1	0	0	0
Paragrafta Yardımcı Düşünceler	3	0	0	0
Yazım Kuralları	6	0	0	0
Noktalama İşaretleri	4	0	0	0
Edebiyatın tarihte ilişkisini belirler.	1	0	0	0
Türkçenin tarihi gelişimini inceler.	3	0	0	0
Edebiyatın dinle ilişkisini belirler.	1	0	0	0
Hazırlıklı konuşmanın aşamalarını bilir.	1	0	0	0
Türk edebiyatını dönemlere ayırır.	2	0	0	0

		Soru	Doğru	Yanlış	Boş	Net	Başarı
TYT Matematik		30	0	3	27	-0,75	% 0
Cevap Anahtarı	A	DEECADCAEEDEDDCEDEABCEDEADDECD					
Cevaplarınız		d d d					

	S	D	Y	B%
Matematik-1	0	0	0	0
Olayların gerçekleşme sayısını toplama ve çarpma yöntemlerini kullanarak hesaplar.	2	0	1	0
n çeşit nesne ile oluşturulabilecek r li dizilişlerin (permütasyonların) kaç farklı şekilde yapılabileceğini hesaplar.	7	0	0	0
Sınırlı sayıda tekrarlayan nesnelerin dizilişlerini (permütasyonlarını) açıklayarak problemler çözer.	2	0	1	0
n elemanlı bir kümenin r tane elemanının kaç farklı şekilde seçilebileceğini hesaplar.	15	0	1	0
SAYMA VE OLASILIK	2	0	0	0
Pascal üçgenini açıklar.	2	0	0	0

		Soru	Doğru	Yanlış	Boş	Net	Başarı
Tarih-1		10	2	2	6	1,50	% 15
Coğrafya-1		10	0	0	10	0,00	% 0
Felsefe		5	0	0	5	0,00	% 0
Din Kült. ve Ahl. Bil.		5	0	0	5	0,00	% 0
TYT Sosyal		30	2	2	26	1,50	% 5
Cevap Anahtarı	A	ABDDBDCCAEDAEBDBEEBACDBEDDDBEA					
Cevaplarınız		ABCb					

	S	D	Y	B%
Tarih-1	0	0	0	0
Anadolu'ya yapılan Türk göçlerinin sosyokültürel etkilerini analiz eder.	3	1	1	33
Anadolu'daki ilk Türk siyasi teşekküllerinin birbirleriyle ve çevre devletlerle olan ilişkilerini uzlaşma ve çatışma bağları	6	1	1	17
İslam dünyasının korunması bağlamında Türkiye Selçuklu Devleti ve Eyyubi Devleti'nin Haçlılarla yaptıkları mücadeleleri	1	0	0	0
Coğrafya-1	0	0	0	0
Jeolojik zamanların özelliklerini tektonik olaylarla ilişkilendirerek açıklar.	1	0	0	0
Dünya'nın tektonik oluşumunu açıklar.	2	0	0	0
İç kuvvetleri; yer şekillerinin oluşum sürecine etkileri açısından açıklar.	4	0	0	0
Kayaçların özellikleri ile yeryüzü şekillerinin oluşum süreçlerini ilişkilendirir.	3	0	0	0
Felsefe	0	0	0	0
Felsefenin anlamını açıklar.	2	0	0	0
Felsefeyi Tanıma	3	0	0	0
Din Kült. ve Ahl. Bil.	0	0	0	0
Allah'ın insanın hayatındaki yeri ve önemini yorumlar.	2	0	0	0
Allah'ın varlığı ve birliği konusunda akli ve nakli delilleri analiz eder.	3	0	0	0

		Soru	Doğru	Yanlış	Boş	Net	Başarı
TYT Fen		30	0	0	30	0,00	% 0
Cevap Anahtarı	A	BCECBCAABDCDEAEEDCBBCBECEBAEEA					
Cevaplarınız							

	S	D	Y	B%
Fizik	0	0	0	0
Elektrik Akımı, Potansiyel Farkı ve Direnç	2	0	0	0
Kati bir iletkenin direncinin bağlı olduğu değişkenleri analiz eder.	2	0	0	0
Elektrik akımı, direnç ve potansiyel farkı arasındaki ilişkiyi analiz eder.	2	0	0	0
Elektrik Devreleri	3	0	0	0
Üreteçlerin seri ve paralel bağlanma gerekliliklerini açıklar.	1	0	0	0
Kimya	0	0	0	0
Kimyanın temel kanunlarını açıklar.	9	0	0	0
Mol kavramını açıklar.	1	0	0	0
Biyoloji	0	0	0	0
HÜCRE BÖLÜNMELEİ	2	0	0	0
Mitozu açıklar.	5	0	0	0
Mitotik evreyi açıklar ve bu evrede gerçekleşen olayları bilir.	2	0	0	0
Canlılarda hücre bölünmesinin gerekliliğini açıklar.	1	0	0	0

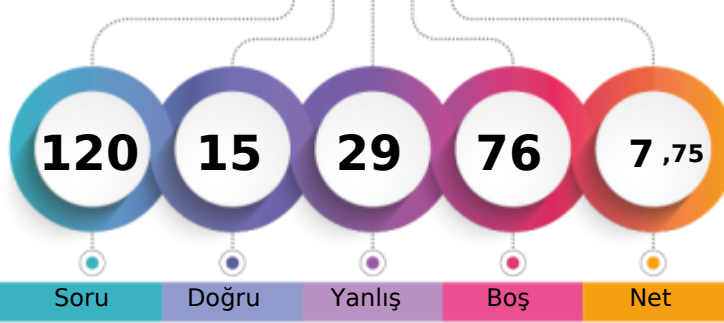

1. Öğrenci

Sizin yeriniz
(2401.)

Sonuncu Öğrenci

Soru Doğru Yanlış Boş Net

Şube Kurum İlçe İl Genel

Öğrenci Sıra No 24 145 145 145 2401 % 91,85

Sınava Katılan Öğrenci Sayısı 30 182 182 182 2614

	Soru	Doğru	Yanlış	Boş	Net	Başarı
TYT Türkçe	30	8	9	13	5,75	% 19
Cevap Anahtarı	A	DDCBDBAECDEBCCCDABDEAAEDBCADBA				
Cevaplarınız	De	DBcdd	bB	C	ABeb	E b e

	S	D	Y	B%
Türkçe	0	0	0	0
Sözcükler Arası Anlam İlişkileri	2	1	1	50
Deyimler ve Atasözleri	1	0	0	0
İki Cümleyi Karşılaştırma	1	0	0	0
Cümlede Kavramlar	1	1	0	100
Parçadaki Cümlelerin İçerik ve Özellikleri	1	1	0	100
Paragrafta Ana Düşünce (Ana Fikir)	2	0	2	0
Paragrafı İkiye Ayırma	1	0	1	0
Paragrafta Yardımcı Düşünceler	3	0	1	0
Yazım Kuralları	6	2	0	33
Noktalama İşaretleri	4	2	2	50
Edebiyatın tarihte ilişkisini belirler.	1	1	0	100
Türkçenin tarihi gelişimini inceler.	3	0	0	0
Edebiyatın dinle ilişkisini belirler.	1	0	0	0
Hazırlıklı konuşmanın aşamalarını bilir.	1	0	0	0
Türk edebiyatını dönemlere ayırır.	2	0	2	0

	Soru	Doğru	Yanlış	Boş	Net	Başarı
TYT Matematik	30	3	5	22	1,75	% 6
Cevap Anahtarı	A	DEECADCAEEDEDDCEDEABCEDEADDECD				
Cevaplarınız	c	CA	C	b	b	a c

	S	D	Y	B%
Matematik-1	0	0	0	0
Olayların gerçekleşme sayısını toplama ve çarpma yöntemlerini kullanarak hesaplar.	2	0	1	0
n çeşit nesne ile oluşturulabilecek r li dizilişlerin (permütasyonların) kaç farklı şekilde yapılabileceğini hesaplar.	7	2	0	29
Sınırlı sayıda tekrarlayan nesnelerin dizilişlerini (permütasyonlarını) açıklayarak problemler çözer.	2	1	0	50
n elemanlı bir kümenin r tane elemanının kaç farklı şekilde seçilebileceğini hesaplar.	15	0	3	0
SAYMA VE OLASILIK	2	0	0	0
Pascal üçgenini açıklar.	2	0	1	0

	Soru	Doğru	Yanlış	Boş	Net	Başarı
Tarih-1	10	1	3	6	0,25	% 3
Coğrafya-1	10	1	6	3	-0,50	% 0
Felsefe	5	1	1	3	0,75	% 15
Din Kült. ve Ahl. Bil.	5	0	0	5	0,00	% 0
TYT Sosyal	30	3	10	17	0,50	% 2
Cevap Anahtarı	A	ABDDBDCCAEDAEBDBEEBACDBEDDDBEA				
Cevaplarınız	d	Dc	e	Edacdd	a	Dc

	S	D	Y	B%
Tarih-1	0	0	0	0
Anadolu'ya yapılan Türk göçlerinin sosyokültürel etkilerini analiz eder.	3	1	1	33
Anadolu'daki ilk Türk siyasi teşekküllerinin birbirleriyle ve çevre devletlerle olan ilişkilerini uzlaşma ve çatışma bağları	6	0	2	0
İslam dünyasının korunması bağlamında Türkiye Selçuklu Devleti ve Eyyubi Devleti'nin Haçlılarla yaptıkları mücadeleyi	1	0	0	0
Coğrafya-1	0	0	0	0
Jeolojik zamanların özelliklerini tektonik olaylarla ilişkilendirerek açıklar.	1	0	0	0
Dünya'nın tektonik oluşumunu açıklar.	2	1	1	50
İç kuvvetleri; yer şekillerinin oluşum sürecine etkileri açısından açıklar.	4	0	3	0
Kayaçların özellikleri ile yeryüzü şekillerinin oluşum süreçlerini ilişkilendirir.	3	0	2	0
Felsefe	0	0	0	0
Felsefenin anlamını açıklar.	2	1	0	50
Felsefeyi Tanıma	3	0	1	0
Din Kült. ve Ahl. Bil.	0	0	0	0
Allah'ın insanın hayatındaki yeri ve önemini yorumlar.	2	0	0	0
Allah'ın varlığı ve birliği konusunda akli ve nakli delilleri analiz eder.	3	0	0	0

	Soru	Doğru	Yanlış	Boş	Net	Başarı
Fizik	10	0	3	7	-0,75	% 0
Kimya	10	0	1	9	-0,25	% 0
Biyoloji	10	1	1	8	0,75	% 8
TYT Fen	30	1	5	24	-0,25	% 0
Cevap Anahtarı	A	BCECBCAABDCDEAEEDCBBCBCEBAEEA				
Cevaplarınız	a	e	e	b	a	B

	S	D	Y	B%
Fizik	0	0	0	0
Elektrik Akımı, Potansiyel Farkı ve Direnç	2	0	0	0
Kati bir iletkenin direncinin bağlı olduğu değişkenleri analiz eder.	2	0	1	0
Elektrik akımı, direnç ve potansiyel farkı arasındaki ilişkiyi analiz eder.	2	0	1	0
Elektrik Devreleri	3	0	1	0
Üreteçlerin seri ve paralel bağlanma gerekliliklerini açıklar.	1	0	0	0
Kimya	0	0	0	0
Kimyanın temel kanunlarını açıklar.	9	0	1	0
Mol kavramını açıklar.	1	0	0	0
Biyoloji	0	0	0	0
HÜCRE BÖLÜNMELEİ	2	0	1	0
Mitozu açıklar.	5	0	0	0
Mitotik evreyi açıklar ve bu evrede gerçekleşen olayları bilir.	2	1	0	50
Canlılarda hücre bölünmesinin gerekliliğini açıklar.	1	0	0	0

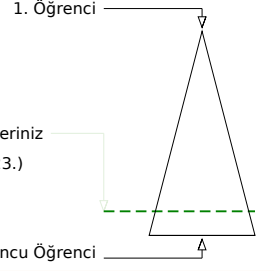
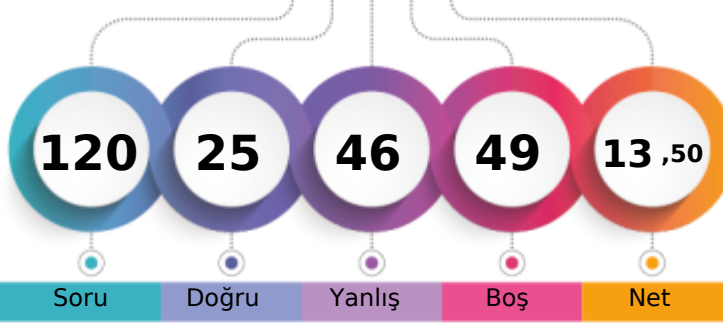

Soru Doğru Yanlış Boş Net

Şube Kurum İlçe İl Genel

Öğrenci Sıra No 14 114 114 114 2223 % 85,04

Sınava Katılan Öğrenci Sayısı 30 182 182 182 2614

		Soru	Doğru	Yanlış	Boş	Net	Başarı
TYT Türkçe		30	13	10	7	10,50	% 35
Cevap Anahtarı	B	EBDDCBDBAEAACDCCDABDEDBEADBCA					
Cevaplarınız		EdDDCBDDAEAEaCa abcB bD d B d					

	S	D	Y	B%
Türkçe	0	0	0	0
Sözcükler Arası Anlam İlişkileri	2	2	0	100
Deyimler ve Atasözleri	1	1	0	100
İki Cümleyi Karşılaştırma	1	1	0	100
Cümlede Kavramlar	1	1	0	100
Parçadaki Cümlelerin İçerik ve Özellikleri	1	0	1	0
Paragrafta Ana Düşünce (Ana Fikir)	2	2	0	100
Paragrafı İkiye Ayırma	1	1	0	100
Paragrafta Yardımcı Düşünceler	3	1	2	33
Yazım Kuralları	6	1	3	17
Noktalama İşaretleri	4	1	2	25
Edebiyatın tarihte ilişkisini belirler.	1	0	1	0
Türkçenin tarihi gelişimini inceler.	3	0	0	0
Edebiyatın dinle ilişkisini belirler.	1	1	0	100
Hazırlıklı konuşmanın aşamalarını bilir.	1	0	1	0
Türk edebiyatını dönemlere ayırır.	2	1	0	50

		Soru	Doğru	Yanlış	Boş	Net	Başarı
TYT Matematik		30	2	8	20	0,00	% 0
Cevap Anahtarı	B	DCEDEECADCAEEDEDCDDEABCEDEADDE					
Cevaplarınız		e b b d C d C c aa					

	S	D	Y	B%
Matematik-1	0	0	0	0
Olayların gerçekleşme sayısını toplama ve çarpma yöntemlerini kullanarak hesaplar.	2	0	2	0
n çeşit nesne ile oluşturulabilecek r li dizilişlerin (permütasyonların) kaç farklı şekilde yapılabileceğini hesaplar.	7	1	1	14
Sınırlı sayıda tekrarlayan nesnelerin dizilişlerini (permütasyonlarını) açıklayarak problemler çözer.	2	0	1	0
n elemanlı bir kümenin r tane elemanının kaç farklı şekilde seçilebileceğini hesaplar.	15	1	3	7
SAYMA VE OLASILIK	2	0	1	0
Pascal üçgenini açıklar.	2	0	0	0

		Soru	Doğru	Yanlış	Boş	Net	Başarı
Tarih-1		10	1	6	3	-0,50	% 0
Coğrafya-1		10	3	3	4	2,25	% 23
Felsefe		5	2	2	1	1,50	% 30
Din Kült. ve Ahl. Bil.		5	2	3	0	1,25	% 25
TYT Sosyal		30	8	14	8	4,50	% 15
Cevap Anahtarı	B	AEABDDDBCCBADEABDBEEEDCDBAEDDB					
Cevaplarınız		ceBce a dB cA a Ecda DBAbebB					

	S	D	Y	B%
Tarih-1	0	0	0	0
Anadolu'ya yapılan Türk göçlerinin sosyokültürel etkilerini analiz eder.	3	0	3	0
Anadolu'daki ilk Türk siyasi teşekküllerinin birbirleriyle ve çevre devletlerle olan ilişkilerini uzlaşma ve çatışma bağları	6	1	2	17
İslam dünyasının korunması bağlamında Türkiye Selçuklu Devleti ve Eyyubi Devleti'nin Haçlılarla yaptıkları mücadeleyi	1	0	1	0
Coğrafya-1	0	0	0	0
Jeolojik zamanların özelliklerini tektonik olaylarla ilişkilendirerek açıklar.	1	0	0	0
Dünya'nın tektonik oluşumunu açıklar.	2	1	1	50
İç kuvvetleri; yer şekillerinin oluşum sürecine etkileri açısından açıklar.	4	1	2	25
Kayaçların özellikleri ile yeryüzü şekillerinin oluşum süreçlerini ilişkilendirir.	3	1	0	33
Felsefe	0	0	0	0
Felsefenin anlamını açıklar.	2	1	0	50
Felsefeyi Tanıma	3	1	2	33
Din Kült. ve Ahl. Bil.	0	0	0	0
Allah'ın insanın hayatındaki yeri ve önemini yorumlar.	2	1	1	50
Allah'ın varlığı ve birliği konusunda akli ve nakli delilleri analiz eder.	3	1	2	33

		Soru	Doğru	Yanlış	Boş	Net	Başarı
Fizik		10	1	6	3	-0,50	% 0
Kimya		10	1	1	8	0,75	% 8
Biyoloji		10	0	7	3	-1,75	% 0
TYT Fen		30	2	14	14	-1,50	% 0
Cevap Anahtarı	B	ABDBCEBCBABBCEAEEDCEACBECEABE					
Cevaplarınız		bea eEe e c A de bbab a					

	S	D	Y	B%
Fizik	0	0	0	0
Elektrik Akımı, Potansiyel Farkı ve Direnç	2	0	1	0
Kati bir iletkenin direncinin bağlı olduğu değişkenleri analiz eder.	2	1	1	50
Elektrik akımı, direnç ve potansiyel farkı arasındaki ilişkiyi analiz eder.	2	0	1	0
Elektrik Devreleri	3	0	2	0
Üreteçlerin seri ve paralel bağlanma gerekliliklerini açıklar.	1	0	1	0
Kimya	0	0	0	0
Kimyanın temel kanunlarını açıklar.	9	1	0	11
Mol kavramını açıklar.	1	0	1	0
Biyoloji	0	0	0	0
HÜCRE BÖLÜNMELEİ	2	0	1	0
Mitozu açıklar.	5	0	4	0
Mitotik evreyi açıklar ve bu evrede gerçekleşen olayları bilir.	2	0	1	0
Canlılarda hücre bölünmesinin gerekliliğini açıklar.	1	0	1	0

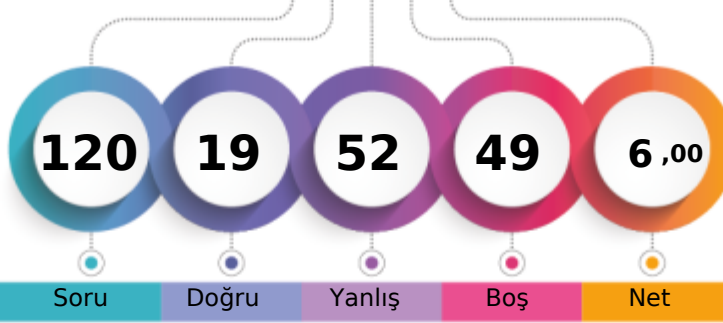

1. Öğrenci

Sizin yeriniz
(2450.)

Sonuncu Öğrenci

Soru Doğru Yanlış Boş Net

Şube Kurum İlçe İl Genel

Öğrenci Sıra No 26 154 154 154 2450 % 93,73

Sınava Katılan Öğrenci Sayısı 30 182 182 182 2614

	Soru	Doğru	Yanlış	Boş	Net	Başarı
TYT Türkçe	30	8	15	7	4,25	% 14
Cevap Anahtarı	A	DDCBDBAECDEBCCCDABDEAAEDBCADBA				
Cevaplarınız	c	eBD	eEeDEaeae	daebAedD	bD	

	S	D	Y	B%
Türkçe	0	0	0	0
Sözcükler Arası Anlam İlişkileri	2	0	1	0
Deyimler ve Atasözleri	1	0	1	0
İki Cümleyi Karşılaştırma	1	1	0	100
Cümlede Kavramlar	1	1	0	100
Parçadaki Cümlelerin İçerik ve Özellikleri	1	0	0	0
Paragrafta Ana Düşünce (Ana Fikir)	2	1	1	50
Paragrafı İkiye Ayırma	1	0	1	0
Paragrafta Yardımcı Düşünceler	3	2	1	67
Yazım Kuralları	6	1	4	17
Noktalama İşaretleri	4	0	4	0
Edebiyatın tarihte ilişkisini belirler.	1	0	1	0
Türkçenin tarihi gelişimini inceler.	3	1	0	33
Edebiyatın dinle ilişkisini belirler.	1	0	0	0
Hazırlıklı konuşmanın aşamalarını bilir.	1	0	1	0
Türk edebiyatını dönemlere ayırır.	2	1	0	50

	Soru	Doğru	Yanlış	Boş	Net	Başarı
TYT Matematik	30	1	7	22	-0,75	% 0
Cevap Anahtarı	A	DEECADCAEEDEDDCEDEABCEDEADDEC				
Cevaplarınız	d	b	adb	ad	C	

	S	D	Y	B%
Matematik-1	0	0	0	0
Olayların gerçekleşme sayısını toplama ve çarpma yöntemlerini kullanarak hesaplar.	2	0	1	0
n çeşit nesne ile oluşturulabilecek r li dizilişlerin (permütasyonların) kaç farklı şekilde yapılabileceğini hesaplar.	7	0	1	0
Sınırlı sayıda tekrarlayan nesnelerin dizilişlerini (permütasyonlarını) açıklayarak problemler çözer.	2	0	1	0
n elemanlı bir kümenin r tane elemanının kaç farklı şekilde seçilebileceğini hesaplar.	15	1	3	7
SAYMA VE OLASILIK	2	0	1	0
Pascal üçgenini açıklar.	2	0	0	0

	Soru	Doğru	Yanlış	Boş	Net	Başarı
Tarih-1	10	1	5	4	-0,25	% 0
Coğrafya-1	10	4	4	2	3,00	% 30
Felsefe	5	2	3	0	1,25	% 25
Din Kült. ve Ahl. Bil.	5	1	4	0	0,00	% 0
TYT Sosyal	30	8	16	6	4,00	% 13
Cevap Anahtarı	A	ABDDBDCCAEDAEBDBEEBACDBEDDDBEA				
Cevaplarınız	d	a b	C b	c A b a	E c B d e D c b D b e c E e	

	S	D	Y	B%
Tarih-1	0	0	0	0
Anadolu'ya yapılan Türk göçlerinin sosyokültürel etkilerini analiz eder.	3	0	2	0
Anadolu'daki ilk Türk siyasi teşekküllerinin birbirleriyle ve çevre devletlerle olan ilişkilerini uzlaşma ve çatışma bağları	6	1	3	17
İslam dünyasının korunması bağlamında Türkiye Selçuklu Devleti ve Eyyubi Devleti'nin Haçlılarla yaptıkları mücadeleleri	1	0	0	0
Coğrafya-1	0	0	0	0
Jeolojik zamanların özelliklerini tektonik olaylarla ilişkilendirerek açıklar.	1	0	0	0
Dünya'nın tektonik oluşumunu açıklar.	2	1	1	50
İç kuvvetleri; yer şekillerinin oluşum sürecine etkileri açısından açıklar.	4	2	2	50
Kayaçların özellikleri ile yeryüzü şekillerinin oluşum süreçlerini ilişkilendirir.	3	1	1	33
Felsefe	0	0	0	0
Felsefenin anlamını açıklar.	2	1	1	50
Felsefeyi Tanıma	3	1	2	33
Din Kült. ve Ahl. Bil.	0	0	0	0
Allah'ın insanın hayatındaki yeri ve önemini yorumlar.	2	0	2	0
Allah'ın varlığı ve birliği konusunda akli ve nakli delilleri analiz eder.	3	1	2	33

	Soru	Doğru	Yanlış	Boş	Net	Başarı
Fizik	10	1	5	4	-0,25	% 0
Kimya	10	1	2	7	0,50	% 5
Biyoloji	10	0	7	3	-1,75	% 0
TYT Fen	30	2	14	14	-1,50	% 0
Cevap Anahtarı	A	BCECBCAABDCDEAEEDCBBCBCEBAEEA				
Cevaplarınız	eEe	b	eab	A	c	bbc badb

	S	D	Y	B%
Fizik	0	0	0	0
Elektrik Akımı, Potansiyel Farkı ve Direnç	2	0	1	0
Kati bir iletkenin direncinin bağlı olduğu değişkenleri analiz eder.	2	1	1	50
Elektrik akımı, direnç ve potansiyel farkı arasındaki ilişkiyi analiz eder.	2	0	1	0
Elektrik Devreleri	3	0	2	0
Üreteçlerin seri ve paralel bağlanma gerekliliklerini açıklar.	1	0	0	0
Kimya	0	0	0	0
Kimyanın temel kanunlarını açıklar.	9	1	1	11
Mol kavramını açıklar.	1	0	1	0
Biyoloji	0	0	0	0
HÜCRE BÖLÜNMELEİ	2	0	1	0
Mitozu açıklar.	5	0	4	0
Mitotik evreyi açıklar ve bu evrede gerçekleşen olayları bilir.	2	0	1	0
Canlılarda hücre bölünmesinin gerekliliğini açıklar.	1	0	1	0

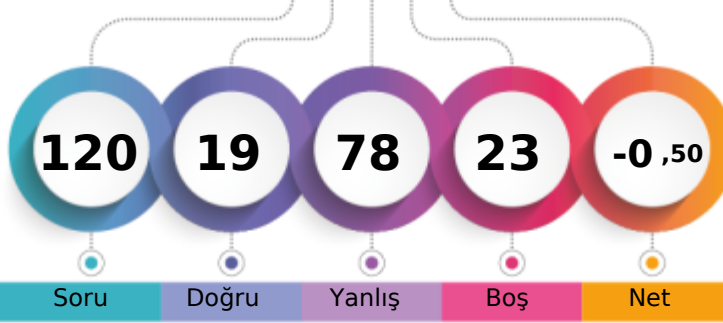

1. Öğrenci

Sizin yeriniz
(2575.)

Sonuncu Öğrenci

Soru Doğru Yanlış Boş Net

Şube Kurum İlçe İl Genel

Öğrenci Sıra No 28 176 176 176 2575 % 98,51

Sınava Katılan Öğrenci Sayısı 30 182 182 182 2614

	Soru	Doğru	Yanlış	Boş	Net	Başarı
TYT Türkçe	30	9	21	0	3,75	% 13
Cevap Anahtarı	B	EBDDCBDBAEACDCCDABDEDBEADBCA				
Cevaplarınız		acDaaabBcaAebaCaCDcabcdDeeBce				

	S	D	Y	B%
Türkçe	0	0	0	0
Sözcükler Arası Anlam İlişkileri	2	1	1	50
Deyimler ve Atasözleri	1	0	1	0
İki Cümleyi Karşılaştırma	1	0	1	0
Cümlede Kavramlar	1	0	1	0
Parçadaki Cümlelerin İçerik ve Özellikleri	1	1	0	100
Paragrafta Ana Düşünce (Ana Fikir)	2	0	2	0
Paragrafı İkiye Ayırma	1	0	1	0
Paragrafta Yardımcı Düşünceler	3	0	3	0
Yazım Kuralları	6	4	2	67
Noktalama İşaretleri	4	0	4	0
Edebiyatın tarihte ilişkisini belirler.	1	0	1	0
Türkçenin tarihi gelişimini inceler.	3	1	2	33
Edebiyatın dinle ilişkisini belirler.	1	1	0	100
Hazırlıklı konuşmanın aşamalarını bilir.	1	0	1	0
Türk edebiyatını dönemlere ayırır.	2	1	1	50

	Soru	Doğru	Yanlış	Boş	Net	Başarı
TYT Matematik	30	0	7	23	-1,75	% 0
Cevap Anahtarı	B	DCEDEECADCAEEDDCDDEABCEDEADDE				
Cevaplarınız		b e a a d c a				

	S	D	Y	B%
Matematik-1	0	0	0	0
Olayların gerçekleşme sayısını toplama ve çarpma yöntemlerini kullanarak hesaplar.	2	0	0	0
n çeşit nesne ile oluşturulabilecek r li dizilişlerin (permütasyonların) kaç farklı şekilde yapılabileceğini hesaplar.	7	0	1	0
Sınırlı sayıda tekrarlayan nesnelerin dizilişlerini (permütasyonlarını) açıklayarak problemler çözer.	2	0	1	0
n elemanlı bir kümenin r tane elemanının kaç farklı şekilde seçilebileceğini hesaplar.	15	0	4	0
SAYMA VE OLASILIK	2	0	1	0
Pascal üçgenini açıklar.	2	0	0	0

	Soru	Doğru	Yanlış	Boş	Net	Başarı
Tarih-1	10	1	9	0	-1,25	% 0
Coğrafya-1	10	1	9	0	-1,25	% 0
Felsefe	5	1	4	0	0,00	% 0
Din Kült. ve Ahl. Bil.	5	0	5	0	-1,25	% 0
TYT Sosyal	30	3	27	0	-3,75	% 0
Cevap Anahtarı	B	AEABDDBDCCBADEABDBEEDDCBAEDDB				
Cevaplarınız		dBedabeDaeadebcaDcbdbaCaedccac				

	S	D	Y	B%
Tarih-1	0	0	0	0
Anadolu'ya yapılan Türk göçlerinin sosyokültürel etkilerini analiz eder.	3	0	3	0
Anadolu'daki ilk Türk siyasi teşekküllerinin birbirleriyle ve çevre devletlerle olan ilişkilerini uzlaşma ve çatışma bağları	6	0	6	0
İslam dünyasının korunması bağlamında Türkiye Selçuklu Devleti ve Eyyubi Devleti'nin Haçlılarla yaptıkları mücadeleyi	1	1	0	100
Coğrafya-1	0	0	0	0
Jeolojik zamanların özelliklerini tektonik olaylarla ilişkilendirerek açıklar.	1	0	1	0
Dünya'nın tektonik oluşumunu açıklar.	2	0	2	0
İç kuvvetleri; yer şekillerinin oluşum sürecine etkileri açısından açıklar.	4	1	3	25
Kayaçların özellikleri ile yeryüzü şekillerinin oluşum süreçlerini ilişkilendirir.	3	0	3	0
Felsefe	0	0	0	0
Felsefenin anlamını açıklar.	2	1	1	50
Felsefeyi Tanıma	3	0	3	0
Din Kült. ve Ahl. Bil.	0	0	0	0
Allah'ın insanın hayatındaki yeri ve önemini yorumlar.	2	0	2	0
Allah'ın varlığı ve birliği konusunda akli ve nakli delilleri analiz eder.	3	0	3	0

	Soru	Doğru	Yanlış	Boş	Net	Başarı
Fizik	10	3	7	0	1,25	% 13
Kimya	10	1	9	0	-1,25	% 0
Biyoloji	10	3	7	0	1,25	% 13
TYT Fen	30	7	23	0	1,25	% 4
Cevap Anahtarı	B	ABDBCEBCBABBCEAEEDCEACBECEABE				
Cevaplarınız		ABacbcadeAcBaeadcbacdbcbadABE				

	S	D	Y	B%
Fizik	0	0	0	0
Elektrik Akımı, Potansiyel Farkı ve Direnç	2	0	2	0
Kati bir iletkenin direncinin bağlı olduğu değişkenleri analiz eder.	2	0	2	0
Elektrik akımı, direnç ve potansiyel farkı arasındaki ilişkiyi analiz eder.	2	0	2	0
Elektrik Devreleri	3	2	1	67
Üreteçlerin seri ve paralel bağlanma gerekliliklerini açıklar.	1	1	0	100
Kimya	0	0	0	0
Kimyanın temel kanunlarını açıklar.	9	0	9	0
Mol kavramını açıklar.	1	1	0	100
Biyoloji	0	0	0	0
HÜCRE BÖLÜNMELEİ	2	0	2	0
Mitozu açıklar.	5	1	4	20
Mitotik evreyi açıklar ve bu evrede gerçekleşen olayları bilir.	2	1	1	50
Canlılarda hücre bölünmesinin gerekliliğini açıklar.	1	1	0	100

BATMAN / BATMAN MERKEZ
FARABI ANADOLU LİSESİ

10F - 972
UMUTCAN TOĞUÇ

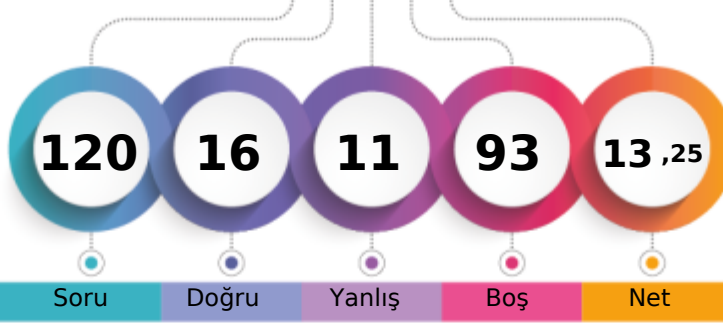

1. Öğrenci

Sizin yeriniz
(2230.)

Sonuncu Öğrenci

Soru Doğru Yanlış Boş Net

Şube Kurum İlçe İl Genel

Öğrenci Sıra No 17 119 119 119 2230 % 85,31

Sınava Katılan Öğrenci Sayısı 30 182 182 182 2614

		Soru	Doğru	Yanlış	Boş	Net	Başarı
TYT Türkçe		30	10	8	12	8,00	% 27
Cevap Anahtarı	A	DDCBDBAECDEBCCCDABDEAAEDBCADBA					
Cevaplarınız		DcCBDeAECeEeaebb B E					

	S	D	Y	B%
Türkçe	0	0	0	0
Sözcükler Arası Anlam İlişkileri	2	1	1	50
Deyimler ve Atasözleri	1	1	0	100
İki Cümleyi Karşılaştırma	1	1	0	100
Cümlede Kavramlar	1	1	0	100
Parçadaki Cümlelerin İçerik ve Özellikleri	1	0	1	0
Paragrafta Ana Düşünce (Ana Fikir)	2	2	0	100
Paragrafı İkiye Ayırma	1	1	0	100
Paragrafta Yardımcı Düşünceler	3	1	1	33
Yazım Kuralları	6	0	5	0
Noktalama İşaretleri	4	2	0	50
Edebiyatın tarihte ilişkisini belirler.	1	0	0	0
Türkçenin tarihi gelişimini inceler.	3	0	0	0
Edebiyatın dinle ilişkisini belirler.	1	0	0	0
Hazırlıklı konuşmanın aşamalarını bilir.	1	0	0	0
Türk edebiyatını dönemlere ayırır.	2	0	0	0

		Soru	Doğru	Yanlış	Boş	Net	Başarı
TYT Matematik		30	1	0	29	1,00	% 3
Cevap Anahtarı	A	DEECADCAEEDEDDCEDEABCEDEADDECD					
Cevaplarınız		D					

	S	D	Y	B%
Matematik-1	0	0	0	0
Olayların gerçekleşme sayısını toplama ve çarpma yöntemlerini kullanarak hesaplar.	2	1	0	50
n çeşit nesne ile oluşturulabilecek r li dizilişlerin (permütasyonların) kaç farklı şekilde yapılabileceğini hesaplar.	7	0	0	0
Sınırlı sayıda tekrarlayan nesnelerin dizilişlerini (permütasyonlarını) açıklayarak problemler çözer.	2	0	0	0
n elemanlı bir kümenin r tane elemanının kaç farklı şekilde seçilebileceğini hesaplar.	15	0	0	0
SAYMA VE OLASILIK	2	0	0	0
Pascal üçgenini açıklar.	2	0	0	0

		Soru	Doğru	Yanlış	Boş	Net	Başarı
Tarih-1		10	5	3	2	4,25	% 43
Coğrafya-1		10	0	0	10	0,00	% 0
Felsefe		5	0	0	5	0,00	% 0
Din Kült. ve Ahl. Bil.		5	0	0	5	0,00	% 0
TYT Sosyal		30	5	3	22	4,25	% 14
Cevap Anahtarı	A	ABDDBDCCAEDAEBDBEEBACDBEDDDBEA					
Cevaplarınız		eBDbBD b E					

	S	D	Y	B%
Tarih-1	0	0	0	0
Anadolu'ya yapılan Türk göçlerinin sosyokültürel etkilerini analiz eder.	3	2	1	67
Anadolu'daki ilk Türk siyasi teşekküllerinin birbirleriyle ve çevre devletlerle olan ilişkilerini uzlaşma ve çatışma bağları	6	2	2	33
İslam dünyasının korunması bağlamında Türkiye Selçuklu Devleti ve Eyyubi Devleti'nin Haçlılarla yaptıkları mücadeleleri	1	1	0	100
Coğrafya-1	0	0	0	0
Jeolojik zamanların özelliklerini tektonik olaylarla ilişkilendirerek açıklar.	1	0	0	0
Dünya'nın tektonik oluşumunu açıklar.	2	0	0	0
İç kuvvetleri; yer şekillerinin oluşum sürecine etkileri açısından açıklar.	4	0	0	0
Kayaçların özellikleri ile yeryüzü şekillerinin oluşum süreçlerini ilişkilendirir.	3	0	0	0
Felsefe	0	0	0	0
Felsefenin anlamını açıklar.	2	0	0	0
Felsefeyi Tanıma	3	0	0	0
Din Kült. ve Ahl. Bil.	0	0	0	0
Allah'ın insanın insan hayatındaki yeri ve önemini yorumlar.	2	0	0	0
Allah'ın varlığı ve birliği konusunda akli ve nakli delilleri analiz eder.	3	0	0	0

		Soru	Doğru	Yanlış	Boş	Net	Başarı
TYT Fen		30	0	0	30	0,00	% 0
Cevap Anahtarı	A	BCECBCAABDCDEAEEDCBBCBECEBAEEA					
Cevaplarınız							

	S	D	Y	B%
Fizik	0	0	0	0
Elektrik Akımı, Potansiyel Farkı ve Direnç	2	0	0	0
Kati bir iletkenin direncininin bağlı olduğu değişkenleri analiz eder.	2	0	0	0
Elektrik akımı, direnç ve potansiyel farkı arasındaki ilişkiyi analiz eder.	2	0	0	0
Elektrik Devreleri	3	0	0	0
Üreteçlerin seri ve paralel bağlanma gerekliliklerini açıklar.	1	0	0	0
Kimya	0	0	0	0
Kimyanın temel kanunlarını açıklar.	9	0	0	0
Mol kavramını açıklar.	1	0	0	0
Biyoloji	0	0	0	0
HÜCRE BÖLÜNMELEİ	2	0	0	0
Mitozu açıklar.	5	0	0	0
Mitotik evreyi açıklar ve bu evrede gerçekleşen olayları bilir.	2	0	0	0
Canlılarda hücre bölünmesinin gerekliliğini açıklar.	1	0	0	0

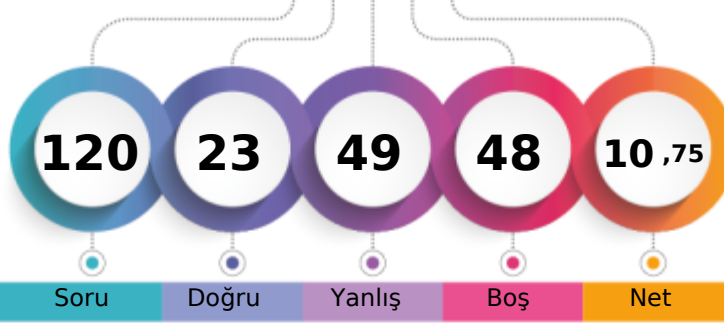

1. Öğrenci

Sizin yeriniz
(2310.)

Sonuncu Öğrenci

Soru Doğru Yanlış Boş Net

Şube Kurum İlçe İl Genel

Öğrenci Sıra No 21 131 131 131 2310 % 88,37

Sınava Katılan Öğrenci Sayısı 30 182 182 182 2614

	Soru	Doğru	Yanlış	Boş	Net	Başarı
TYT Türkçe	30	10	10	10	7,50	% 25
Cevap Anahtarı	A	DDCBDBAECDEBCCCDABDEAAEDBCADBA				
Cevaplarınız	D	dBDe daE e b a EAc aBC DBb				

	S	D	Y	B%
Türkçe	0	0	0	0
Sözcükler Arası Anlam İlişkileri	2	1	0	50
Deyimler ve Atasözleri	1	0	1	0
İki Cümleyi Karşılaştırma	1	1	0	100
Cümlede Kavramlar	1	1	0	100
Parçadaki Cümlelerin İçerik ve Özellikleri	1	0	1	0
Paragrafta Ana Düşünce (Ana Fikir)	2	0	0	0
Paragrafı İkiye Ayırma	1	0	1	0
Paragrafta Yardımcı Düşünceler	3	1	2	33
Yazım Kuralları	6	1	2	17
Noktalama İşaretleri	4	1	1	25
Edebiyatın tarihte ilişkisini belirler.	1	0	0	0
Türkçenin tarihi gelişimini inceler.	3	2	1	67
Edebiyatın dinle ilişkisini belirler.	1	1	0	100
Hazırlıklı konuşmanın aşamalarını bilir.	1	0	0	0
Türk edebiyatını dönemlere ayırır.	2	1	1	50

	Soru	Doğru	Yanlış	Boş	Net	Başarı
TYT Matematik	30	3	10	17	0,50	% 2
Cevap Anahtarı	A	DEECADCAEEDEDDCEDEABCEDEADDECD				
Cevaplarınız	D	b Ce abd Da b a e c				

	S	D	Y	B%
Matematik-1	0	0	0	0
Olayların gerçekleşme sayısını toplama ve çarpma yöntemlerini kullanarak hesaplar.	2	1	0	50
n çeşit nesne ile oluşturulabilecek r li dizilişlerin (permütasyonların) kaç farklı şekilde yapılabileceğini hesaplar.	7	1	4	14
Sınırlı sayıda tekrarlayan nesnelerin dizilişlerini (permütasyonlarını) açıklayarak problemler çözer.	2	0	1	0
n elemanlı bir kümenin r tane elemanının kaç farklı şekilde seçilebileceğini hesaplar.	15	0	3	0
SAYMA VE OLASILIK	2	1	0	50
Pascal üçgenini açıklar.	2	0	2	0

	Soru	Doğru	Yanlış	Boş	Net	Başarı
Tarih-1	10	1	5	4	-0,25	% 0
Coğrafya-1	10	4	4	2	3,00	% 30
Felsefe	5	1	4	0	0,00	% 0
Din Kült. ve Ahl. Bil.	5	0	0	5	0,00	% 0
TYT Sosyal	30	6	13	11	2,75	% 9
Cevap Anahtarı	A	ABDDBDCCAEDAEBDBEEBACDBEDDDBEA				
Cevaplarınız	e	bcB dd eE BD bbdAaDccc				

	S	D	Y	B%
Tarih-1	0	0	0	0
Anadolu'ya yapılan Türk göçlerinin sosyokültürel etkilerini analiz eder.	3	0	2	0
Anadolu'daki ilk Türk siyasi teşekküllerinin birbirleriyle ve çevre devletlerle olan ilişkilerini uzlaşma ve çatışma bağları	6	1	3	17
İslam dünyasının korunması bağlamında Türkiye Selçuklu Devleti ve Eyyubi Devleti'nin Haçlılarla yaptıkları mücadeleleri	1	0	0	0
Coğrafya-1	0	0	0	0
Jeolojik zamanların özelliklerini tektonik olaylarla ilişkilendirerek açıklar.	1	0	1	0
Dünya'nın tektonik oluşumunu açıklar.	2	1	0	50
İç kuvvetleri; yer şekillerinin oluşum sürecine etkileri açısından açıklar.	4	2	2	50
Kayaçların özellikleri ile yeryüzü şekillerinin oluşum süreçlerini ilişkilendirir.	3	1	1	33
Felsefe	0	0	0	0
Felsefenin anlamını açıklar.	2	1	1	50
Felsefeyi Tanıma	3	0	3	0
Din Kült. ve Ahl. Bil.	0	0	0	0
Allah'ın insanın hayatındaki yeri ve önemini yorumlar.	2	0	0	0
Allah'ın varlığı ve birliği konusunda akli ve nakli delilleri analiz eder.	3	0	0	0

	Soru	Doğru	Yanlış	Boş	Net	Başarı
Fizik	10	2	4	4	1,00	% 10
Kimya	10	1	6	3	-0,50	% 0
Biyoloji	10	1	6	3	-0,50	% 0
TYT Fen	30	4	16	10	0,00	% 0
Cevap Anahtarı	A	BCECBCAABDCDEAEEDCBBCBCEBAEEA				
Cevaplarınız	B	E beea C cc edcabodd Bcd				

	S	D	Y	B%
Fizik	0	0	0	0
Elektrik Akımı, Potansiyel Farkı ve Direnç	2	1	0	50
Kati bir iletkenin direncinin bağlı olduğu değişkenleri analiz eder.	2	1	0	50
Elektrik akımı, direnç ve potansiyel farkı arasındaki ilişkiyi analiz eder.	2	0	1	0
Elektrik Devreleri	3	0	2	0
Üreteçlerin seri ve paralel bağlanma gerekliliklerini açıklar.	1	0	1	0
Kimya	0	0	0	0
Kimyanın temel kanunlarını açıklar.	9	1	5	11
Mol kavramını açıklar.	1	0	1	0
Biyoloji	0	0	0	0
HÜCRE BÖLÜNMELEİ	2	0	1	0
Mitozu açıklar.	5	0	4	0
Mitotik evreyi açıklar ve bu evrede gerçekleşen olayları bilir.	2	1	0	50
Canlılarda hücre bölünmesinin gerekliliğini açıklar.	1	0	1	0

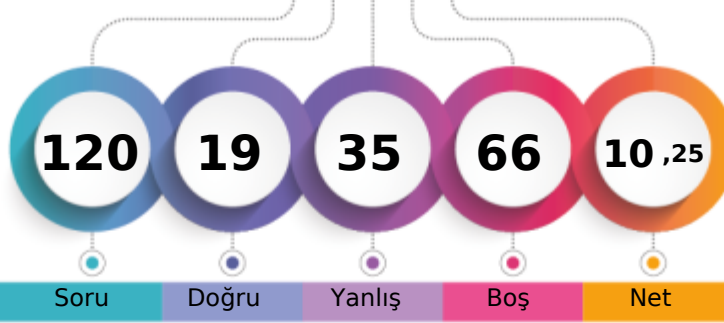

1. Öğrenci

Sizin yeriniz
(2335.)

Sonuncu Öğrenci

↑

Soru Doğru Yanlış Boş Net

Şube Kurum İlçe İl Genel

Öğrenci Sıra No 22 135 135 135 2335 % 89,33

Sınava Katılan Öğrenci Sayısı 30 182 182 182 2614

		Soru	Doğru	Yanlış	Boş	Net	Başarı
TYT Türkçe		30	12	14	4	8,50	% 28
Cevap Anahtarı	A	DDCBDBAECDEBCCCDABDEAAEDBCADBA					
Cevaplarınız		DDCBDDAEBed aCbBAbccdeEDc e b					

	S	D	Y	B%
Türkçe	0	0	0	0
Sözcükler Arası Anlam İlişkileri	2	2	0	100
Deyimler ve Atasözleri	1	1	0	100
İki Cümleyi Karşılaştırma	1	1	0	100
Cümlede Kavramlar	1	1	0	100
Parçadaki Cümlelerin İçerik ve Özellikleri	1	0	1	0
Paragrafta Ana Düşünce (Ana Fikir)	2	2	0	100
Paragrafı İkiye Ayırma	1	0	1	0
Paragrafta Yardımcı Düşünceler	3	0	3	0
Yazım Kuralları	6	1	4	17
Noktalama İşaretleri	4	2	2	50
Edebiyatın tarihte ilişkisini belirler.	1	1	0	100
Türkçenin tarihi gelişimini inceler.	3	1	0	33
Edebiyatın dinle ilişkisini belirler.	1	0	1	0
Hazırlıklı konuşmanın aşamalarını bilir.	1	0	0	0
Türk edebiyatını dönemlere ayırır.	2	0	2	0

		Soru	Doğru	Yanlış	Boş	Net	Başarı
TYT Matematik		30	0	10	20	-2,50	% 0
Cevap Anahtarı	A	DEECADCAEEDEDDCEDEABCEDEADDEC					
Cevaplarınız		b b e a ae bb a a					

	S	D	Y	B%
Matematik-1	0	0	0	0
Olayların gerçekleşme sayısını toplama ve çarpma yöntemlerini kullanarak hesaplar.	2	0	2	0
n çeşit nesne ile oluşturulabilecek r li dizilişlerin (permütasyonların) kaç farklı şekilde yapılabileceğini hesaplar.	7	0	3	0
Sınırlı sayıda tekrarlayan nesnelerin dizilişlerini (permütasyonlarını) açıklayarak problemler çözer.	2	0	1	0
n elemanlı bir kümenin r tane elemanının kaç farklı şekilde seçilebileceğini hesaplar.	15	0	4	0
SAYMA VE OLASILIK	2	0	0	0
Pascal üçgenini açıklar.	2	0	0	0

		Soru	Doğru	Yanlış	Boş	Net	Başarı
Tarih-1		10	1	3	6	0,25	% 3
Coğrafya-1		10	1	2	7	0,50	% 5
Felsefe		5	3	1	1	2,75	% 55
Din Kült. ve Ahl. Bil.		5	1	2	2	0,50	% 10
TYT Sosyal		30	6	8	16	4,00	% 13
Cevap Anahtarı	A	ABDDBDCCAEDAEBDBEEBACDBEDDDBEA					
Cevaplarınız		bB ab a B d bDB DDed					

	S	D	Y	B%
Tarih-1	0	0	0	0
Anadolu'ya yapılan Türk göçlerinin sosyokültürel etkilerini analiz eder.	3	0	1	0
Anadolu'daki ilk Türk siyasi teşekküllerinin birbirleriyle ve çevre devletlerle olan ilişkilerini uzlaşma ve çatışma bağları	6	1	1	17
İslam dünyasının korunması bağlamında Türkiye Selçuklu Devleti ve Eyyubi Devleti'nin Haçlılarla yaptıkları mücadeleleri	1	0	1	0
Coğrafya-1	0	0	0	0
Jeolojik zamanların özelliklerini tektonik olaylarla ilişkilendirerek açıklar.	1	0	0	0
Dünya'nın tektonik oluşumunu açıklar.	2	0	1	0
İç kuvvetleri; yer şekillerinin oluşum sürecine etkileri açısından açıklar.	4	1	1	25
Kayaçların özellikleri ile yeryüzü şekillerinin oluşum süreçlerini ilişkilendirir.	3	0	0	0
Felsefe	0	0	0	0
Felsefenin anlamını açıklar.	2	1	1	50
Felsefeyi Tanıma	3	2	0	67
Din Kült. ve Ahl. Bil.	0	0	0	0
Allah'ın insanın hayatındaki yeri ve önemini yorumlar.	2	1	0	50
Allah'ın varlığı ve birliği konusunda akli ve nakli delilleri analiz eder.	3	0	2	0

		Soru	Doğru	Yanlış	Boş	Net	Başarı
Fizik		10	1	3	6	0,25	% 3
Kimya		10	0	0	10	0,00	% 0
Biyoloji		10	0	0	10	0,00	% 0
TYT Fen		30	1	3	26	0,25	% 1
Cevap Anahtarı	A	BCECBCAABDCDEAEEDCBBCBCEBAEEA					
Cevaplarınız		adC a					

	S	D	Y	B%
Fizik	0	0	0	0
Elektrik Akımı, Potansiyel Farkı ve Direnç	2	1	0	50
Kati bir iletkenin direncinin bağlı olduğu değişkenleri analiz eder.	2	0	2	0
Elektrik akımı, direnç ve potansiyel farkı arasındaki ilişkiyi analiz eder.	2	0	0	0
Elektrik Devreleri	3	0	1	0
Üreteçlerin seri ve paralel bağlanma gerekliliklerini açıklar.	1	0	0	0
Kimya	0	0	0	0
Kimyanın temel kanunlarını açıklar.	9	0	0	0
Mol kavramını açıklar.	1	0	0	0
Biyoloji	0	0	0	0
HÜCRE BÖLÜNMELEİ	2	0	0	0
Mitozu açıklar.	5	0	0	0
Mitotik evreyi açıklar ve bu evrede gerçekleşen olayları bilir.	2	0	0	0
Canlılarda hücre bölünmesinin gerekliliğini açıklar.	1	0	0	0

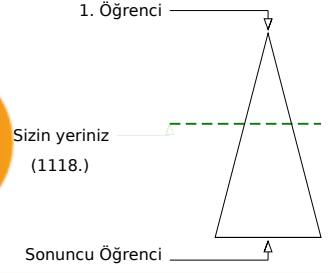
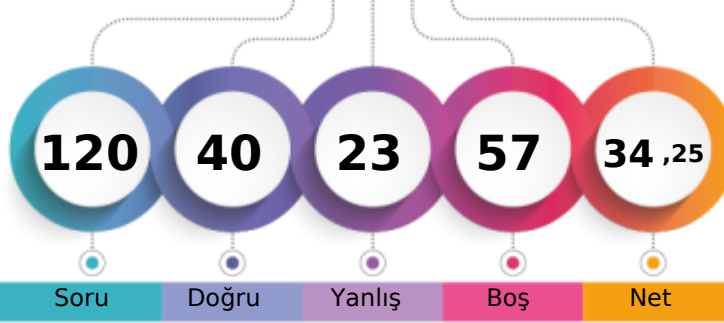

Soru Doğru Yanlış Boş Net

Şube Kurum İlçe İl Genel

Öğrenci Sıra No 1 10 10 10 1118 % 42,77

Sınava Katılan Öğrenci Sayısı 30 182 182 182 2614

	Soru	Doğru	Yanlış	Boş	Net	Başarı
TYT Türkçe	30	14	9	7	11,75	% 39
Cevap Anahtarı	B	EBDDCBDBAEAACDCCDABDEDBEADBCA				
Cevaplarınız		EaDe*BDBAEcAd CCda BcEc B A				

	S	D	Y	B%
Türkçe	0	0	0	0
Sözcükler Arası Anlam İlişkileri	2	1	1	50
Deyimler ve Atasözleri	1	0	1	0
İki Cümleyi Karşılaştırma	1	1	0	100
Cümlede Kavramlar	1	1	0	100
Parçadaki Cümlelerin İçerik ve Özellikleri	1	1	0	100
Paragrafa Ana Düşünce (Ana Fikir)	2	2	0	100
Paragrafı İkiye Ayırma	1	0	1	0
Paragrafa Yardımcı Düşünceler	3	2	0	67
Yazım Kuralları	6	2	4	33
Noktalama İşaretleri	4	2	1	50
Edebiyatın tarihte ilişkisini belirler.	1	0	0	0
Türkçenin tarihi gelişimini inceler.	3	0	0	0
Edebiyatın dinle ilişkisini belirler.	1	1	0	100
Hazırlıklı konuşmanın aşamalarını bilir.	1	1	0	100
Türk edebiyatını dönemlere ayırır.	2	0	1	0

	Soru	Doğru	Yanlış	Boş	Net	Başarı
TYT Matematik	30	5	5	20	3,75	% 13
Cevap Anahtarı	B	DCEDEECADCAEEDDCDEABCEDEADDE				
Cevaplarınız		e ED ECe e d A a				

	S	D	Y	B%
Matematik-1	0	0	0	0
Olayların gerçekleşme sayısını toplama ve çarpma yöntemlerini kullanarak hesaplar.	2	2	0	100
n çeşit nesne ile oluşturulabilecek r li dizilişlerin (permütasyonların) kaç farklı şekilde yapılabileceğini hesaplar.	7	1	2	14
Sınırlı sayıda tekrarlayan nesnelerin dizilişlerini (permütasyonlarını) açıklayarak problemler çözer.	2	0	1	0
n elemanlı bir kümenin r tane elemanının kaç farklı şekilde seçilebileceğini hesaplar.	15	1	2	7
SAYMA VE OLASILIK	2	1	0	50
Pascal üçgenini açıklar.	2	0	0	0

	Soru	Doğru	Yanlış	Boş	Net	Başarı
Tarih-1	10	0	1	9	-0,25	% 0
Coğrafya-1	10	4	1	5	3,75	% 38
Felsefe	5	3	1	1	2,75	% 55
Din Kült. ve Ahl. Bil.	5	4	1	0	3,75	% 75
TYT Sosyal	30	11	4	15	10,00	% 33
Cevap Anahtarı	B	AEABDDDBCCBADEABDBEEDDCBAEDDB				
Cevaplarınız		e d DEAB E aDBAcDDB				

	S	D	Y	B%
Tarih-1	0	0	0	0
Anadolu'ya yapılan Türk göçlerinin sosyokültürel etkilerini analiz eder.	3	0	1	0
Anadolu'daki ilk Türk siyasi teşekküllerinin birbirleriyle ve çevre devletlerle olan ilişkilerini uzlaşma ve çatışma bağları	6	0	0	0
İslam dünyasının korunması bağlamında Türkiye Selçuklu Devleti ve Eyyubi Devleti'nin Haçlılarla yaptıkları mücadeleleri	1	0	0	0
Coğrafya-1	0	0	0	0
Jeolojik zamanların özelliklerini tektonik olaylarla ilişkilendirerek açıklar.	1	1	0	100
Dünya'nın tektonik oluşumunu açıklar.	2	2	0	100
İç kuvvetleri; yer şekillerinin oluşum sürecine etkileri açısından açıklar.	4	1	0	25
Kayaçların özellikleri ile yeryüzü şekillerinin oluşum süreçlerini ilişkilendirir.	3	0	1	0
Felsefe	0	0	0	0
Felsefenin anlamını açıklar.	2	1	1	50
Felsefeyi Tanıma	3	2	0	67
Din Kült. ve Ahl. Bil.	0	0	0	0
Allah'ın insanın hayatındaki yeri ve önemini yorumlar.	2	2	0	100
Allah'ın varlığı ve birliği konusunda akli ve nakli delilleri analiz eder.	3	2	1	67

	Soru	Doğru	Yanlış	Boş	Net	Başarı
Fizik	10	3	0	7	3,00	% 30
Kimya	10	3	3	4	2,25	% 23
Biyoloji	10	4	2	4	3,50	% 35
TYT Fen	30	10	5	15	8,75	% 29
Cevap Anahtarı	B	ABDBCEBCBABBCEAEEDCEACBECEABE				
Cevaplarınız		BCE Bbe dE CE Ce cBE				

	S	D	Y	B%
Fizik	0	0	0	0
Elektrik Akımı, Potansiyel Farkı ve Direnç	2	1	0	50
Kati bir iletkenin direncinin bağlı olduğu değişkenleri analiz eder.	2	2	0	100
Elektrik akımı, direnç ve potansiyel farkı arasındaki ilişkiyi analiz eder.	2	0	0	0
Elektrik Devreleri	3	0	0	0
Üreteçlerin seri ve paralel bağlanma gerekliliklerini açıklar.	1	0	0	0
Kimya	0	0	0	0
Kimyanın temel kanunlarını açıklar.	9	2	3	22
Mol kavramını açıklar.	1	1	0	100
Biyoloji	0	0	0	0
HÜCRE BÖLÜNMELEİ	2	1	0	50
Mitozu açıklar.	5	0	2	0
Mitotik evreyi açıklar ve bu evrede gerçekleşen olayları bilir.	2	2	0	100
Canlılarda hücre bölünmesinin gerekliliğini açıklar.	1	1	0	100

10. SINIF KDS 1

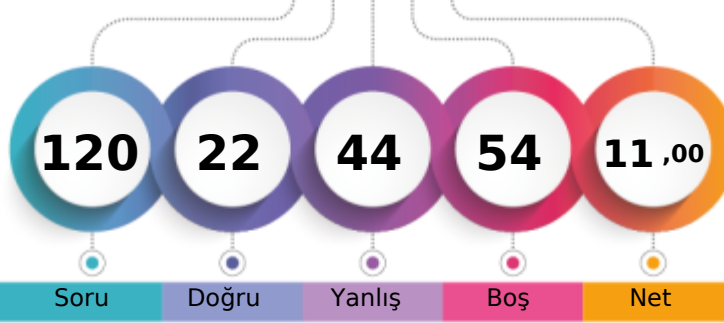

173,559 % 88,29

BATMAN / BATMAN MERKEZ
FARABI ANADOLU LİSESİ10F - 205
ZELAL GEZER

1. Öğrenci

Sizin yeriniz
(2308.)

Sonuncu Öğrenci

Soru

Doğru

Yanlış

Boş

Net

Şube

Kurum

İlçe

İl

Genel

Öğrenci Sıra No

20

130

130

130

2308 % 88,29

Sınava Katılan Öğrenci Sayısı

30

182

182

182

2614

		Soru	Doğru	Yanlış	Boş	Net	Başarı
TYT Türkçe		30	14	9	7	11,75	% 39
Cevap Anahtarı	A	DDCBDBAECDEBCCCDABDEAAEDBCADBA					
Cevaplarınız		DeaBDdAECdbdCCed abE E ddB					

	S	D	Y	B%
Türkçe	0	0	0	0
Sözcükler Arası Anlam İlişkileri	2	1	1	50
Deyimler ve Atasözleri	1	0	1	0
İki Cümleyi Karşılaştırma	1	1	0	100
Cümlede Kavramlar	1	1	0	100
Parçadaki Cümlelerin İçerik ve Özellikleri	1	0	1	0
Paragrafta Ana Düşünce (Ana Fikir)	2	2	0	100
Paragrafı İkiye Ayırma	1	1	0	100
Paragrafta Yardımcı Düşünceler	3	1	1	33
Yazım Kuralları	6	3	2	50
Noktalama İşaretleri	4	1	2	25
Edebiyatın tarihte ilişkisini belirler.	1	1	0	100
Türkçenin tarihi gelişimini inceler.	3	1	0	33
Edebiyatın dinle ilişkisini belirler.	1	0	0	0
Hazırlıklı konuşmanın aşamalarını bilir.	1	0	1	0
Türk edebiyatını dönemlere ayırır.	2	1	0	50

		Soru	Doğru	Yanlış	Boş	Net	Başarı
TYT Matematik		30	2	10	18	-0,50	% 0
Cevap Anahtarı	A	DEECADCAEEDEDDCEDEABCEDEADDECD					
Cevaplarınız		cbd b Deaaeb a D					

	S	D	Y	B%
Matematik-1	0	0	0	0
Olayların gerçekleşme sayısını toplama ve çarpma yöntemlerini kullanarak hesaplar.	2	0	2	0
n çeşit nesne ile oluşturulabilecek r li dizilişlerin (permütasyonların) kaç farklı şekilde yapılabileceğini hesaplar.	7	0	2	0
Sınırlı sayıda tekrarlayan nesnelerin dizilişlerini (permütasyonlarını) açıklayarak problemler çözer.	2	0	1	0
n elemanlı bir kümenin r tane elemanının kaç farklı şekilde seçilebileceğini hesaplar.	15	0	5	0
SAYMA VE OLASILIK	2	1	0	50
Pascal üçgenini açıklar.	2	1	0	50

		Soru	Doğru	Yanlış	Boş	Net	Başarı
Tarih-1		10	1	8	1	-1,00	% 0
Coğrafya-1		10	1	6	3	-0,50	% 0
Felsefe		5	2	3	0	1,25	% 25
Din Kült. ve Ahl. Bil.		5	0	2	3	-0,50	% 0
TYT Sosyal		30	4	19	7	-0,75	% 0
Cevap Anahtarı	A	ABDDBDCCAEDAEBDBEEBACDBEDDDBEA					
Cevaplarınız		baeccbeaA c a dEbecaDaEc d b					

	S	D	Y	B%
Tarih-1	0	0	0	0
Anadolu'ya yapılan Türk göçlerinin sosyokültürel etkilerini analiz eder.	3	0	2	0
Anadolu'daki ilk Türk siyasi teşekküllerinin birbirleriyle ve çevre devletlerle olan ilişkilerini uzlaşma ve çatışma bağları	6	1	5	17
İslam dünyasının korunması bağlamında Türkiye Selçuklu Devleti ve Eyyubi Devleti'nin Haçlılarla yaptıkları mücadeleyi	1	0	1	0
Coğrafya-1	0	0	0	0
Jeolojik zamanların özelliklerini tektonik olaylarla ilişkilendirerek açıklar.	1	0	0	0
Dünya'nın tektonik oluşumunu açıklar.	2	0	1	0
İç kuvvetleri; yer şekillerinin oluşum sürecine etkileri açısından açıklar.	4	1	2	25
Kayaçların özellikleri ile yeryüzü şekillerinin oluşum süreçlerini ilişkilendirir.	3	0	3	0
Felsefe	0	0	0	0
Felsefenin anlamını açıklar.	2	1	1	50
Felsefeyi Tanıma	3	1	2	33
Din Kült. ve Ahl. Bil.	0	0	0	0
Allah'ın insanın hayatındaki yeri ve önemini yorumlar.	2	0	1	0
Allah'ın varlığı ve birliği konusunda akli ve nakli delilleri analiz eder.	3	0	1	0

		Soru	Doğru	Yanlış	Boş	Net	Başarı
Fizik		10	2	6	2	0,50	% 5
Kimya		10	0	0	10	0,00	% 0
Biyoloji		10	0	0	10	0,00	% 0
TYT Fen		30	2	6	22	0,50	% 2
Cevap Anahtarı	A	BCECBCAABDCDEAEEDCBBCBCEBAEEA					
Cevaplarınız		caEeBec b					

	S	D	Y	B%
Fizik	0	0	0	0
Elektrik Akımı, Potansiyel Farkı ve Direnç	2	0	2	0
Kati bir iletkenin direncinin bağlı olduğu değişkenleri analiz eder.	2	1	1	50
Elektrik akımı, direnç ve potansiyel farkı arasındaki ilişkiyi analiz eder.	2	1	1	50
Elektrik Devreleri	3	0	2	0
Üreteçlerin seri ve paralel bağlanma gerekliliklerini açıklar.	1	0	0	0
Kimya	0	0	0	0
Kimyanın temel kanunlarını açıklar.	9	0	0	0
Mol kavramını açıklar.	1	0	0	0
Biyoloji	0	0	0	0
HÜCRE BÖLÜNMELEİ	2	0	0	0
Mitozu açıklar.	5	0	0	0
Mitotik evreyi açıklar ve bu evrede gerçekleşen olayları bilir.	2	0	0	0
Canlılarda hücre bölünmesinin gerekliliğini açıklar.	1	0	0	0

10. SINIF KDS 1

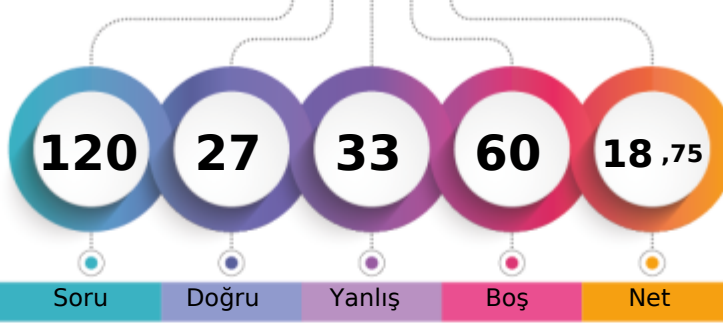

196,745 % 75,63

BATMAN / BATMAN MERKEZ
FARABI ANADOLU LİSESİ10F - 966
ZEYNEP YÜREK

1. Öğrenci

Sizin yeriniz
(1977.)

Sonuncu Öğrenci

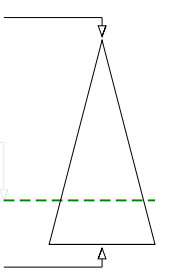

Soru

Doğru

Yanlış

Boş

Net

Şube

Kurum

İlçe

İl

Genel

Öğrenci Sıra No

10

75

75

75

1977 % 75,63

Sınava Katılan Öğrenci Sayısı

30

182

182

182

2614

		Soru	Doğru	Yanlış	Boş	Net	Başarı
TYT Türkçe		30	15	9	6	12,75	% 43
Cevap Anahtarı	B	EBDDCBDBAEACDCCDABDEDBEADBCA					
Cevaplarınız		EdDedaD AEAdCDaCdDca ED E B A					

	S	D	Y	B%
Türkçe	0	0	0	0
Sözcükler Arası Anlam İlişkileri	2	1	1	50
Deyimler ve Atasözleri	1	0	1	0
İki Cümleyi Karşılaştırma	1	0	1	0
Cümlede Kavramlar	1	1	0	100
Parçadaki Cümlelerin İçerik ve Özellikleri	1	0	0	0
Paragrafta Ana Düşünce (Ana Fikir)	2	2	0	100
Paragrafı İkiye Ayırma	1	1	0	100
Paragrafta Yardımcı Düşünceler	3	2	1	67
Yazım Kuralları	6	3	3	50
Noktalama İşaretleri	4	1	2	25
Edebiyatın tarihte ilişkisini belirler.	1	1	0	100
Türkçenin tarihi gelişimini inceler.	3	0	0	0
Edebiyatın dinle ilişkisini belirler.	1	1	0	100
Hazırlıklı konuşmanın aşamalarını bilir.	1	1	0	100
Türk edebiyatını dönemlere ayırır.	2	1	0	50

		Soru	Doğru	Yanlış	Boş	Net	Başarı
TYT Matematik		30	0	5	25	-1,25	% 0
Cevap Anahtarı	B	DCEDEECADCAEEDEDCDDEABCEDEADDE					
Cevaplarınız		a b aa b					

	S	D	Y	B%
Matematik-1	0	0	0	0
Olayların gerçekleşme sayısını toplama ve çarpma yöntemlerini kullanarak hesaplar.	2	0	1	0
n çeşit nesne ile oluşturulabilecek r li dizilişlerin (permütasyonların) kaç farklı şekilde yapılabileceğini hesaplar.	7	0	1	0
Sınırlı sayıda tekrarlayan nesnelerin dizilişlerini (permütasyonlarını) açıklayarak problemler çözer.	2	0	0	0
n elemanlı bir kümenin r tane elemanının kaç farklı şekilde seçilebileceğini hesaplar.	15	0	2	0
SAYMA VE OLASILIK	2	0	0	0
Pascal üçgenini açıklar.	2	0	1	0

		Soru	Doğru	Yanlış	Boş	Net	Başarı
Tarih-1		10	2	4	4	1,00	% 10
Coğrafya-1		10	0	4	6	-1,00	% 0
Felsefe		5	4	1	0	3,75	% 75
Din Kült. ve Ahl. Bil.		5	3	2	0	2,50	% 50
TYT Sosyal		30	9	11	10	6,25	% 21
Cevap Anahtarı	B	AEABDDDBCCBADEABDBEEEDCDBAEDDB					
Cevaplarınız		ABea a bc de a cDCDBdcDDB					

	S	D	Y	B%
Tarih-1	0	0	0	0
Anadolu'ya yapılan Türk göçlerinin sosyokültürel etkilerini analiz eder.	3	1	1	33
Anadolu'daki ilk Türk siyasi teşekküllerinin birbirleriyle ve çevre devletlerle olan ilişkilerini uzlaşma ve çatışma bağları	6	1	2	17
İslam dünyasının korunması bağlamında Türkiye Selçuklu Devleti ve Eyyubi Devleti'nin Haçlılarla yaptıkları mücadeleyi	1	0	1	0
Coğrafya-1	0	0	0	0
Jeolojik zamanların özelliklerini tektonik olaylarla ilişkilendirerek açıklar.	1	0	0	0
Dünya'nın tektonik oluşumunu açıklar.	2	0	2	0
İç kuvvetleri; yer şekillerinin oluşum sürecine etkileri açısından açıklar.	4	0	1	0
Kayaçların özellikleri ile yeryüzü şekillerinin oluşum süreçlerini ilişkilendirir.	3	0	1	0
Felsefe	0	0	0	0
Felsefenin anlamını açıklar.	2	2	0	100
Felsefeyi Tanıma	3	2	1	67
Din Kült. ve Ahl. Bil.	0	0	0	0
Allah'ın insanın insan hayatındaki yeri ve önemini yorumlar.	2	1	1	50
Allah'ın varlığı ve birliği konusunda akli ve nakli delilleri analiz eder.	3	2	1	67

		Soru	Doğru	Yanlış	Boş	Net	Başarı
Fizik		10	1	1	8	0,75	% 8
Kimya		10	0	3	7	-0,75	% 0
Biyoloji		10	2	4	4	1,00	% 10
TYT Fen		30	3	8	19	1,00	% 3
Cevap Anahtarı	B	ABDBCEBCBABBCEAEEDCEACBECEABE					
Cevaplarınız		b C edb dc E E ab					

	S	D	Y	B%
Fizik	0	0	0	0
Elektrik Akımı, Potansiyel Farkı ve Direnç	2	1	0	50
Kati bir iletkenin direncinin bağlı olduğu değişkenleri analiz eder.	2	0	0	0
Elektrik akımı, direnç ve potansiyel farkı arasındaki ilişkiyi analiz eder.	2	0	0	0
Elektrik Devreleri	3	0	1	0
Üreteçlerin seri ve paralel bağlanma gerekliliklerini açıklar.	1	0	0	0
Kimya	0	0	0	0
Kimyanın temel kanunlarını açıklar.	9	0	2	0
Mol kavramını açıklar.	1	0	1	0
Biyoloji	0	0	0	0
HÜCRE BÖLÜNMELEİ	2	1	0	50
Mitozu açıklar.	5	1	1	20
Mitotik evreyi açıklar ve bu evrede gerçekleşen olayları bilir.	2	0	2	0
Canlılarda hücre bölünmesinin gerekliliğini açıklar.	1	0	1	0